

# Boletín Oficial

## de la Provincia de Córdoba



Diputación  
de Córdoba

Núm. 194 • Viernes, 16 de octubre de 2009

Depósito Legal: CO-1-1958

FRANQUEO  
CONCERTADO 14/2

### TARIFAS DE INSCRIPCIÓN

	Precio
Suscripción anual .....	96,65 euros
Suscripción semestral .....	48,32 euros
Suscripción trimestral .....	24,16 euros
Suscripción mensual .....	8,05 euros
VENTA DE EJEMPLARES SUELTOS:	
Número del año actual .....	1,00 euros
Número de años anteriores .....	1,25 euros

INSERCIÓNES DE CARÁCTER GENERAL: Por cada palabra: 0,171 euros  
Por gráficos o similares (mínimo 1/8 de página): 32,30 euros por 1/8 de página.

**Edita: DIPUTACIÓN PROVINCIAL**  
**Plaza de Colón, número 15**  
**Teléfonos 957 212 894 - 957 212 895**  
**Fax 957 212 896**  
**Distrito Postal 14001-Córdoba**  
**e-mail bopcordoba@dipucordoba.es**

## SUMARIO

### SUBDELEGACIÓN DEL GOBIERNO

**Córdoba. Secretaría General.**— ..... 7.266

### ANUNCIOS OFICIALES

**Ministerio del Interior. Dirección General de Tráfico. Jefatura Provincial. Córdoba.**— Correcciones de error y otros ..... 7.268

**Ministerio de Medio Ambiente y Medio Rural y Marino. Confederación Hidrográfica del Guadiana. Dirección Técnica. Badajoz.**— ..... 7.269

**Ministerio de Trabajo e Inmigración. Tesorería General de la Seguridad Social. Dirección Provincial. Unidad de Recaudación Ejecutiva Número 2. Córdoba.**— Corrección de error y otros ..... 7.270

**— Instituto de Empleo. Servicio Público de Empleo Estatal. Dirección Provincial. Córdoba.**— ..... 7.293

**Junta de Andalucía. Consejería de Medio Ambiente. Delegación Provincial. Córdoba.**— ..... 7.294

**— Agencia Andaluza del Agua. Dirección General de Dominio Público Hidráulico. Sevilla.**— ..... 7.294

### AYUNTAMIENTOS

Posadas, Carcabuey, Benamejil, Bujalance, Adamuz, Hinojosa del Duque, Pedro Abad, Córdoba, Lucena, Añora, Villa del Río y Hornachuelos ..... 7.294

### ADMINISTRACIÓN DE JUSTICIA

**Juzgados.**— Montilla, Málaga y Córdoba ..... 7.303

### ANUNCIOS DE SUBASTA

**Ayuntamientos.**— Castro del Río y La Victoria ..... 7.304

### OTROS ANUNCIOS

**Comunidad de Regantes de Fuente Palmera. Fuente Palmera (Córdoba).**— ..... 7.304

**Comunidad de Regantes de Villafranca de Córdoba. Villafranca de Córdoba (Córdoba).**— ..... 7.304

## SUBDELEGACIÓN DEL GOBIERNO

**CÓRDOBA**  
**Secretaría General**  
 Núm. 9.654

De conformidad con lo dispuesto en los artículos 59.5 y 61 de la Ley 30/1992, de 26 de Noviembre, de Régimen Jurídico de las Administraciones Públicas y del Procedimiento Administrativo Común (B.O.E. 285, de 27 de noviembre de 1992), modificada por la Ley 4/1999 de 13 de Enero (B.O.E. 12, de 14 de enero de 1999), se hace pública la Resolución de Denegación revocación resolución de expulsión que a continuación se relaciona, ya que habiéndose intentado la notificación en el último domicilio conocido, ésta no se ha podido practicar. La Resolución obra en la Oficina de de Extranjeros de la Subdelegación del Gobierno en Córdoba.

Esta Resolución pone fin a la vía administrativa y contra la misma el interesado puede utilizar uno de los siguientes medios impugnatorios:

- Recurso potestativo de reposición, que podrá interponerse ante el mismo órgano que lo dictó, dentro del plazo de un mes contado desde el día siguiente a la fecha en que se notifique la presente resolución.

- Recurso contencioso-administrativo: En el supuesto de que no haga uso del recurso potestativo de Reposición, podrá interponer recurso Contencioso-administrativo en el plazo de dos meses, contados desde el día siguiente al de la notificación de esta resolución, ante el Juzgado de lo Contencioso-administrativo en Córdoba, de acuerdo con lo dispuesto en el artículo 8.4 de la Ley 29/1998, de 13 de julio, reguladora de dicha jurisdicción, modificada por la Ley Orgánica 19/2003, de 23 diciembre. Se entiende como fecha de notificación la de la publicación de este anuncio en el BOLETÍN OFICIAL de la Provincia.

Interesado: Sami Hamrouni

Nacionalidad: Túnez

NIE X-4958008-J

Domicilio: Mina San Luis, 10, piso 2 C.

Localidad: 48003 - Bilbao

Provincia: Vizcaya

Nº Expte: 140020030003767

Nº extranjero: 140007203

Normativa aplicable: Ley Orgánica 4/2000 de 11 de enero, sobre derechos y Libertades de los extranjeros en España y su integración Social.

En Córdoba, a 30 de junio de 2009.— El Subdelegado del Gobierno, Jesús María Ruiz García; El Secretario General, José Antonio Caballero León.

**Secretaría General**  
 Núm. 9.655

De conformidad con lo dispuesto en los artículos 59.5 de la Ley 30/1992, de 26 de Noviembre, de Régimen Jurídico de las Administraciones Públicas y del Procedimiento Administrativo Común (B.O.E. 285, de 27 de noviembre de 1992), modificada por la Ley 4/1999 de 13 de Enero (B.O.E. 12, de 14 de enero de 1999), se hace público un escrito por el que se informa de una resolución de autorización residencia temporal y trabajo C/A1 renovación, de actividad diversas, ámbito geográfico nacional y vigencia desde 21/08/09 hasta 20/08/2011, que a continuación se relaciona. El escrito y la correspondiente tasa obran en la Oficina de de Extranjeros de la Subdelegación del Gobierno en Córdoba.

Conforme establece la Orden PRE/3654/2007, de 14 de diciembre, deberá ingresar en el Tesoro Público las cantidades que se indican a continuación a través de las Entidades colaboradoras de la Agencia Estatal de Administración Tributaria (Bancos, Cajas de Ahorro, etc.), correspondientes a la Tasa por expedición de la autorización de trabajo. Se adjunta a tal efecto el impreso de autoliquidación (modelo 990), debiendo remitirse a este Centro el ejemplar para la Administración en el plazo de quince días desde la fecha de efectuarse el pago.

tasa por expedición de autorización de trabajo: 76,05 €.

Se recuerda que, según lo dispuesto en el apartado Tercero.4 de la Orden PRE/3654/2007 citada, el periodo de pago voluntario para el abono de la tasa es de ocho días hábiles desde la notificación de la concesión de la autorización administrativa. El venci-

miento del plazo indicado determinará el inicio del periodo ejecutivo. Se entiende como fecha de notificación la de la publicación de este anuncio en el BOLETÍN OFICIAL de la Provincia.

Empleador/a: Oleocitricos La Atalaya

C.I.F. B14786248

Domicilio: C/ FERIA 10

Localidad: 14700 Palma del Río

Provincia: Córdoba

Nº De Extranjero: 140029488

Nº De Expediente: 140020090002701

Extranjero: Svistunou Aleh

Nacionalidad: Bielorrusia

N.I.E. X9731109Q

En Córdoba, a 17 de agosto de 2009.— El Secretario General, José Antonio Caballero León.

**Secretaría General**  
 Núm. 9.656

De conformidad con lo dispuesto en los artículos 59.5 y 61 de la Ley 30/1992, de 26 de Noviembre, de Régimen Jurídico de las Administraciones Públicas y del Procedimiento Administrativo Común (B.O.E. 285, de 27 de noviembre de 1992), modificada por la Ley 4/1999 de 13 de Enero (B.O.E. 12, de 14 de enero de 1999), se hace pública la Resolución de Denegación revocación resolución de expulsión que a continuación se relaciona, ya que habiéndose intentado la notificación en el último domicilio conocido, ésta no se ha podido practicar. La Resolución obra en la Oficina de de Extranjeros de la Subdelegación del Gobierno en Córdoba.

Esta Resolución pone fin a la vía administrativa y contra la misma el interesado puede interponer recurso potestativo de reposición ante esta Subdelegación del Gobierno en el plazo de un mes, siendo también de un mes el plazo para resolver, transcurrido el cual se entenderá desestimado; o bien, podrá interponer recurso contencioso -administrativo ante el Juzgado de lo Contencioso-Administrativo de Córdoba en el plazo de dos meses, contados a partir del día siguiente al de su notificación, de conformidad con lo dispuesto en la Ley 29/1998, de 13 de julio, reguladora de la Jurisdicción Contencioso-Administrativa, modificada por la Ley Orgánica 19/2003, de 23 de diciembre.

Se entiende como fecha de notificación la de la publicación de este anuncio en el BOLETÍN OFICIAL de la Provincia.

Interesado: D. Mohamed Erramchi

Nacionalidad: Marruecos

NIE X-7310818-S

Domicilio: C/ Cuenca, 1, 4º C

Localidad: 28982 - PARLA

Provincia: Madrid

Nº Expte: 140020050005200

Nº extranjero: 140017846

Normativa aplicable: Real Decreto 240/2007 de 16 de febrero sobre entrada libre circulación y residencia en España de ciudadanos de los estados miembros de la Unión Europea y de otros estados parte en el acuerdo sobre el espacio económico.

En Córdoba, a 25 de agosto de 2009.— El Subdelegado del Gobierno, Jesús María Ruiz García; El Secretario General, José Antonio Caballero León.

**Secretaría General**  
 Núm. 9.657

De conformidad con lo dispuesto en los artículos 59.5 y 61 de la Ley 30/1992, de 26 de Noviembre, de Régimen Jurídico de las Administraciones Públicas y del Procedimiento Administrativo Común (B.O.E. 285, de 27 de noviembre de 1992), modificada por la Ley 4/1999 de 13 de Enero (B.O.E. 12, de 14 de enero de 1999), se hace pública la Resolución desestimando Recurso Reposición Aut. residencia temporal circunstancias excepcionales que a continuación se relaciona, ya que habiéndose intentado la notificación en el último domicilio conocido, ésta no se ha podido practicar. La Resolución obra en la Oficina de de Extranjeros de la Subdelegación del Gobierno en Córdoba.

Contra esta Resolución, que pone fin a la vía administrativa, puede interponerse recurso Contencioso Administrativo en el plazo de dos meses, ante el Juzgado de lo Contencioso-Administrativo de Córdoba, de conformidad con lo dispuesto en la ley 29/1998, de 13 de Julio, reguladora de dicha jurisdicción, modificada por la Ley Orgánica 19/2003, de 23 de diciembre. El plazo para recurrir

se contará desde el día siguiente a la fecha en que se notifique la presente Resolución. Mediante este documento, de conformidad con lo dispuesto en el art 58 de la Ley 30/1992, de 26 noviembre, se notifica la presente. Se entiende como fecha de notificación la de la publicación de este anuncio en el BOLETÍN OFICIAL de la Provincia.

Interesado: María Isabel López De Paredes

Nacionalidad: Paraguay

NIE X6912033G

Domicilio: C/ Duque De Hornachuelos, 6, 3º 4

Localidad: Córdoba

Provincia: Córdoba.

Nº Expte: 140020090001095

Normativa aplicable: Ley Orgánica 4/2000, de 11 de enero, sobre derechos y libertades de los extranjeros en España, y su Reglamento de desarrollo, aprobado por el Real Decreto 2393/2004, de 30 diciembre.

En Córdoba, a 24 de agosto de 2009.— El Subdelegado del Gobierno Acctal. José Antonio Caballero León; El Secretario General, José Antonio Caballero León.

**Secretaría General**

Núm. 9.658

Intentada la notificación en el último domicilio conocido del ciudadano/a extranjero/a Lucimar Aparecida Gomes, nacional de Brasil, con NIE X4428841F, y nº de expte. 140020090002037 sin que haya sido posible practicarla, se procede a realizarla a través del presente anuncio, dando con ello cumplimiento a los artículo 59.5 de la Ley 30/1992, de 26 de noviembre, de Régimen Jurídico de las Administraciones Públicas y del Procedimiento Administrativo Común, modificada por la Ley 4/1999, de 14 de enero. La Resolución y la correspondiente tasa obran en la Oficina de Extranjeros de la Subdelegación del Gobierno en Córdoba.

El objeto de la notificación es una Resolución de la Oficina de Extranjeros que copiada literalmente dice lo siguiente:

De conformidad con lo dispuesto en el artículo 31 de la Ley Orgánica 4/2000, de 11 de enero, sobre derechos y libertades de los extranjeros en España y su integración social, y 45 Y 46 del Reglamento de la citada Ley Orgánica, aprobado por el Real Decreto 2393/2004, de 30 de diciembre, una vez acreditado el cumplimiento de los requisitos establecidos en el apartado b) del artículo 45.2, el Subdelegado del Gobierno en Córdoba, en virtud de las competencias que le son atribuidas por la Disposición adicional primera del Real Decreto indicado, resuelve conceder la autorización de residencia por razones de arraigo con autorización para trabajar en los siguientes términos: Tipo: Autorización de residencia temporal por circunstancias excepcionales por razones de arraigo con autorización para trabajar. Sector De Actividad: actividades diversas. Ámbito Geográfico: nacional. Vigencia: Un año desde la afiliación y/o alta del trabajador en la Seguridad Social. Nombre: Lucimar Aparecida Gomes Nacionalidad: Brasil. NIE X4428841.

Afiliación y/o alta en la seguridad social

De acuerdo con lo dispuesto en el artículo 46.7 del Reglamento de la eficacia de la autorización concedida está condicionada a la posterior afiliación y alta del trabajador en la Seguridad Social que deberá tener lugar en el plazo de un mes desde la presente notificación (el interesado deberá consignar la fecha de la misma en el apartado abajo indicado). Cumplida la condición, la autorización comenzará su periodo de vigencia, debiendo presentar en esta Subdelegación de Gobierno la acreditación de la afiliación y/o alta en la Seguridad Social.

Expedición de Tarjeta de Identidad de Extranjero

Una vez presentado en la Subdelegación de Gobierno el documento de alta en Seguridad Social, y conforme establece el apartado 8 del artículo 46 del R.D. 2393/2004 el extranjero deberá solicitar personalmente la tarjeta de identidad de extranjero en el plazo de un mes desde la notificación de la presente resolución o en su caso desde la entrada en vigor de la autorización, en la Comisaría Provincial de Policía sita en Av. del Mediterráneo s/n de Córdoba, aportando la presente resolución, el pasaporte y dos fotografías tamaño carné.

Conforme establece la Orden PRE/3654/2007, de 14 de diciembre, deberá ingresar en el Tesoro Público las cantidades que se indican a continuación a través de las Entidades colaboradoras de la Agencia Estatal de la Administración Tributaria (Bancos, Cajas de Ahorro, etc.), correspondientes a la Tasa por expedi-

ción de la autorización de residencia. Se adjunta a tal efecto el impreso de autoliquidación (modelo 790), debiendo remitirse a este Centro el ejemplar para la Administración en el plazo de quince días desde la fecha de efectuarse el pago.

Tasa por Expedición de Autorización de Residencia 35,70 €.

Se recuerda que, según lo dispuesto en el apartado Tercero.4 de la Orden PRE/3654/2007 citada, el periodo de pago voluntario para el abono de la tasa es de un mes desde la notificación de la concesión de la autorización administrativa. El vencimiento del plazo indicado determinará el inicio del periodo ejecutivo.

**Recursos**

Contra esta resolución, que pone fin a la vía administrativa, puede interponerse recurso potestativo de reposición ante esta Subdelegación del Gobierno en el plazo de un mes, siendo también de un mes el plazo máximo para resolver, transcurrido el cual se entenderá desestimado; o bien, podrá interponer recurso contencioso-administrativo en el plazo de dos meses, ante el Juzgado de lo Contencioso-Administrativo de Córdoba, de conformidad con lo dispuesto en la Ley 29/1998, de 13 de julio, reguladora de dicha jurisdicción. En ambos casos, el plazo para recurrir se contará desde el día siguiente al de la notificación de esta resolución.

Mediante este documento, de conformidad con lo dispuesto en el art 58 de la Ley 30/1992, de 26 de noviembre, se notifica la presente resolución. Se entiende como fecha de notificación la de la publicación de este anuncio en el Boletín Oficial de la Provincia.

En Córdoba, a 13 de agosto de 2009.— El Subdelegado de Gobierno Acctal. José Antonio Caballero León; El Secretario General, José Antonio Caballero León.

**Secretaría General**

Núm. 9.659

De conformidad con lo dispuesto en los artículos 59.5 de la Ley 30/1992, de 26 de Noviembre, de Régimen Jurídico de las Administraciones Públicas y del Procedimiento Administrativo Común (B.O.E. 285, de 27 de noviembre de 1992), modificada por la Ley 4/1999 de 13 de Enero (B.O.E. 12, de 14 de enero de 1999), se hace pública una comunicación por la que se informa de una resolución de autorización residencia temporal y trabajo C/A1 renovación, de actividad diversas, ámbito geográfico nacional y vigencia desde 14/10/09 hasta 13/10/2011, que a continuación se relaciona. La comunicación y la correspondiente tasa obran en la Oficina de Extranjeros de la Subdelegación del Gobierno en Córdoba.

Conforme establece la Orden PRE/3654/2007, de 14 de diciembre, deberá ingresar en el Tesoro Público las cantidades que se indican a continuación a través de las Entidades colaboradoras de la Agencia Estatal de Administración Tributaria (Bancos, Cajas de Ahorro, etc.), correspondientes a la Tasa por expedición de la autorización de trabajo. Se adjunta a tal efecto el impreso de autoliquidación (modelo 990), debiendo remitirse a este Centro el ejemplar para la Administración en el plazo de quince días desde la fecha de efectuarse el pago.

Tasa por expedición de autorización de trabajo: 76,05 €.

Se recuerda que, según lo dispuesto en el apartado Tercero.4 de la Orden PRE/3654/2007 citada, el periodo de pago voluntario para el abono de la tasa es de ocho días hábiles desde la notificación de la concesión de la autorización administrativa. El vencimiento del plazo indicado determinará el inicio del periodo ejecutivo. Se entiende como fecha de notificación la de la publicación de este anuncio en el BOLETÍN OFICIAL de la Provincia.

Empleador/a: Pedro Gago Crespo

D.N.I. 30542840J

Domicilio: Calle Manuel Puentes Bocanegra, 11

Localidad: Córdoba

Provincia: Córdoba

Nº De Extranjero: 140010132

Nº De Expediente: 149920090001025

Extranjero: Ricardo Rodríguez Vivas

Nacionalidad: Colombia

En Córdoba, a 21 de agosto de 2009.— El Secretario General, José Antonio Caballero León.

**Secretaría General**

Núm. 9.660

De conformidad con lo dispuesto en los artículos 59.5 de la Ley 30/1992, de 26 de Noviembre, de Régimen Jurídico de las Adminis-

traciones Públicas y del Procedimiento Administrativo Común (B.O.E. 285, de 27 de noviembre de 1992), modificada por la Ley 4/1999 de 13 de Enero (B.O.E. 12, de 14 de enero de 1999), se hace pública la Resolución por la que se declara el Desistimiento y ordena el Archivo de de la autorización residencia temporal independiente que a continuación se relaciona, observada la falta de documentación imprescindible para la tramitación de la solicitud indicada, se requiere con fecha 12/05/2009. Ante la imposibilidad de practicar la notificación, ésta se realiza mediante anuncios en el tablón de edictos del Ayuntamiento de Córdoba y en el Boletín Oficial de la Provincia, de acuerdo con lo establecido en el artículo 59 de la Ley 30/1992. El artículo 51 del Real Decreto 2393/2004, de 30 de diciembre, establece el desistimiento de la petición en el caso de no aportar en plazo los documentos preceptivos.

Contra esta Resolución, que pone fin a la vía administrativa, puede interponer recurso potestativo de reposición ante este Centro, en el plazo de un mes, siendo también de un mes el plazo máximo para resolver, transcurrido el cual se entenderá desestimado; o bien podrá interponer recurso contencioso-administrativo en el plazo de dos meses ante el Juzgado de lo Contencioso-Administrativo de Córdoba: En ambos casos, el plazo para recurrir se contará desde el día siguiente al de la notificación de esta Resolución. Se entiende como fecha de notificación la de la publicación de este anuncio en el BOLETÍN OFICIAL de la Provincia.

Interesado/a: Ramón Cañete Estrada

D.N.I. 30002739K

Domicilio: C/ Ronda De Los Tejares 34 1.5.1

Localidad: Córdoba

Provincia: Córdoba

Nº De Extranjero: 140017023

Nº De Expediente: 140020090001472

N.I.E: X7262407L

Extranjero: Karen Priscila Rivera Estupinan Nacionalidad: Ecuador

Normativa aplicable: Ley Orgánica 4/2000, de 11 de enero, sobre derechos y libertades de los extranjeros en España, y su Reglamento de desarrollo, aprobado por el Real Decreto 2393/2004, de 30 diciembre.

En Córdoba, a 16 de julio de 2009.— El Subdelegado del Gobierno. Jesús María Ruiz García. El Secretario General, José Antonio Caballero León.

#### Secretaría General

Núm. 9.661

De conformidad con lo dispuesto en los artículos 59.5 y 61 de la Ley 30/1992, de 26 de noviembre, de Régimen Jurídico de las Administraciones Públicas y del Procedimiento Administrativo Común (B.O.E. 285, de 27 de noviembre de 1992), modificada por la Ley 4/1999 de 13 de enero (B.O.E. 12, de 14 de enero de 1999), se hace pública la resolución dictada en el expediente de Denegación de la solicitud de la licencia de armas tipo «E» que a continuación se relaciona, ya que habiéndose intentado la notificación en el último domicilio conocido, ésta no se ha podido practicar. El expediente obra en la Sección de Autorizaciones Administrativas de la Subdelegación del Gobierno en Córdoba.

El interesado dispone del plazo de diez días hábiles, contados a partir del siguiente al de la publicación del presente edicto, para evacuar el trámite de audiencia.

Interesado.— DNI.— Domicilio.— Localidad.— Nº Expte.— Normativa aplicable.

D. Francisco Villegas Sanchez; 30412776Z; C/ Félix Rodríguez De La Fuente; Posadas; A.E.33/09; R.D. 137/1993. Arts. 97.2, 97.5 y 98.1.

Córdoba.— El Secretario General, p.d. Resolución BOLETÍN OFICIAL de la Provincia 02-05-97, José Antonio Caballero León.

## ANUNCIOS OFICIALES

Ministerio del Interior  
DIRECCIÓN GENERAL DE TRÁFICO  
Jefatura Provincial  
CÓRDOBA

(Corrección de errores)

Advertido el mismo error en los anuncios números 9.686, 9.687, 9.688 y 9.689, publicados todos ellos en el BOLETÍN OFICIAL de

la Provincia número 189, de 8 de octubre de 2009, procedemos a su corrección.

Donde dice: «... se hace pública notificación del Acuerdo por el que se sobresee y archiva el procedimiento para declarar la pérdida de vigencia del permiso o licencia de conducción en los expedientes que se indican, incoados por la Jefatura Provincial de Tráfico, a las personas que a continuación se relacionan, ya que habiéndose intentado...» **debe decir: «... se hace pública notificación de la iniciación de los expedientes para declarar la pérdida de vigencia de las autorizaciones administrativas para conducir de que son titulares las personas que a continuación se relacionan, y que son instruidos por la Jefatura Provincial de Tráfico, ya que habiéndose intentado...».**

Quedando de esta forma subsanado dicho error.

Ministerio del Interior  
DIRECCIÓN GENERAL DE TRÁFICO

Jefatura Provincial

CÓRDOBA

Núm. 9.902

De conformidad con lo dispuesto en los artículos 59 y 61 de la Ley 30/92, de 26 de noviembre, de Régimen Jurídico de las Administraciones Públicas y del Procedimiento Administrativo Común (B.O.E. 285, de 27 de noviembre de 1992), se hace pública notificación de la iniciación de los expedientes para declarar la pérdida de vigencia de las autorizaciones administrativas para conducir de que son titulares las personas que a continuación se relacionan, y que son instruidos por la Jefatura Provincial de Tráfico, ya que habiéndose intentado la notificación en el último domicilio conocido, ésta no se ha podido practicar.

Los correspondientes expedientes obran en la Jefatura Provincial de Tráfico, ante la cual les asiste el derecho de alegar por escrito lo que en su defensa estimen conveniente, con aportación de las pruebas que consideren oportunas, dentro del plazo de diez días hábiles, contados desde el siguiente al de la publicación del presente edicto en el BO.

Transcurrido dicho plazo sin que se haya hecho uso del derecho para formular alegaciones y/o aportar pruebas, se dictarán las oportunas resoluciones.

Expediente.— Conductor.— DNI/NFI.— Localidad.— Fecha.

1401736044; Gabriel Bravo García; 21485786; Belalcázar; 28/09/2009.

Córdoba, 5 de octubre de 2009.— El Jefe Provincial de Tráfico, José Antonio Ríos Rosas.

Ministerio del Interior  
DIRECCIÓN GENERAL DE TRÁFICO

Jefatura Provincial

CÓRDOBA

Núm. 9.903

De conformidad con lo dispuesto en los artículos 59 y 61 de la Ley 30/92, de 26 de noviembre, de Régimen Jurídico de las Administraciones Públicas y del Procedimiento Administrativo Común (B.O.E. 285, de 27 de noviembre de 1992), se hace pública notificación de la iniciación de los expedientes para declarar la pérdida de vigencia de las autorizaciones administrativas para conducir de que son titulares las personas que a continuación se relacionan, y que son instruidos por la Jefatura Provincial de Tráfico, ya que habiéndose intentado la notificación en el último domicilio conocido, ésta no se ha podido practicar.

Los correspondientes expedientes obran en la Jefatura Provincial de Tráfico, ante la cual les asiste el derecho de alegar por escrito lo que en su defensa estimen conveniente, con aportación de las pruebas que consideren oportunas, dentro del plazo de diez días hábiles, contados desde el siguiente al de la publicación del presente edicto en el BO.

Transcurrido dicho plazo sin que se haya hecho uso del derecho para formular alegaciones y/o aportar pruebas, se dictarán las oportunas resoluciones.

Expediente.— Conductor.— DNI/NFI.— Localidad.— Fecha.

1401728400; Roberto Granados Molina; 50607969; Lucena; 28/09/2009.

Córdoba, 5 de octubre de 2009.— El Jefe Provincial de Tráfico, José Antonio Ríos Rosas.



**Ministerio de Medio Ambiente y Medio Rural y Marino  
CONFEDERACIÓN HIDROGRÁFICA DEL GUADIANA**

**Dirección Técnica  
BADAJOZ  
Núm. 9.297  
NOTA ANUNCIO**

Confeccionado el PROYECTO DE CANON DE REGULACIÓN Y TARIFAS DE UTILIZACIÓN DEL AGUA. ZONA OCCIDENTAL a aplicar en el ámbito de dicha zona de la Confederación Hidrográfica del Guadiana, correspondiente al año 2009, en cumplimiento de lo dispuesto en el vigente Reglamento de Dominio Público Hidráulico, aprobado por R.D. 849/1986 de 11 de abril (BOE del 30 de abril) se formaliza el presente trámite de INFORMACIÓN PÚBLICA, sobre dicho PROYECTO.

El importe de los diversos apartados a), b) y c) resultante para las distintas categorías de usuarios y para los diferentes intervalos de consumos unitarios se concreta en las tablas adjuntas, con cuyos valores se deducen los importes finales del Canon de Regulación y/o de la Tarifa de Utilización del Agua en aplicación de lo expuesto y definido en el Proyecto.

Dichos importes se publican en su doble formato, binomio por consumo (formato a utilizar con carácter general) y por superficie en el caso de usos agrícolas (para su uso de modo subsidiario o supletorio cuando no sea posible aplicar el formato binomio).

Durante un período de 15 (quince) días, contados a partir de la fecha de inserción de la presente NOTA-ANUNCIO en el BOLETÍN OFICIAL de la Provincia donde radique el aprovechamiento, podrán formularse las reclamaciones que procedan ante el

Sr. Presidente de la  
Confederación Hidrográfica del Guadiana  
Octavio Augusto, s/n  
06800 MÉRIDA (BADAJOZ)

por los medios especificados en el art. 38 de la vigente Ley de Régimen Jurídico de las Administraciones Públicas y del Procedimiento Administrativo, y preferiblemente por CORREO CERTIFICADO y testimoniante de la fecha de su presentación en la oficina de Correos.

Durante dicho plazo, y en horas hábiles de oficina, podrá ser examinada en las de esta Confederación Hidrográfica del Guadiana, en Ciudad Real: Carretera de Porzuna, 6, en Badajoz: C/ Sinforiano Madroñero, 12, Mérida: Octavio Augusto, s/n o Don Benito: Avenida de Badajoz s/n el PROYECTO DE CANON DE REGULACIÓN Y TARIFAS DE UTILIZACIÓN DEL AGUA. ZONA OCCIDENTAL precitado.

**PROPUESTA DE CANON DE REGULACION - AÑO 2.009 -**

USUARIOS AGRICOLAS					
SISTEMA ZONA OCCIDENTAL	CATE- GORIA	Euros / Hectárea (*)			SUMA
		a)	b)	c)	
ORELLANA Z.O. GRAVEDAD	B	12,28	3,33	33,85	49,46
* Tomas Directas	E	12,28	3,33	33,85	49,46
ZUJAR Z.O. ASPERSION	B	12,28	3,33	34,88	50,49
ZUJAR : Tomas Directas	E	12,28	3,33	34,88	50,49
CENTRO: ZONA OFICIAL	B	12,28	3,33	19,61	19,61
CENTRO: TOMAS DIRECTAS	E	12,28	3,33	19,61	19,61
MONTIJO GRAVEDAD	B	12,28	3,33	33,85	49,46
LOBON GRAVEDAD	B	12,28	3,33	33,85	49,46
SECTOR R	B	12,28	3,33	33,85	49,46
MONTIJO Aspersion. Sector e-1*	B	12,28	3,33	33,85	49,46
LOBON Aspersion. Sect f-2*, g-2*	B	12,28	3,33	33,85	49,46
MONTIJO Amp. Gravedad. Elevación	B	12,28	3,33	33,85	49,46
LOBON Amp. Gravedad. Elevación	B	12,28	3,33	33,85	49,46
MONTIJO Tomas Directas	E	12,28	3,33	33,85	49,46
LOBON Tomas Directas	E	12,28	3,33	33,85	49,46
PROSERPINA Y CORNALBO	G	12,28	3,33	33,85	49,46
REGULACION INDIRECTA	F	3,44	0,93	9,48	13,85
CUENCA MEDIA	D	12,28	3,33	33,85	49,46
CUENCA MEDIA	D'	36,84	9,99	101,56	148,39
CUENCA MEDIA	D''	12,28	3,33	33,85	49,46

(\*) El formato de superficie para usos agrícolas se usará de modo subsidiario o supletorio cuando no sea posible aplicar la tarifa binomia por consumo

**PROPUESTA DE CANON DE REGULACION - AÑO 2.009 -**

USUARIOS DE ABASTECIMIENTOS					
SISTEMA ZONA OCCIDENTAL	CATE- GORIA	Euros / 1.000 m3.			SUMA
		a)	b)	c)	
TOMA EN EMBALSES Y RIOS REGULADOS	(1)	25,58	6,94	70,52	103,04
REGULACION INDIRECTA	F	7,16	1,94	19,75	28,85

USUARIOS INDUSTRIALES					
SISTEMA ZONA OCCIDENTAL	CATE- GORIA	Euros / 1.000 m3.			SUMA
		a)	b)	c)	
TOMA EN EMBALSES Y RIOS REGULADOS	(1)	15,35	4,16	42,31	61,82
REGULACION INDIRECTA	F	4,30	1,17	11,85	17,31

USUARIOS INDUSTRIALES NO CONSUNTIVOS					
SISTEMA ZONA OCCIDENTAL	CATE- GORIA	Euros / 1.000 m3.			SUMA
		a)	b)	c)	
TOMA EN EMBALSES Y RIOS REGULADOS	(1)	3,07	0,83	8,46	12,36
REGULACION INDIRECTA	F	0,86	0,23	2,37	3,46

(1) Usuarios clasificados en categorías B, E, D' y G. Con toma en embalses, canales, acequias, etc., y en tramos de ríos con regulación.

**PROPUESTA DE TARIFA DE UTILIZACION DEL AGUA - AÑO 2.009 -**

USUARIOS AGRICOLAS					
SISTEMA ZONA OCCIDENTAL	CATE- GORIA	Euros / Ha.			SUMA
		a)	b)	c)	
ORELLANA Z.O. GRAVEDAD	B	50,06	21,86	14,57	86,49
* Tomas Directas	E	50,06	21,86	14,57	86,49
ZUJAR Z.O. ASPERSION	B	0,00	0,00	13,00	13,00
ZUJAR : Tomas Directas	E	0,00	0,00	13,00	13,00
CENTRO: ZONA OFICIAL	B	29,85	39,15	69,00	69,00
CENTRO: TOMAS DIRECTAS	E	29,85	39,15	69,00	69,00
MONTIJO Z.O. Gravedad	B	65,08	19,53	16,33	120,94
LOBON Z.O. Gravedad	B	90,04	23,53	14,29	127,86
SECTOR R	B	0,00	0,00	0,00	0,00
MONTIJO Asp. Sector e-1*	B	280,14	7,71	16,33	304,18
LOBON Asp. Sect. f-2*, g-2*	B	451,55	-6,80	14,29	459,04
LOBON Asp. Arroyo-Calamonte	B	379,96	16,18	23,61	419,75
MONTIJO Amp. Grav. Elevación	B	193,78	22,20	16,33	232,31
LOBON Amp. Grav. Elevación	B	282,80	14,85	14,29	311,94
MONTIJO Tomas Directas	E	65,08	19,53	16,33	120,94
LOBON Tomas Directas	E	90,04	23,53	14,29	127,86

(\*) El formato de superficie para usos agrícolas se usará de modo subsidiario o supletorio cuando no sea posible aplicar la tarifa binomia por consumo

**PROPUESTA BINOMIA DE  
CANON DE REGULACION 2.009**

USUARIOS AGRICOLAS					
SISTEMA ZONA OCCIDENTAL	CATE- GORIA	m3/Ha. Dotación de cálculo	Euros / 1.000 m3		Euros / Ha. c)
			a)	b)	
ORELLANA Z.O. GRAVEDAD	B	6.000	2,05	0,56	33,85
* Tomas Directas	E	6.000	2,05	0,56	33,85
ZUJAR Z.O. ASPERSION	B	6.000	2,05	0,56	34,88
ZUJAR : Tomas Directas	E	6.000	2,05	0,56	34,88
ZONA CENTRO	B	6.000	2,05	0,56	33,85
ZONA CENTRO. TOMAS DIRECTAS	E	6.000	2,05	0,56	33,85
MONTIJO Z.O. Gravedad	B	6.000	2,05	0,56	33,85
LOBON Z.O. Gravedad	B	6.000	2,05	0,56	33,85
SECTOR R	B	6.000	2,05	0,56	33,85
MONTIJO Aspersion. Sector e-1*	B	6.000	2,05	0,56	33,85
LOBON Aspersion. Sect f-2*, g-2*	B	6.000	2,05	0,56	33,85
LOBON Arroyo S.S-Calamonte	B	6.000	2,05	0,56	34,88
MONTIJO Amp. Gravedad Elevación	B	6.000	2,05	0,56	33,85
LOBON Amp. Gravedad Elevación	B	6.000	2,05	0,56	33,85
MONTIJO Tomas Directas	E	6.000	2,05	0,56	33,85
LOBON Tomas Directas	E	6.000	2,05	0,56	33,85
PROSERPINA Y CORNALBO	G	6.000	2,05	0,56	33,85
REGULACION INDIRECTA	F	6.000	0,57	0,16	9,48
CUENCA MEDIA	D	6.000	2,05	0,56	33,85
CUENCA MEDIA	D'	6.000	5,12	1,39	84,63
CUENCA MEDIA	D''	6.000	2,05	0,56	33,85

**PROPUESTA BINOMIA DE  
CANON DE REGULACION 2.009**

Para consumos interiores a 500 m3/Ha.

USUARIOS AGRICOLAS					
SISTEMA ZONA OCCIDENTAL	CATE- GORIA	m3/Ha. Dotación	Euros / Ha.		Euros Ha. c)
			a)	b)	
ORELLANA Z.O. GRAVEDAD	B	< 500	2,46	0,67	33,85
* Tomas Directas	E	< 500	2,46	0,67	33,85
ZUJAR Z.O. ASPERSION	B	< 500	2,46	0,67	34,88
ZUJAR : Tomas Directas	E	< 500	2,46	0,67	34,88
ZONA CENTRO	B	< 500	2,46	0,67	33,85
ZONA CENTRO. TOMAS DIRECTAS	E	< 500	2,46	0,67	33,85
MONTIJO Z.O. Gravedad	B	< 500	2,46	0,67	33,85
LOBON Z.O. Gravedad	B	< 500	2,46	0,67	33,85
SECTOR R	B	< 500	2,46	0,67	33,85
MONTIJO Aspersion. Sector e-1*	B	< 500	2,46	0,67	33,85
LOBON Aspersion. Sect f-2*, g-2*	B	< 500	2,46	0,67	33,85
LOBON Arroyo S.S-Calamonte	B	< 500	2,46	0,67	34,88
MONTIJO Amp. Gravedad Elevación	B	< 500	2,46	0,67	33,85
LOBON Amp. Gravedad Elevación	B	< 500	2,46	0,67	33,85
MONTIJO Tomas Directas	E	< 500	2,46	0,67	33,85
LOBON Tomas Directas	E	< 500	2,46	0,67	33,85
PROSERPINA Y CORNALBO	G	< 500	2,46	0,67	33,85
REGULACION INDIRECTA	F	< 500	0,69	0,19	9,48
CUENCA MEDIA	D	< 500	2,46	0,67	33,85
CUENCA MEDIA	D'	< 500	6,14	1,67	84,63
CUENCA MEDIA	D''	< 500	2,46	0,67	33,85

**PROPUESTA BINOMIA DE  
TARIFA UTILIZACION AGUA 2.009**

USUARIOS AGRICOLAS					
SISTEMA ZONA OCCIDENTAL	CATE- GORIA	m3/Ha. Dotación de cálculo	Euros / 1.000 m3.		Euros / Ha. c)
			a)	b)	
ORELLANA Z.O. GRAVEDAD	B	6.000	8,34	3,64	14,57
* Tomas Directas	E	6.000	8,34	3,64	14,57
ZUJAR Z.O. ASPERSION	B	6.000	0,00	0,00	13,00
ZUJAR : Tomas Directas	E	6.000	0,00	0,00	13,00
ZONA CENTRO	B	6.000	3,48	6,53	6,53
ZONA CENTRO. TOMAS DIRECTAS	E	6.000	3,48	6,53	6,53
MONTIJO Z.O. Gravedad	B	6.000	14,18	3,26	16,33
LOBON Z.O. Gravedad	B	6.000	15,01	3,92	14,29
MONTIJO Asp. Sector e-1*	B	6.000	46,69	1,29	16,33
LOBON Asp. Sect. f-2*, g-2*	B	6.000	75,26	-1,13	14,29
LOBON Arroyo-Calamonte	B	6.000	63,33	2,70	23,61
MONTIJO Amp. Grav. Elevación	B	6.000	32,30	3,70	16,33
LOBON Amp. Grav. Elevación	B	6.000	47,13	2,48	14,29
MONTIJO Tomas Directas	E	6.000	14,18	3,26	16,33
LOBON Tomas Directas	E	6.000	15,01	3,92	14,29

**PROPUESTA BINOMIA DE  
TARIFA UTILIZACION AGUA 2.009**

Para consumos inferiores a 500 m3/Ha.

USUARIOS AGRICOLAS					
SISTEMA ZONA OCCIDENTAL	CATE- GORIA	m3/Ha. Dotación	euros/Ha.		euros/Ha. c)
			a)	b)	
ORELLANA Z.O. GRAVEDAD	B	< 500	10,01	4,37	14,57
* Tomas Directas	E	< 500	10,01	4,37	14,57

ZUJAR_Z.O. ASPERSION	B	< 500	0,00	0,00	13,00
- Tomas Directas	E	< 500	0,00	0,00	13,00
ZONA CENTRO	B	< 500	4,17	7,83	
ZONA CENTRO. TOMAS DIRECTAS	E	< 500	4,17	7,83	
MONTIJO_Z.O. GAVEDAD	B	< 500	17,02	3,91	16,33
LOBON_Z.O. GAVEDAD	B	< 500	19,01	4,71	14,29
MONTIJO_Asp. Sectore-1*	B	< 500	28,01	1,54	16,33
LOBON_Asp. Sect. 1-2*, a-2*	B	< 500	45,16	-1,36	14,29
LOBON_Aroyo-Calamonte	B	< 500	38,00	3,24	23,61
MONTIJO_Amp. Grav. Elevación	B	< 500	19,38	4,44	16,33
LOBON_Amp. Grav. Elevación	B	< 500	28,28	2,97	14,29
MONTIJO_Tomas Directas	E	< 500	17,02	3,91	16,33
LOBON_Tomas Directas	E	< 500	18,01	4,71	14,29

Badajoz, 17 de septiembre de 2009.— El Director Técnico, José Martínez Jiménez.

**Ministerio de Trabajo e Inmigración**  
**TESORERÍA GENERAL DE LA SEGURIDAD SOCIAL**  
**Dirección Provincial**  
**Unidad de Recaudación Ejecutiva Número 2**  
**CÓRDOBA**  
**(Corrección de error)**

Advertido error en el anuncio número 9.424, publicado en el BOLETÍN OFICIAL de la Provincia número 192, de 14 de octubre de 2009, consistente en la omisión de tablas de deudores, procedemos a su inserción.

NÚM. DO-COMENTO	EXPTE.	DEUDOR	NIF/ CIF	DEUDA	DESTINATARIO	CONDICION	DOMICILIO	CP	LOCA- LIDAD	REG. TO	LI	FO	N.º	DESCRIPCIÓN BIEN EMBARGADO
90047360	003168	ALZAVAL, S.L.	6623	2,19 €	ALZAVAL, S.L.	INTE RESEA DO	CL SALAMA 16	14 00	CORDO BA	140 08	5 6	13 14	190 68	FINCA URBANA ( FINCA 5023.- VORONILLAS-ALONSO CORDOBA KIMOJOSA DEL INGEN
14025010	140206	ARROYO GARCIA ANA	0308	569,6 €	JUAN R. KIMOJOSA PEREZ	OSBY OGE	CL CORDOBA 34 1 A	14 52	FERRA S HORRE	140 0	1 20	2 12	502 3	FINCA URBANA ( FINCA 5023.- CASA EN FERRA AN HORRE.- SUPERFICIE:120,00
14025010	140206	ARROYO GARCIA ANA	0308	569,6 €	ARROYO GARCIA ANA	INTE RESEA DO	CL CORDOBA 34 1 A	14 52	FERRA S HORRE	140 0	1 20	2 12	502 3	FINCA URBANA ( FINCA 5023.- CASA EN FERRA AN HORRE.- SUPERFICIE:120,00
14025010	140209	CARLOTERRAS DE ENERGIA S.L.L.	0814	16,02 €	CARLOTERRAS DE ENERGIA S.L.L.	INTE RESEA DO	AV CAMPO DE FUTBOL 41	14 10	LA CARLO TA	140 12	1 6	33 20	174 21	FINCA URBANA ( HUYE INDUSTRIAL COM SUPER FICIE DE 333,74 M2. )
14025010	140209	CARLOTERRAS DE ENERGIA S.L.L.	0814	16,02 €	CARLOTERRAS DE ENERGIA S.L.L.	INTE RESEA DO	AV CAMPO DE FUTBOL 41	14 10	LA CARLO TA	140 12	1 6	33 20	174 21	FINCA URBANA ( 1/2 PARTE INDUJIRA HUYE I INDUSTRIAL COM SUPERF. DE 350
14025010	140209	CARLOTERRAS DE ENERGIA S.L.L.	0814	16,02 €	CARLOTERRAS DE ENERGIA S.L.L.	INTE RESEA DO	AV CAMPO DE FUTBOL 41	14 10	LA CARLO TA	140 12	1 6	33 20	174 21	FINCA URBANA ( LOCAL COMERCIAL EN DUFLEX COM SUPERFICIE DE 106,20
14025010	140208	CONSTRUCCIONES Y PROMOCIONES INRAU, S.L	0814	6.683,91 €	CONSTRUCCIONES Y PROMOCIONES INRAU S.L.	INTE RESEA DO	CL DON LOPE DE SOGA 44 4 D	14 00	CORDO BA	140 12	1 6	35 14	184 59	FINCA URBANA ( SOLAR DE LA CARLOTA COM SUPERFICIE DE 123,70 M2 )
14025010	140208	CONSTRUCCIONES Y PROMOCIONES INRAU, S.L	0814	6.683,91 €	CONSTRUCCIONES Y PROMOCIONES INRAU S.L.	INTE RESEA DO	CL DON LOPE DE SOGA 44 4 D	14 00	CORDO BA	140 12	1 6	35 14	184 59	FINCA URBANA ( SOLAR DEL TORREDO DE LA C CARLOTA COM SUPERFICIE DE 13
14025010	140208	CONSTRUCCIONES Y PROMOCIONES INRAU, S.L	0814	6.683,91 €	CONSTRUCCIONES Y PROMOCIONES INRAU S.L.	INTE RESEA DO	CL DON LOPE DE SOGA 44 4 D	14 00	CORDO BA	140 12	1 6	35 14	184 59	FINCA URBANA ( SOLAR TORREDO DE LA CARLOTA COM SUPERFICIE DE 135,05
14025010	140208	ESPEJO ESPEJO NICOLAS	0811	4.491,51 €	ESPEJO ESPEJO NICOLAS	INTE RESEA DO	AV MEDICO CABELLO 68	14 55	MONTI TSA	140 10	7 4	57 11	328 7	FINCA URBANA ( 36,6667 M.D. GALAN COM 92 SUPERFICIE DE 26,25 M2. )
14025010	140208	ESPEJO ESPEJO NICOLAS	0811	4.491,51 €	ESPEJO ESPEJO NICOLAS	INTE RESEA DO	AV MEDICO CABELLO 68	14 55	MONTI TSA	140 10	7 4	57 11	328 7	FINCA URBANA ( 36,6667 M.D. TRASTERO COM 92 SUPERFICIE DE 5,88 M2. )
14025010	140208	FABIO E HIZO, S.L.	0814	2.283,44 €	MANA FUTURAS PROMOCIONES S.L.	COPI TULA R	CN BARCA	14 01	CORDO BA	290 34	7 14	18 18	780 7	FINCA URBANA ( VIVIENDA UNIFAMILIAR COM SUPERFICIE CONSTRUIDA DE 84. )
14025010	140208	FABIO E HIZO, S.L.	0814	2.283,44 €	MANA FUTURAS PROMOCIONES S.L.	COPI TULA R	CN BARCA	14 01	CORDO BA	290 34	7 14	18 18	780 7	FINCA URBANA ( VIVIENDA UNIFAMILIAR COM SUPERFICIE CONSTRUIDA DE 57. )
14025010	140208	FABIO E HIZO, S.L.	0814	2.283,44 €	MANA FUTURAS PROMOCIONES S.L.	COPI TULA R	CN BARCA	14 01	CORDO BA	290 34	7 14	18 18	780 7	FINCA URBANA ( VIVIENDA UNIFAMILIAR COM SUPERFICIE DE 97,20 M2. )
14025010	140208	FERNANDEZ FERNANDEZ CONSTANTINO	0309	2.395,89 €	FERNANDEZ FERNANDEZ CONSTANTINO	INTE RESEA DO	CL CONDESIDOR LOIS DE LA CERDA 34	14 00	CORDO BA	140 18	1 8	19 19	799 3	FINCA URBANA ( PISO PRIMERO INTERIOR. TI FO E. DE 60,78 M2 )
14025010	140208	FERNANDEZ FERNANDEZ CONSTANTINO	0309	2.395,89 €	FERNANDEZ FERNANDEZ CONSTANTINO	INTE RESEA DO	CL CONDESIDOR LOIS DE LA CERDA 34	14 00	CORDO BA	140 18	1 8	19 19	799 3	FINCA URBANA ( VIVIENDA EN PLANTA BAJA C DE 135,92 M2 )
14025010	140208	GARCIA RODRIGUEZ MARIA VICTORIA	0260	2.365,61 €	GARCIA RODRIGUEZ MARIA VICTORIA	INTE RESEA DO	CL MARQUEDA 20	14 00	CORDO BA	140 19	7 6	10 20	569 25	FINCA URBANA ( VIVIENDA UNIFAMILIAR COM SUPERFICIE DE 196,53 M2. )
14025010	140208	GARCIA RODRIGUEZ MARIA VICTORIA	0260	2.365,61 €	GARCIA RODRIGUEZ MARIA VICTORIA	INTE RESEA DO	CL MARQUEDA 20	14 00	CORDO BA	140 19	7 6	10 20	569 25	FINCA URBANA ( VIVIENDA UNIFAMILIAR COM SUPERFICIE DE 196,53 M2. )
14025010	140206	GUADALNVO S.L.	0814	6.389,45 €	GUADALNVO, S.L.	INTE RESEA DO	PE TRINIDAD 4	14 00	CORDO BA	140 18	2 4	14 46	678 25	FINCA URBANA ( VIVIENDA COM SUPERFICIE D E 53,56 M2. )
14025010	140206	GUADALNVO S.L.	0814	6.389,45 €	GUADALNVO, S.L.	INTE RESEA DO	PE TRINIDAD 4	14 00	CORDO BA	140 18	2 4	14 46	678 25	FINCA URBANA ( CASA EN SOLAR DE 107 M2. )
14025010	140206	GUADALNVO S.L.	0814	6.389,45 €	GUADALNVO, S.L.	INTE RESEA DO	PE TRINIDAD 4	14 00	CORDO BA	140 18	2 4	14 46	678 25	FINCA URBANA ( VIVIENDA COM SUPERFICIE C ONSTRUIDA DE 107,96 M2. )
14025010	140206	VODATELSUR, S.L	0823	5.394,82 €	VODATELSUR, S.L.	INTE RESEA DO	FF DE LA VICTORIA 37	14 00	CORDO BA	140 18	8 65	4 39	396 99	FINCA URBANA ( VIVIENDA COM SUPERFICIE D E 207,12 M2 )
14025010	140206	VODATELSUR, S.L	0823	5.394,82 €	VODATELSUR, S.L.	INTE RESEA DO	FF DE LA VICTORIA 37	14 00	CORDO BA	140 18	8 65	4 39	396 99	FINCA URBANA ( PLAZA DE AVARCAMIENTO COM SUPERFICIE DE 21,96 M2 )
14025010	140206	VODATELSUR, S.L	0823	5.394,82 €	VODATELSUR, S.L.	INTE RESEA DO	FF DE LA VICTORIA 37	14 00	CORDO BA	140 18	8 65	4 39	396 99	FINCA URBANA ( LOCAL COMERCIAL COM SUPER FICIE DE 90 M2. )
14025010	140206	WOODRE, S.L.	0814	8.907,70 €	WOODRE, S.L.	INTE RESEA DO	CL CENTRO COMERCIAL SOCIO PE. LOS CALIFAS	14 00	CORDO BA	140 18	4 3	20 24	301 24	FINCA URBANA ( LOCAL COMERCIAL COM SUPER FICIE DE 193 M2. )

Quedando de esta forma subsanado dicho error.

**Ministerio de Trabajo e Inmigración**  
**TESORERÍA GENERAL DE LA SEGURIDAD SOCIAL**  
**Dirección Provincial**  
**Unidad de Recaudación Ejecutiva N° 2**  
**CÓRDOBA**  
 Núm. 9.622  
**Notificación a deudores**

De conformidad con lo dispuesto en los artículos 59.5 y 61 de la Ley 30/1992, de 26 de noviembre, de Régimen Jurídico de las Administraciones Públicas y del Procedimiento Administrativo Común (B.O.E. del 27), según la redacción dada por la Ley 4/1999, de 13 de enero (B.O.E. del 14) que modifica la anterior y la Ley 24/2001, de 27 de diciembre (B.O.E. del 31) de Medidas Fiscales, Administrativas y del Orden Social y habiéndose intentado la notificación al interesado o su representante por dos veces, sin

que haya sido posible practicarla por causas no imputables a la Tesorería General de la Seguridad Social, se pone de manifiesto, mediante el presente edicto, que se encuentran pendientes de notificar los actos cuyo interesado, número de expediente y procedimiento se especifican en relación adjunta.

En virtud de lo anterior dispongo que los sujetos pasivos, obligados con la Seguridad Social indicados, o sus representantes debidamente acreditados, podrán comparecer ante los órganos responsables de su tramitación en esta Dirección Provincial, en el plazo de diez días, contados desde el siguiente a la publicación del

presente edicto en el «BOLETÍN OFICIAL» de la provincia, para el conocimiento del contenido íntegro de los mencionados actos y constancia de tal conocimiento, en horario de 9 a 14 horas, de lunes a viernes, excepto festivos en la localidad. En el Anexo I se detalla el domicilio y localidad de cada unidad asignada a dichos actos administrativos, así como su teléfono y número de fax.

Asimismo, se advierte a los interesados que, de no comparecer en el citado plazo, la notificación se entenderá producida a todos los efectos legales desde el día siguiente al vencimiento del plazo señalado para comparecer.

TIPO/IDENTIF. EXPEDIENTE		REG.	NOMBRE / RAZON SOCIAL DOMICILIO	NUM. REMESA:	14 02 1 09 000008	PROCEDIMIENTO	NUM. DOCUMENTO	URE
10	14107409107	0111	HNOS. MAESTRE, S.C.			REQUERIMIENTO DE BIENES		
14	02 09 00195438		AV CARLOS III 116	14100	CARLOTA (LA)	14 02 218 09 005375614	14 02	
07	141045839014	0611	JINGA - PETRICA			REQUERIMIENTO DE BIENES		
14	02 09 00197256		CL ANCHA 7	14111	FUENCUBIERTA (LA)	14 02 218 09 005376523	14 02	
07	141001322478	0521	GOMEZ ARROYO JUAN ANTONIO			REQUERIMIENTO DE BIENES		
14	02 09 00198468		CL PODADORES 22	14550	MONTILLA	14 02 218 09 005376725	14 02	
07	141036517920	0521	ALI - ABID			REQUERIMIENTO DE BIENES		
14	02 09 00199074		CL JOSE MARIA MARTORELL (BAR) 26	14005	CORDOBA	14 02 218 09 005377331	14 02	
10	141101242295	0111	PERI ARRIBERO, S.L.			REQUERIMIENTO DE BIENES		
14	02 09 00201296		CL FEDERICO GARCIA LORCA 5	14520	FERNAN NUÑEZ	14 02 218 09 005532531	14 02	
07	021010934166	0611	PADURE - MARIAN			REQUERIMIENTO DE BIENES		
14	02 09 00204431		CL CIUDAD DEL CUZCO 3 3 B	14550	MONTILLA	14 02 218 09 005535763	14 02	
07	140050644000	0611	PAVON HEREDIA FERNANDO			REQUERIMIENTO DE BIENES		
14	02 09 00204633		CL VIRGEN DE LOS DOLORES 21 5° B	14004	CORDOBA	14 02 218 09 005535965	14 02	
07	140073672002	0611	ROMERO GARCIA RAFAEL			REQUERIMIENTO DE BIENES		
14	02 09 00205239		CL MOTRIL 60 1° 1	14013	CORDOBA	14 02 218 09 005536470	14 02	
07	141018986279	0611	BAENA RUIZ MARIA ISABEL			REQUERIMIENTO DE BIENES		
14	02 09 00205542		CL JAEN 1 1 1	14100	CARLOTA (LA)	14 02 218 09 005536773	14 02	
07	140064848638	0521	JIMENEZ MORENO CARLOS			REQUERIMIENTO DE BIENES		
14	02 09 00206047		PZ VISTALEGRE 8 6 1	14004	CORDOBA	14 02 218 09 005537278	14 02	
07	291085104665	1221	LOPEZ LOPEZ WENDY VERONICA			REQUERIMIENTO DE BIENES		
14	02 09 00208370		AV GRAN VIA PARQUE 9 6° A	14005	CORDOBA	14 02 218 09 005539100	14 02	
10	14006108764	0111	CARRETERO MARQUEZ JUAN			REQUERIMIENTO DE BIENES		
14	02 09 00210592		AV VIRGEN DE LOS DOLORES 10 2 D	14004	CORDOBA	14 02 218 09 005574866	14 02	
07	140035898279	0521	GIMENEZ ROMERO DANIEL			REQUERIMIENTO DE BIENES		
14	02 09 00212414		AV DE GRANADA 9 5 1	14009	CORDOBA	14 02 218 09 005576785	14 02	
07	141001813340	0611	PEREZ ALCARAZ DOLORES			REQUERIMIENTO DE BIENES		
14	02 09 00213222		CL MAJADILLAS 6	14546	SANTAELLA	14 02 218 09 005577593	14 02	
10	14109874422	0111	GOMEZ ARROYO JUAN ANTONIO			REQUERIMIENTO DE BIENES		
14	02 09 00214434		CL PODADORES 22	14550	MONTILLA	14 02 218 09 005714912	14 02	
10	14109930602	0111	CAFE, COPA Y PURO, S .L.			REQUERIMIENTO DE BIENES		
14	02 09 00214535		CL PUERTA AGUILAR 54	14550	MONTILLA	14 02 218 09 005715013	14 02	
10	14110126420	0111	REFORMAS E IMPERMEABILIZACIONES CATBLER, S.L.			REQUERIMIENTO DE BIENES		
14	02 09 00214636		CM SILLEROS-LOS ALGARVES 10	14100	CARLOTA (LA)	14 02 218 09 005715114	14 02	
07	141001924787	0521	LUQUE AGUILA MARIA SIERRA			REQUERIMIENTO DE BIENES		
14	02 09 00215646		CL PODADORES 22	14550	MONTILLA	14 02 218 09 005716124	14 02	
07	141042828374	0521	CATALA MOYANO SERGIO			REQUERIMIENTO DE BIENES		
14	02 09 00216050		CM DE LOS SILLEROS 10	14100	CARLOTA (LA)	14 02 218 09 005716528	14 02	
07	140058539594	0521	ALMAGRO RUDILLA ELENA MARIA			REQUERIMIENTO DE BIENES		
14	02 09 00216151		CL CONDE DE GONDOMAR 9 4° A	14003	CORDOBA	14 02 218 09 005716629	14 02	
07	141033791210	0611	CLIMENT PRIETO JOAQUIN			REQUERIMIENTO DE BIENES		
14	02 09 00216353		CL RAFAEL ALBERTI 8 1 A	14550	MONTILLA	14 02 218 09 005716831	14 02	
07	140066905341	0521	SANCHEZ MAESTRE FRANCISCO			REQUERIMIENTO DE BIENES		
14	02 09 00219787		CL DOLORES IBARRURI 1 2 3 1	14012	CORDOBA	14 02 218 09 005717235	14 02	
07	141023818600	0611	SERRANO MARIN MANUEL			REQUERIMIENTO DE BIENES		
14	02 09 00220595		CL ASENSIO LOPEZ 1 2 2	14546	SANTAELLA	14 02 218 09 005738049	14 02	
07	141024837706	0521	LOPEZ FERNANDEZ VALLE			REQUERIMIENTO DE BIENES		
14	02 09 00220700		CL CONQUISTADOR ORDOÑO ALVAREZ 25 3 B	14010	CORDOBA	14 02 218 09 005738251	14 02	
07	141017645861	1221	CASADO LIZANA AMALIA			REQUERIMIENTO DE BIENES		
14	02 09 00221003		CL VEREDA CERRO MACHO 1	14550	MONTILLA	14 02 218 09 005738453	14 02	
07	141005223696	2300	ZAFRA PEÑA JOSEFA			REQUERIMIENTO DE BIENES		
14	02 09 00221104		CM DE SERVICIO DE LA A-4 15	14100	CARLOTA (LA)	14 02 218 09 005738554	14 02	
10	14108007271	0111	ARTECOR SOC.COOP.AND ALUZA			REQUERIMIENTO DE BIENES		
14	02 09 00221306		CM LOS NARANJEROS 22	14191	ARRECIFFE	14 02 218 09 005738655	14 02	
07	141045775356	0121	ESCRIBANO DELGADO GUSTAVO			REQUERIMIENTO DE BIENES		
14	02 09 00221811		CL MEDICO CABELLO 22 2° 10	14550	MONTILLA	14 02 218 09 006294484	14 02	
10	14102717539	0111	TRANSDIMECOR, S.L.			REQUERIMIENTO DE BIENES		
14	02 09 00222013		AV AMARGACENA, S/N NAVE 3B 0	14013	CORDOBA	14 02 218 09 006294686	14 02	
10	14107856519	0111	IMPRESION DIGITAL LA CUESTA,C.B.			REQUERIMIENTO DE BIENES		
14	02 09 00222114		CL JOSE DAMASO PEPETE 11	14005	CORDOBA	14 02 218 09 006294787	14 02	
10	14108806412	0111	ROMERO MARTIN NATAN			REQUERIMIENTO DE BIENES		
14	02 09 00222215		AV GRAN VIA PARQUE 22	14005	CORDOBA	14 02 218 09 006294888	14 02	
10	14108995358	0111	MOYA MARIN RAFAEL			REQUERIMIENTO DE BIENES		
14	02 09 00222316		CL MARINO LUIS CARRILLO 2 1 3	14011	CORDOBA	14 02 218 09 006294989	14 02	
10	14109147326	0111	CAZALLA REQUENA JOSE			REQUERIMIENTO DE BIENES		
14	02 09 00222417		PG VALLEHERMOSA 13 1 2 B	14005	CORDOBA	14 02 218 09 006295090	14 02	
10	14109848352	0111	ASIA CONECCION TAY S .L.			REQUERIMIENTO DE BIENES		
14	02 09 00222518		CL VICENTE ALEXANDRE 75	14100	CARLOTA (LA)	14 02 218 09 006295191	14 02	
10	14109945857	0111	PACTO DESARROLLO Y SERVICIOS, S.L.			REQUERIMIENTO DE BIENES		
14	02 09 00222619		AV GUERRITA C.C. AZAHARES S/N 0	14005	CORDOBA	14 02 218 09 006295292	14 02	
10	14008660874	0111	CAÑETE REINA JUAN ANTONIO			REQUERIMIENTO DE BIENES		
14	02 09 00222720		AV AEROPUERTO 3 IZ 06 001	14004	CORDOBA	14 02 218 09 006295393	14 02	
10	14105119301	0111	ALMUZARA ESTUDIOS, S. A.			REQUERIMIENTO DE BIENES		
14	02 09 00222821		CT PALMA DEL RIO, KM. 8,8(CERCADO PI 0	14005	CORDOBA	14 02 218 09 006295494	14 02	
10	14106278853	0111	LORPLAST S.C.A.			REQUERIMIENTO DE BIENES		
14	02 09 00222922		CL BATALLA DE LEPANTO 11	14100	CARLOTA (LA)	14 02 218 09 006295595	14 02	
10	14109349006	0111	FLORA MEDITERRANEA S .A.			REQUERIMIENTO DE BIENES		
14	02 09 00223023		CT PALMA DEL RIO KM 88	14005	CORDOBA	14 02 218 09 006295696	14 02	
07	080411195352	0611	CARRION PINEDA CARMEN			REQUERIMIENTO DE BIENES		
14	02 09 00223225		CL LA CRUZ 28	14550	MONTILLA	14 02 218 09 006295801	14 02	
10	14106078284	1211	MATALA OKO BESUPA CARMELO			REQUERIMIENTO DE BIENES		
14	02 09 00223427		CL LOJA 11 2° 304	14013	CORDOBA	14 02 218 09 006296003	14 02	
07	140072704527	2300	MORENO MUÑOZ JOSE			REQUERIMIENTO DE BIENES		



14 02 09 00223528	CL UBEDA 17 1 D	14013	CORDOBA	14 02 218 09 006296104	14 02
07 140074252483	2300 GOMEZ GOMEZ RAFAEL C ARLOS		REQUERIMIENTO DE BIENES		
14 02 09 00223629	CL ÚBEDA 11 1 1	14013	CORDOBA	14 02 218 09 006296205	14 02
07 140049099979	2300 HIDALGO REPULLO CONC EPCION		REQUERIMIENTO DE BIENES		
14 02 09 00223730	CL LIBERTADOR GERVASIO ARTIGAS 9 12 1 1	14013	CORDOBA	14 02 218 09 006296306	14 02
07 141014966843	2300 CAÑERO SALMORAL ANTO NIO JOSE		REQUERIMIENTO DE BIENES		
14 02 09 00223831	CL LIBERTADOR JOAQUIN J DA SILVA XA 11 M	14013	CORDOBA	14 02 218 09 006296407	14 02
07 141001351780	0611 NAVAS SANCHEZ JOSE		REQUERIMIENTO DE BIENES		
14 02 09 00223932	CL LIB.JOSE GERVASIO ARTIGAS 10 3 2	14013	CORDOBA	14 02 218 09 006296508	14 02
07 141006741546	0611 PLANTON AMAYA JERONIMO		REQUERIMIENTO DE BIENES		
14 02 09 00224033	CL DR, BLANCO SOLER 4	14004	CORDOBA	14 02 218 09 006296609	14 02
07 141006741849	0611 PLANTON AMAYA FRANCISCO		REQUERIMIENTO DE BIENES		
14 02 09 00224134	CL DR, BLANCO SOLER 4	14004	CORDOBA	14 02 218 09 006296710	14 02
07 141008715090	0611 HIGUERA CABRERA JOSE MARIA		REQUERIMIENTO DE BIENES		
14 02 09 00224235	CL ALCALDE DE LA CRUZ CEBALLOS 9 E	14005	CORDOBA	14 02 218 09 006296811	14 02
07 140061623083	0521 URBANO MUÑOZ PEDRO		REQUERIMIENTO DE BIENES		
14 02 09 00224336	AV TORRECILLA_1* TRANSV.IZDA. 0	14013	CORDOBA	14 02 218 09 006296912	14 02
07 140062177195	0521 PONFERRADA LERA FCO JAVIER		REQUERIMIENTO DE BIENES		
14 02 09 00224437	CL INGEN.JUAN CIERVA.ESQUINA/I.BARB 0	14013	CORDOBA	14 02 218 09 006297013	14 02
07 141035136375	0611 CASTRO CADIZ REMEDIOS		REQUERIMIENTO DE BIENES		
14 02 09 00224538	CL LIBERT SIMON BOLIVAR 14 13 1 B	14013	CORDOBA	14 02 218 09 006297114	14 02
07 141040679119	0611 PLANTON CAMACHO MANUEL		REQUERIMIENTO DE BIENES		
14 02 09 00224740	CL LIB BOLIVAR MANZANA 15 PORTAL 1 0 3	14013	CORDOBA	14 02 218 09 006297316	14 02
07 141042979433	0611 CAMACHO CADIZ SAMUEL		REQUERIMIENTO DE BIENES		
14 02 09 00224841	CL LIB SIMON BOLIVAR 12 3 3 1 1	14013	CORDOBA	14 02 218 09 006297417	14 02
07 141043065319	0611 DOGI - GABRIELA RAMONA		REQUERIMIENTO DE BIENES		
14 02 09 00224942	CL ANGUISTIAS 1 2	14550	MONTILLA	14 02 218 09 006297518	14 02
07 141045219729	0611 CURTEANU - ILIE		REQUERIMIENTO DE BIENES		
14 02 09 00225043	CL LA FUENTE 10	14550	MONTILLA	14 02 218 09 006297619	14 02
07 141045758885	0611 IORDAN - IULIAN LAURENTI		REQUERIMIENTO DE BIENES		
14 02 09 00225144	CL CONSTITUCION 1 3 1	14550	MONTILLA	14 02 218 09 006297720	14 02
07 141045758986	0611 IORDAN - RODICA		REQUERIMIENTO DE BIENES		
14 02 09 00225245	CL CONSTITUCION 1 3 1	14550	MONTILLA	14 02 218 09 006297821	14 02
07 141045759087	0611 IORDAN - VIOREL		REQUERIMIENTO DE BIENES		
14 02 09 00225346	CL CONSTITUCION 1 3 1	14550	MONTILLA	14 02 218 09 006297922	14 02
07 141045759895	0611 COCILNAU - LIVIU		REQUERIMIENTO DE BIENES		
14 02 09 00225447	CT MONTILLA-ESPEJO C/ SAN FRANCISCO 9	14550	MONTILLA	14 02 218 09 006298023	14 02
07 141000222338	0521 HEREDIA MORENO JOSEFA		REQUERIMIENTO DE BIENES		
14 02 09 00225548	CL LIBERTADOR SIMON BOLIVAR 14 1 A	14013	CORDOBA	14 02 218 09 006298124	14 02
07 141000989345	0521 OSUNA FERNANDEZ MANUEL		REQUERIMIENTO DE BIENES		
14 02 09 00225649	CL LIB.ANDRES STA.CRUZ 22 1 1	14013	CORDOBA	14 02 218 09 006298225	14 02
07 131022910250	0611 DRAGUT - REMUS		REQUERIMIENTO DE BIENES		
14 02 09 00225750	CL CRUZ 28	14550	MONTILLA	14 02 218 09 006298326	14 02
10 14105664622	0613 FLORA MEDITERRANEA S .A.		REQUERIMIENTO DE BIENES		
14 02 09 00225851	CT PALMA DEL RIO, KM. 8.8(CERCADO P 0	14005	CORDOBA	14 02 218 09 006298427	14 02
07 1410144899549	0521 RODRIGUEZ ALCANTARILLA MARIA PILAR		REQUERIMIENTO DE BIENES		
14 02 09 00225952	CT PALMA DEL RIO, KM. 5	14004	CORDOBA	14 02 218 09 006298528	14 02
07 231012203811	0521 CONTRERAS SANTIAGO GEMA		REQUERIMIENTO DE BIENES		
14 02 09 00226154	CL SAN BASILIO 47	14004	CORDOBA	14 02 218 09 006298730	14 02
07 140071492027	0521 DIAZ GARCIA MARIANO		REQUERIMIENTO DE BIENES		
14 02 09 00230396	CL MARIE CURIE 1 BJ B	14005	CORDOBA	14 02 218 09 006299235	14 02
10 14109608579	0111 LIN - CHANGMIN		REQUERIMIENTO DE BIENES		
14 02 09 00230703	AV DE CADIZ 40 2 1	14009	CORDOBA	14 02 218 09 006299639	14 02
07 281149151660	0521 LIN - CHANGMIN		REQUERIMIENTO DE BIENES		
14 02 09 00230905	AV DE CADIZ 38 4° 2	14009	CORDOBA	14 02 218 09 006299841	14 02
07 291003800982	0521 MONCAYO CARO ANA MARIA		REQUERIMIENTO DE BIENES		
14 02 09 00231006	AV AMARGACENA NAVE C MODULO 4	14013	CORDOBA	14 02 218 09 006299942	14 02
10 14107156503	0111 TRILLO SALAZAR FRANCISCO		REQUERIMIENTO DE BIENES		
14 02 09 00231107	CL SAN JUAN DE DIOS 6	14550	MONTILLA	14 02 218 09 006300043	14 02
07 140071213050	0521 TRILLO SALAZAR FRANCISCO		REQUERIMIENTO DE BIENES		
14 02 09 00231208	CL SAN JUAN DE DIOS 6	14550	MONTILLA	14 02 218 09 006300144	14 02
07 141045690379	0611 FRUNZA - JULIETA NICOLET		REQUERIMIENTO DE BIENES		
14 02 09 00231612	CL SAN ANTONIO 13	14546	SANTAELLA	14 02 218 09 006300447	14 02
10 14107030403	0111 BLALIMACAR,S.L.		REQUERIMIENTO DE BIENES		
14 02 09 00234339	CL MIGUEL HERNANDEZ 11	14530	MONTEMAYOR	14 02 218 09 006589831	14 02
10 14110181485	0111 PACHECO - ADOLFO HORACIO		REQUERIMIENTO DE BIENES		
14 02 09 00234440	UR MOLINO BLANCO 0 D 5	14547	GUIJARROSA (LA)	14 02 218 09 006589932	14 02
07 141040795014	0611 MORENO VILCHEZ NOELIA		REQUERIMIENTO DE BIENES		
14 02 09 00234541	AV CADIZ 40 B IZQ	14009	CORDOBA	14 02 218 09 006590033	14 02
07 140076505917	0521 CABELLO MORAL ENRIQUE		REQUERIMIENTO DE BIENES		
14 02 09 00234642	CL GRAL LAZARO CARDENAS 10 1 4° B	14013	CORDOBA	14 02 218 09 006590134	14 02
10 14107708894	0111 SUCOR CONSTRUCCIONES Y REFORMAS S.L.		REQUERIMIENTO DE BIENES		
14 02 09 00235652	CL SENECA URB. LAS PITAS 69	14193	HIGUERON (EL)	14 02 218 09 006590538	14 02
10 141077662886	0111 INVERSIONES MEMSERA S.L.		REQUERIMIENTO DE BIENES		
14 02 09 00235753	CL ESCRITORA GLORIA FUERTES 12 1 B	14004	CORDOBA	14 02 218 09 006590740	14 02
10 14108658585	0111 IMPORMOP VENTA DE MA QUINARIA,S.L.		REQUERIMIENTO DE BIENES		
14 02 09 00235955	CL RAFAEL MARQUEZ MAZZANTINI 3	14005	CORDOBA	14 02 218 09 006590942	14 02
10 14109096301	0111 RECICOTEX,S.L.		REQUERIMIENTO DE BIENES		
14 02 09 00236056	CL LLANOS DEL CASTILLO 4 6 1	14193	HIGUERON (EL)	14 02 218 09 006591043	14 02
10 14109809552	0111 MARMOLES Y GRANITOS HNOS SUAREZ VACAS,C. B.		REQUERIMIENTO DE BIENES		
14 02 09 00236157	CL COBOS DE GUZMAN 6 1 3	14006	CORDOBA	14 02 218 09 006591144	14 02
10 14110150971	0111 DREAMS COMUNICACION ANDALUZA, S.L.		REQUERIMIENTO DE BIENES		
14 02 09 00236258	AV AEROPUERTO 6 C 2 1	14004	CORDOBA	14 02 218 09 006591245	14 02
10 14110164816	0111 MACKAY RIVERA MAYRA ZURELA		REQUERIMIENTO DE BIENES		
14 02 09 00236359	CL HERNAN RUIZ 7	14005	CORDOBA	14 02 218 09 006591346	14 02
10 14106284917	0111 MUÑOZ HERRADOR JOSE MARIA		REQUERIMIENTO DE BIENES		
14 02 09 00236460	CL CORREDERA 23 B 0 32	14550	MONTILLA	14 02 218 09 006591447	14 02
10 14109202391	0111 BASTOS GOMEZ ELOY MIGUEL		REQUERIMIENTO DE BIENES		
14 02 09 00236662	CL ESCULTOR FERNANDEZ MARQUEZ 8 1 1	14012	CORDOBA	14 02 218 09 006591649	14 02
07 081020167153	0521 NAVAS ALEXANDRE MARIA CARMEN		REQUERIMIENTO DE BIENES		
14 02 09 00236864	CL CERVANTES 1 2 13	14540	RAMBLA (LA)	14 02 218 09 006591851	14 02
07 140045843409	0521 SANTIAGO BARREROS ANGEL		REQUERIMIENTO DE BIENES		
14 02 09 00237167	AV ALAMILLO BUZÓN 51 0	14710	VILLARRUBIA	14 02 218 09 006592053	14 02
07 140042915120	2300 SALGADO ALHARILLA FR ANCISCO PABLO		REQUERIMIENTO DE BIENES		
14 02 09 00237369	CL LIBERTADOR SIMON BOLIVAR 17 13 1 2	14013	CORDOBA	14 02 218 09 006592255	14 02
07 141002278839	0611 ESTEVEZ BERNAL ISABEL		REQUERIMIENTO DE BIENES		
14 02 09 00237773	PP TIERNO GALVAN 36 2	14100	CARLOTA (LA)	14 02 218 09 006592659	14 02
07 141021235366	0611 BELLIDO MORAN MARIA TERESA		REQUERIMIENTO DE BIENES		
14 02 09 00238177	CL MELGAR 29 1 F	14550	MONTILLA	14 02 218 09 006593063	14 02
07 141027575429	0611 CORTES MORENO FRANCISCO		REQUERIMIENTO DE BIENES		



14 02 09 00238480	CL TORREMOLINOS 6 5 3	14013	CORDOBA	14 02 218 09 006593366	14 02
07 140067593738	0521 ESPEJO PORTERO JOSE		REQUERIMIENTO DE BIENES		
14 02 09 00238783	CL PUERTA DE AGUILAR B 13 3	14550	MONTILLA	14 02 218 09 006593669	14 02
07 141038049510	0611 MARIN PINO MARIA ANDREA		REQUERIMIENTO DE BIENES		
14 02 09 00238985	CL CALLEJA DEL CAMPO 11	14540	RAMBLA (LA)	14 02 218 09 006593871	14 02
07 351045469658	0611 EZZAFFATI - EL HOUCCEN		REQUERIMIENTO DE BIENES		
14 02 09 00239490	CL MOTRIL 20 2 BJ	14013	CORDOBA	14 02 218 09 006594275	14 02
07 141005419316	0521 OSTOS REYES MARIA DOLORES		REQUERIMIENTO DE BIENES		
14 02 09 00239591	CL CTRA. DEL AEROPUERTO, KM 5 0	14005	CORDOBA	14 02 218 09 006594376	14 02
07 141030494220	0521 GEMEZ PEDRAZA JOSE LUIS		REQUERIMIENTO DE BIENES		
14 02 09 00239793	CL LOS CHAPARREROS 27	14547	GUIJARROSA (LA)	14 02 218 09 006594578	14 02
07 460186671349	0521 PERALTA DRICH JOSE LUIS		REQUERIMIENTO DE BIENES		
14 02 09 00239894	AV ANCHA 19	14548	MONTALBAN DE CORDOBA	14 02 218 09 006594679	14 02
07 141024500428	0611 CARACUEL NAVAJAS SERGIO		REQUERIMIENTO DE BIENES		
14 02 09 00241110	CL JIMENEZ AMIGO 3	14009	CORDOBA	14 02 218 09 006595992	14 02
07 141030869486	0611 BLANCO HENS JUAN LUIS		REQUERIMIENTO DE BIENES		
14 02 09 00241211	CL PINTOR ESPINOSA 9 4 1	14004	CORDOBA	14 02 218 09 006596093	14 02
07 140077282119	0521 DOMINGUEZ CECILIA RAFAEL		REQUERIMIENTO DE BIENES		
14 02 09 00242221	CL DAMASCO 22 4	14004	CORDOBA	14 02 218 09 006596804	14 02
10 14109229168	0111 RAMPER BUILDING,S.L.		REQUERIMIENTO DE BIENES		
14 02 09 00246867	CL GONZALO XIMENEZ QUESADA 7 4 2	14004	CORDOBA	14 02 218 09 006731085	14 02
10 14110027400	0111 MORAL PRIETO FRANCISCO		REQUERIMIENTO DE BIENES		
14 02 09 00246968	CL PINTOR MARIANO FORTUNY 0	14004	CORDOBA	14 02 218 09 006731186	14 02
10 14108589069	0111 MAESTRE GARCIA SERGIO		REQUERIMIENTO DE BIENES		
14 02 09 00247170	AV CARLOS III 4 3 1	14014	CORDOBA	14 02 218 09 006731388	14 02
07 141042196864	2300 MENDIETA GURUMENDIS MARITZA ELIZABE		REQUERIMIENTO DE BIENES		
14 02 09 00247271	CL JULIO PELLICER 35 4 1	14005	CORDOBA	14 02 218 09 006731489	14 02
07 141045675427	0611 DRAGOMIR - MARCICA		REQUERIMIENTO DE BIENES		
14 02 09 00247473	CL SAN ANTONIO 13	14546	SANTAELLA	14 02 218 09 006731691	14 02
07 141045675629	0611 DRAGOMIR - ILIE		REQUERIMIENTO DE BIENES		
14 02 09 00247574	CL SAN ANTONIO 13	14546	SANTAELLA	14 02 218 09 006731792	14 02
07 141031635382	0521 LUQUE - VALERIE ROSA		REQUERIMIENTO DE BIENES		
14 02 09 00247877	CL NTRA. SRA. DEL VALLE 2 1 DR	14546	SANTAELLA	14 02 218 09 006732095	14 02
07 140056270909	0611 GARCIA BAENA JOSE		REQUERIMIENTO DE BIENES		
14 02 09 00248483	CL MOTRIL 62 BJ 1	14013	CORDOBA	14 02 218 09 006732402	14 02
07 140063537118	0611 LOPEZ ALGABA MIGUEL		REQUERIMIENTO DE BIENES		
14 02 09 00248584	CL PANCHIA 11	14550	MONTILLA	14 02 218 09 006732503	14 02
07 141036278147	0611 LABIB - MHAMED		REQUERIMIENTO DE BIENES		
14 02 09 00249392	CL JUAN PEDRO CARMONA 3	14530	MONTEMAYOR	14 02 218 09 006733210	14 02
07 140063244603	0521 JURADO GOMEZ AUXILIADORA		REQUERIMIENTO DE BIENES		
14 02 09 00249493	CL ESCULTOR CRISTOBAL GUADIX 25	14550	MONTILLA	14 02 218 09 006733311	14 02
07 140064324131	0521 DIAZ ROSAL ANTONIO		REQUERIMIENTO DE BIENES		
14 02 09 00249594	CL LIB. HIDALGO COSTILLA_(JARDINES 1 6 3	14013	CORDOBA	14 02 218 09 006733412	14 02
07 141015477610	0521 MELGAREJO GONZALEZ ANTONIO		REQUERIMIENTO DE BIENES		
14 02 09 00250103	CL LBDOR. JUAN RAFAEL MORA 3 3° A	14013	CORDOBA	14 02 218 09 006734018	14 02
07 141022840213	0521 SANCHEZ LOPEZ LORENZO		REQUERIMIENTO DE BIENES		
14 02 09 00250204	CL RAMON Y CAJAL 51	14530	MONTEMAYOR	14 02 218 09 006734119	14 02
07 141032814035	0521 PINEDA CUELLAR JOSE MANUEL		REQUERIMIENTO DE BIENES		
14 02 09 00250709	CL JOSE MARIA MARTORELL 24	14005	CORDOBA	14 02 218 09 006734624	14 02
10 14110629507	0111 MOYA TRUJILLO FRANCISCO		REQUERIMIENTO DE BIENES		
14 02 09 00253840	AV DE LA PAZ SN 0	14100	CARLOTA (LA)	14 02 218 09 006735937	14 02
10 14110628901	0111 OJEDA CRUZ FRANCISCO		REQUERIMIENTO DE BIENES		
14 02 09 00253941	AV DE LA PAZ SN 0	14100	CARLOTA (LA)	14 02 218 09 006736038	14 02
10 14110628594	0111 OJEDA CRUZ MARTIN		REQUERIMIENTO DE BIENES		
14 02 09 00254042	AV DE LA PAZ 0	14100	CARLOTA (LA)	14 02 218 09 006736139	14 02
07 061024650811	0611 VASILE - MIRELA		REQUERIMIENTO DE BIENES		
14 02 09 00254143	CL ANTONIO PALMA 23	14546	SANTAELLA	14 02 218 09 006736240	14 02
07 081105797036	0611 VILCHES NAVAS FRANCISCO		REQUERIMIENTO DE BIENES		
14 02 08 00290892	CL PUESTA EN RIEGO-KM 6,-GOLONDRINA 8	14193	HIGUERON (EL)	14 02 218 09 006783629	14 02
07 141001416044	0521 GAMEZ PEDROSA CARMEN		REQUERIMIENTO DE BIENES		
14 02 09 00255254	CL MARTIN GAITE 5 4° D	14006	CORDOBA	14 02 218 09 006840819	14 02
07 141020541414	0521 BAENA CARMONA BARTOLOME		REQUERIMIENTO DE BIENES		
14 02 09 00255355	CM VIEJO DE ALMODOVARMAGNOLIAS 8	14193	HIGUERON (EL)	14 02 218 09 006840920	14 02
07 141025358977	0521 LACUESTA ARIZA ALFONSO		REQUERIMIENTO DE BIENES		
14 02 09 00255456	AV ARROYO DEL MORO 21 4 A	14011	CORDOBA	14 02 218 09 006841021	14 02
07 141002545486	0521 ESCRIBANO MATA MANUEL JESUS		REQUERIMIENTO DE BIENES		
14 02 09 00260510	CL DUQUE DE RIVAS 16	14100	CARLOTA (LA)	14 02 218 09 006841324	14 02
10 14109888869	0111 LOPEZ ROJAS MARIA JOSE		REQUERIMIENTO DE BIENES		
14 02 09 00262934	AV AEROPUERTO 10 1 1	14005	CORDOBA	14 02 218 09 006923974	14 02
07 041033077113	0611 LUQUE CORTES JOSE RICARDO		REQUERIMIENTO DE BIENES		
14 02 09 00263035	CL SAN FRANCISCO SOLANO 34	14550	MONTILLA	14 02 218 09 006924075	14 02
07 080336472818	0521 GONZALEZ ALCALDE FRANCISCA		REQUERIMIENTO DE BIENES		
14 02 09 00263136	AV LA PAZ 4 3 1 3	14005	CORDOBA	14 02 218 09 006924176	14 02
07 131022809311	0611 BONTE - VIORICA		REQUERIMIENTO DE BIENES		
14 02 09 00263237	CL SAN ANTONIO 9	14546	SANTAELLA	14 02 218 09 006924277	14 02
07 140040574386	0521 SEDANO FIGUEROBA ADRIANO		REQUERIMIENTO DE BIENES		
14 02 09 00263338	CL CAMELIAS (PG. DE QUINTOS) 7 A	14005	CORDOBA	14 02 218 09 006924378	14 02
07 140054536730	0521 PEÑA CARMONA ANDRES		REQUERIMIENTO DE BIENES		
14 02 09 00263439	AV AVDA. DEL CARMEN, S/N 0	14100	CARLOTA (LA)	14 02 218 09 006924479	14 02
07 140055697494	0521 LOPEZ GEMES FRANCISCO		REQUERIMIENTO DE BIENES		
14 02 09 00263540	CT PALMA DEL RIO KM. 7,500 0	14005	CORDOBA	14 02 218 09 006924580	14 02
07 141039205931	0611 ZEMMOURI MAZOUZ ME ROUANE		REQUERIMIENTO DE BIENES		
14 02 09 00263641	CL CARLOS III-LAS PINEDAS 12	14100	CARLOTA (LA)	14 02 218 09 006924681	14 02
07 161011184417	0611 PUICA - IRIANA		REQUERIMIENTO DE BIENES		
14 02 09 00263742	CL MIGUEL CERVANTES 5	14100	CARLOTA (LA)	14 02 218 09 006924782	14 02
07 140073087170	0521 GOMEZ LUQUE SOLEDAD		REQUERIMIENTO DE BIENES		
14 02 09 00263843	CL MARCONI 52	14550	MONTILLA	14 02 218 09 006924883	14 02
07 140074240056	0521 SECO HERRERA LOPEZ LUIS MIGUEL		REQUERIMIENTO DE BIENES		
14 02 09 00263944	CL POSTRERA 21	14004	CORDOBA	14 02 218 09 006924984	14 02
07 141000011867	0521 GAVILAN CLAUS DAVID		REQUERIMIENTO DE BIENES		
14 02 09 00264146	CL MADRID CADIZ KM 405	14013	CORDOBA	14 02 218 09 006925186	14 02
07 141001902155	0521 CANALEJO REQUENA MANUEL		REQUERIMIENTO DE BIENES		
14 02 09 00264247	AV ANDALUCIA 78 E 2 B	14550	MONTILLA	14 02 218 09 006925287	14 02
07 141031508070	0521 LUQUE REYNER ADAM BARNARD		REQUERIMIENTO DE BIENES		
14 02 09 00264449	CL CAMINO DE SASTRES 1	14005	CORDOBA	14 02 218 09 006925388	14 02
07 141033549922	0521 INCA OCAÑA ALEX RICARDO		REQUERIMIENTO DE BIENES		
14 02 09 00264550	CL JULIO PELLICER 39	14005	CORDOBA	14 02 218 09 006925489	14 02
07 141030834528	0521 LOPEZ MUÑOZ DAVID		REQUERIMIENTO DE BIENES		
14 02 09 00264651	AV NUESTRA SEÑORA DEL ROSARIO_BL.CO 0 2	14100	CARLOTA (LA)	14 02 218 09 006925590	14 02
07 111045774192	0521 CONTRERAS DOMINGUEZ JOSE LUIS		REQUERIMIENTO DE BIENES		

14 02 09 00264853		CL SEVILLA 2 2 7	14003	CORDOBA	14 02 218 09 006925792	14 02
07 140050451414	0611	SANCHEZ MATA JOSE		REQUERIMIENTO DE BIENES		
14 02 09 00264954		CL HUERTEZUELA 55	14520	FERNAN NUÑEZ	14 02 218 09 006925893	14 02
07 061013566741	1221	TELLO ULLOA NANCY BEATRIZ		REQUERIMIENTO DE BIENES		
14 02 09 00265055		CL EL ALMENDRO 7 2 D	14006	CORDOBA	14 02 218 09 006925994	14 02
07 141042996914	1221	SAAVEDRA LOPEZ GLORIA HESNIDIA		REQUERIMIENTO DE BIENES		
14 02 09 00265156		CL ISABEL II 17 1	14100	CARLOTA (LA)	14 02 218 09 006926095	14 02
07 140071022181	0521	AVILA CRUZ JUAN ANTONIO		REQUERIMIENTO DE BIENES		
14 02 09 00265257		CL UNO DE MAYO 76	14100	CARLOTA (LA)	14 02 218 09 006926196	14 02
07 141045672494	0611	ASAN - LINA		REQUERIMIENTO DE BIENES		
14 02 09 00265358		CL JUSTO MORENO 64	14530	MONTEMAYOR	14 02 218 09 006926200	14 02
07 141029923132	0521	GRANADOS CASAS ENRIQUETA		REQUERIMIENTO DE BIENES		
14 02 09 00265560		CT AEROPUERTO KM 3,500 0	14005	CORDOBA	14 02 218 09 006926301	14 02
07 140064211367	0611	MORAL RODRIGUEZ RAFAEL		REQUERIMIENTO DE BIENES		
14 02 09 00266065		AV ANDALUCIA 53	14111	FUENCUBIERTA (LA)	14 02 218 09 007019661	14 02
07 141030438747	0611	GONZALEZ PEREZ MIGUEL		REQUERIMIENTO DE BIENES		
14 02 09 002668186		CL LOS ALDERETES 29 3 4	14004	CORDOBA	14 02 218 09 007019964	14 02
07 061024703351	0611	MONICA - MARIN		REQUERIMIENTO DE BIENES		
14 02 09 00271119		CL RAMON Y CAJAL 26	14546	SANTAELLA	14 02 218 09 007139394	14 02
07 141029877460	0611	LUCENA ARENAS JAVIER RAFAEL		REQUERIMIENTO DE BIENES		
14 02 09 00271220		CL PRIEGO DE CORDOBA 1 1 4	14013	CORDOBA	14 02 218 09 007139495	14 02
07 141045679568	0611	CURTE - FLORIN		REQUERIMIENTO DE BIENES		
14 02 09 00271725		CL ARENAL 75	14546	SANTAELLA	14 02 218 09 007139903	14 02
07 141045697352	0611	STANCU - MARINELA		REQUERIMIENTO DE BIENES		
14 02 09 00271826		AV ANDALUCIA 19 2A	14550	MONTILLA	14 02 218 09 007140004	14 02
07 141045697554	0611	STANCU - NICUSOR		REQUERIMIENTO DE BIENES		
14 02 09 00271927		AV ANDALUCIA 19 2 A	14550	MONTILLA	14 02 218 09 007140105	14 02
07 141045702911	0611	STANCU - FLORIN		REQUERIMIENTO DE BIENES		
14 02 09 00272028		AV ANDALUCIA 19 2 A	14550	MONTILLA	14 02 218 09 007140206	14 02
07 140045967788	0611	CARDENAS ZAPRA ROSARIO		REQUERIMIENTO DE BIENES		
14 02 09 00274048		AV ANDALUCIA 15 1° A	14550	MONTILLA	14 02 218 09 007140509	14 02
07 140073551457	0611	JIMENEZ MORENO MARIANO		REQUERIMIENTO DE BIENES		
14 02 09 00275361		CL FELIX RODRIGUEZ DE LA FUENTE 10	14130	GUADALCAZAR	14 02 218 09 007424031	14 02
07 140050260545	0521	LEIVA CAMACHO JUAN ANTONIO		REQUERIMIENTO DE BIENES		
14 02 09 00275563		CL JOSE MARIA VALDENEBRO 28 2 IZQ	14004	CORDOBA	14 02 218 09 007424233	14 02
07 141045788086	0611	ZIOLKOWSKI - RADOSLAW SLAWOM		REQUERIMIENTO DE BIENES		
14 02 09 00275866		CL SAN FRANCISCO SOLANO 23 4 5	14550	MONTILLA	14 02 218 09 007424536	14 02
07 141013899338	0521	MORENO GARCIA MANUEL JOSE		REQUERIMIENTO DE BIENES		
14 02 09 00276068		PS DE VERDIALES 3 4 1	14005	CORDOBA	14 02 218 09 007424637	14 02
07 141022875272	0521	CARRASCO HERNANDEZ MARIA MAGDALENA		REQUERIMIENTO DE BIENES		
14 02 09 00276270		PZ SAN FELIPE 13	14003	CORDOBA	14 02 218 09 007424839	14 02
07 141033790095	0521	CONTRERAS LINARES FRANCISCO JOSE		REQUERIMIENTO DE BIENES		
14 02 09 00276371		CL LAS LOMAS 9 4 1	14005	CORDOBA	14 02 218 09 007424940	14 02
07 290074555886	0521	AGUILAR HARILLO FABIOLA		REQUERIMIENTO DE BIENES		
14 02 09 00277684		CL SAN ALVARO, 6 (COPISTERIA) 0	14003	CORDOBA	14 02 218 09 007425041	14 02
10 14108031422	1211	MORAN AGUAYO RAFAEL		REQUERIMIENTO DE BIENES		
14 02 09 00277785		CL DECANO FDEZ CASTILLEJO 4 I 4° 2	14004	CORDOBA	14 02 218 09 007425142	14 02
07 140045898777	0521	GUZMAN FUENTES DOLORES		REQUERIMIENTO DE BIENES		
14 02 09 00279203		CL CIUDAD DE BUCKARA 3 1° D	14014	CORDOBA	14 02 218 09 007425445	14 02
07 140057917683	0521	ESLAVA GARCIA MARIA		REQUERIMIENTO DE BIENES		
14 02 09 00279405		CL JULIO PELLICER 5 1° IZQ	14005	CORDOBA	14 02 218 09 007425647	14 02
07 141029331432	0611	RUIZ CEPEDA YOLANDA		REQUERIMIENTO DE BIENES		
14 02 09 00279506		AV VIRGEN DOLORES 12 2 C	14004	CORDOBA	14 02 218 09 007425748	14 02
07 140075032426	0521	ANDREY LIMA MARIA JOSE		REQUERIMIENTO DE BIENES		
14 02 09 00279708		CL DAMASCO 22	14004	CORDOBA	14 02 218 09 007425950	14 02
07 140065802672	0611	JURADO GOMEZ SALVADOR		REQUERIMIENTO DE BIENES		
14 02 09 00280819		CL ABOGADO ENRIQUEZ BARRIOS 7 1° A	14004	CORDOBA	14 02 218 09 007427061	14 02
07 140068051961	0611	COMINO RUIZ CARMEN		REQUERIMIENTO DE BIENES		
14 02 09 00280920		CL PIEDRAHITA 6	14540	RAMBLA (LA)	14 02 218 09 007427162	14 02
07 140043508133	0521	TORRE HIDALGO MANUEL		REQUERIMIENTO DE BIENES		
14 02 09 00281223		CL SANTO CRISTO 10 34	14009	CORDOBA	14 02 218 09 007427465	14 02
07 141017117213	0611	HERNANDEZ LORA NICOLAS		REQUERIMIENTO DE BIENES		
14 02 09 00281425		CL LAS VIÑAS 6	14548	MONTALBAN DE CORDOBA	14 02 218 09 007427667	14 02
07 140050162434	0521	RAMIREZ PONFERRADA JULIAN		REQUERIMIENTO DE BIENES		
14 02 09 00281728		PZ DE LA ROSA 7 3 I	14550	MONTILLA	14 02 218 09 007427970	14 02
10 14008374827	0111	SERRANO MONTES FRANCISCO		REQUERIMIENTO DE BIENES		
14 02 09 00282435		CL ALTILLO 39	14009	CORDOBA	14 02 218 09 007428677	14 02
10 14101345593	0111	GORDILLO JOYEROS,C.B .		REQUERIMIENTO DE BIENES		
14 02 09 00282738		CL SAN ALVARO 4	14003	CORDOBA	14 02 218 09 007428980	14 02
10 14103917612	0111	SALAZAR PEREZ,S.L.		REQUERIMIENTO DE BIENES		
14 02 09 00282839		AV CADIZ 54	14009	CORDOBA	14 02 218 09 007429081	14 02
10 14104425345	0111	PEINADO GUERRERO SERGIO MIGUEL		REQUERIMIENTO DE BIENES		
14 02 09 00282940		CL JESUS MARIA 4	14003	CORDOBA	14 02 218 09 007429182	14 02
10 14105587527	0111	ENRIQUE SANTOS MORAL ES Y HERMANOS,C.B.		REQUERIMIENTO DE BIENES		
14 02 09 00283243		CL SAN NICOLAS 1	14003	CORDOBA	14 02 218 09 007429485	14 02
10 14108869460	0111	JARAMILLO ZHUNE BETTY EDEL		REQUERIMIENTO DE BIENES		
14 02 09 00284051		AV VIRGEN DE FATIMA 46	14014	CORDOBA	14 02 218 09 007430293	14 02
10 14109352238	0111	EIXEN COMPONENTES ES PAÑA,S.L.L.		REQUERIMIENTO DE BIENES		
14 02 09 00284253		CL DAMASCO 22 4	14004	CORDOBA	14 02 218 09 007430495	14 02
07 140061642180	0521	MORALES MARIN LORENZO		REQUERIMIENTO DE BIENES		
14 02 09 00284556		AV MEDINA AZAHARA 32 BJ	14005	CORDOBA	14 02 218 09 007430600	14 02
07 140068068634	0521	SANTOS MORALES ENRIQUE		REQUERIMIENTO DE BIENES		
14 02 09 00284960		PZ SAN NICOLAS 1	14003	CORDOBA	14 02 218 09 007430903	14 02
07 140074123353	0521	ROMAN GUTIERREZ MARIA ANGUSTIAS		REQUERIMIENTO DE BIENES		
14 02 09 00285364		CL ANTONIO MAURA 20	14005	CORDOBA	14 02 218 09 007431307	14 02
07 141000981261	0521	AMIAN DURAN GLORIA BEATRIZ		REQUERIMIENTO DE BIENES		
14 02 09 00285667		CL AMBROSIO DE MORALES 19 BJ 3	14003	CORDOBA	14 02 218 09 007431610	14 02
07 141020650538	0521	SANCHEZ PIZARRO FRANCISCO		REQUERIMIENTO DE BIENES		
14 02 09 00286475		AV BARCELONA 5 4° C	14010	CORDOBA	14 02 218 09 007432418	14 02
07 141024738076	0521	VILLATORO DELGADO MARIA JOSE		REQUERIMIENTO DE BIENES		
14 02 09 00286677		AV GRANADA 7	14550	MONTILLA	14 02 218 09 007432620	14 02
07 140062481737	0521	CASTRO ROMERO JUAN ANDRES		REQUERIMIENTO DE BIENES		
14 02 09 00287485		CL JUAN DE ILLESCAS 11	14540	RAMBLA (LA)	14 02 218 09 007433327	14 02
10 14107566832	0111	CEREMA 2004, S.L.		REQUERIMIENTO DE BIENES		
14 02 09 00288802		CT PALMA DEL RIO KM.3,30 P.JOYERO F 161	14005	CORDOBA	14 02 218 09 007626721	14 02
10 14108843996	0111	ACEBUICHE 2000 S.L.		REQUERIMIENTO DE BIENES		
14 02 09 00288903		CL AZORIN - LOCAL - 3	14004	CORDOBA	14 02 218 09 007626822	14 02
07 140067141373	0611	SANCHEZ MARQUEZ MIGUEL		REQUERIMIENTO DE BIENES		
14 02 09 00289509		CL CRUZ VERDE 38	14540	RAMBLA (LA)	14 02 218 09 007627226	14 02
07 141000343889	0521	RUIZ MONTORO CARLOS JONATAN		REQUERIMIENTO DE BIENES		

14 02 09 00290115		CL JULIO PELLICER 8 4° B	14005	CORDOBA	14 02 218	09 007627731	14 02
07 141024853365	0521	MELERO NAVARRO JUAN PEDRO		REQUERIMIENTO DE BIENES			
14 02 09 00290418		CL FELIPE II 8 1 3	14005	CORDOBA	14 02 218	09 007628034	14 02
07 141031640739	0121	LORENZO HERRERA INMACULADA		REQUERIMIENTO DE BIENES			
14 02 09 00291832		CL CAMELIAS 14 C	14193	HIGUERON (EL)	14 02 218	09 007629044	14 02
10 14102090069	0111	LUNA ALVAREZ JUAN		REQUERIMIENTO DE BIENES			
14 02 09 00292337		AV CADIZ ,LOCAL 37 2	14009	CORDOBA	14 02 218	09 007629347	14 02
10 14105653508	0111	84 EXPRES S.L.		REQUERIMIENTO DE BIENES			
14 02 09 00292539		CL DOCTOR BLANCO SOLER 2	14004	CORDOBA	14 02 218	09 007629549	14 02
10 14109774893	0111	CONSTRUCCIONES MONTE ELIA, S.L.		REQUERIMIENTO DE BIENES			
14 02 09 00292741		CL ROMO 11	14550	MONTILLA	14 02 218	09 007629751	14 02
07 140063154673	0521	PEREZ SANCHEZ JOSE SANTIAGO		REQUERIMIENTO DE BIENES			
14 02 09 00292943		CL INFANTA DONA MARIA 20 1 2	14005	CORDOBA	14 02 218	09 007629953	14 02
07 141035378269	0521	ESCUDERO RAMIREZ SANDRA		REQUERIMIENTO DE BIENES			
14 02 09 00293246		CL LIB HIDALGO Y COSTILLA (MNZ 15) 12 BJ	14013	CORDOBA	14 02 218	09 007630256	14 02
07 380029600233	0521	SERRANO NIZA AMALIA ENCARNAC		REQUERIMIENTO DE BIENES			
14 02 09 00293549		CL PLATERO BERNABE REYES 33 BJ 1	14006	CORDOBA	14 02 218	09 007630559	14 02
07 140055880683	0140	DEL MORAL PALMA CARMEN		REQUERIMIENTO DE BIENES			
14 02 09 00293650		AV MANOLETE 3 B 3°2	14005	CORDOBA	14 02 218	09 007630660	14 02
07 140056830879	0521	SALAZAR FLORES ANTONIO		REQUERIMIENTO DE BIENES			
14 02 09 00294458		CL MONTORO 2 4 A	14013	CORDOBA	14 02 218	09 007829714	14 02
07 141021195657	0611	REYES GONZALEZ ANTONIO		REQUERIMIENTO DE BIENES			
14 02 09 00294559		CL MOTRIL 52 4 4	14013	CORDOBA	14 02 218	09 007829815	14 02
07 141028184004	0611	GONZALEZ ARROYO JOSE LUIS		REQUERIMIENTO DE BIENES			
14 02 09 00294660		CL TORREMOLINOS 10 2 1 509	14013	CORDOBA	14 02 218	09 007829916	14 02
07 141000787867	0521	CAMACHO FLORES ANGELA		REQUERIMIENTO DE BIENES			
14 02 09 00294862		CL GRAL LAZARO CARDENAS 5 8 1 1	14013	CORDOBA	14 02 218	09 007830118	14 02
07 141016239563	0521	CAMACHO CASTRO SEVERIANO		REQUERIMIENTO DE BIENES			
14 02 09 00295064		CL L.J.GERVASIO ARTIGAS MZ-3- 1 2 2	14013	CORDOBA	14 02 218	09 007830320	14 02
10 14109066995	0111	LOPEZ MUÑOZ DAVID		REQUERIMIENTO DE BIENES			
14 02 09 00296276		CL NTRA.SRA.ROSARIO(BLEQUE CORDOBA) 1 2	14100	CARLOTA (LA)	14 02 218	09 007831431	14 02
10 14105137788	0111	FUENTES ESCAMILLA JUAN A		REQUERIMIENTO DE BIENES			
14 02 09 00297084		ZZ APARTADOS DE CORREOS 1095 0	14013	CORDOBA	14 02 218	09 007832138	14 02
07 140073525387	0521	RODRIGUEZ ROJANO RICARDO		REQUERIMIENTO DE BIENES			
14 02 09 00297488		CL LLANOS DEL CASTILLO 3 2	14005	HIGUERON (EL)	14 02 218	09 007832542	14 02
10 14110609093	0111	GONZALEZ ESPALIU FERNANDEZ LUIS		REQUERIMIENTO DE BIENES			
14 02 09 00297791		CL ALCALDE VELASCO NAVARRO 11	14005	CORDOBA	14 02 218	09 007832845	14 02
10 14110628796	0111	SEGORBE HENS MARIA CARMEN		REQUERIMIENTO DE BIENES			
14 02 09 00297892		BD LA GOLONDRINA BUZON 37 0	14193	HIGUERON (EL)	14 02 218	09 007832946	14 02
07 140054290085	0611	POLONIO MOLINA ANTONIO		REQUERIMIENTO DE BIENES			
14 02 09 00300118		CL GABRIEL CELAYA 20	14550	MONTILLA	14 02 218	09 007872554	14 02
07 141016445283	0611	VARGAS JURADO ANTONIO		REQUERIMIENTO DE BIENES			
14 02 09 00300421		PJ AGUILAR DE LA FRONTERA 8 3 2	14013	CORDOBA	14 02 218	09 007872857	14 02
07 141017950807	0611	ORTIZ SANCHEZ ANTONIO		REQUERIMIENTO DE BIENES			
14 02 09 00302340		CL PRIEGO DE CORDOBA 1 5 4	14013	CORDOBA	14 02 218	09 007892156	14 02
07 141044919029	0611	MUÑOZ RUIZ MANUEL		REQUERIMIENTO DE BIENES			
14 02 09 00302542		CL LIB. SIMON BOLIVAR 9 BJ 1	14013	CORDOBA	14 02 218	09 007892358	14 02
07 140071328743	0521	PADILLA LOPEZ ANTONIO MANU		REQUERIMIENTO DE BIENES			
14 02 09 00302744		AV VIRGEN FATIMA 25 2 D	14014	CORDOBA	14 02 218	09 007892560	14 02
07 141029331432	0611	RUIZ CEPEDA YOLANDA		REQUERIMIENTO DE BIENES			
14 02 09 00305774		AV VIRGEN DOLORES 12 2 C	14004	CORDOBA	14 02 218	09 007893469	14 02
10 14109696687	0111	SERVIGRUAS F & M,C.B .		REQUERIMIENTO DE BIENES			
14 02 08 00373748		CL QUINTEROS 1 5 A	14003	CORDOBA	14 02 218	09 007951871	14 02
10 14110133288	1211	CAMARA SILVA JOSE ANTONIO		REQUERIMIENTO DE BIENES			
14 02 09 00305976		AV GUERRITA 6 4 4	14005	CORDOBA	14 02 218	09 007962581	14 02
10 14107826409	0111	ESCRIBANO TORRALBO JOSE MANUEL		REQUERIMIENTO DE BIENES			
14 02 09 00306077		CL VIENTOS 17	14100	CARLOTA (LA)	14 02 218	09 007962682	14 02
07 141035681696	0521	PEÑA GOMEZ FRANCISCO JAVIE		REQUERIMIENTO DE BIENES			
14 02 09 00306178		CL CAMINO DEL CENTRO 51	14100	CARLOTA (LA)	14 02 218	09 007962783	14 02
07 141019801584	0611	ARAGONES GARCIA RAFAEL		REQUERIMIENTO DE BIENES			
14 02 09 00306481		CL BLAS INFANTE 33	14100	CARLOTA (LA)	14 02 218	09 007963086	14 02
07 141036235004	0611	CASTILLA LOPEZ SONIA		REQUERIMIENTO DE BIENES			
14 02 09 00306683		CL CALLEJONES 10	14546	SANTAELLA	14 02 218	09 007963288	14 02
10 14110084788	0111	SERVICIOS SOCIO SANI TARIOS PROFESIONALES , S.L.		REQUERIMIENTO DE BIENES			
14 02 09 00309010		CL VIRGEN DE LA SALUD 1	14004	CORDOBA	14 02 218	09 007963591	14 02
07 411050505878	0611	CORDERO ALMENDRAL JUAN FRANCISCO		REQUERIMIENTO DE BIENES			
14 02 09 00311535		CL FERNAN NUNEZ 7	14530	MONTEMAYOR	14 02 218	09 007963894	14 02
10 14100214939	0613	PORTERO MOLINA CONCEPCION		REQUERIMIENTO DE BIENES			
14 02 09 00311737		CL SAN FERNANDO 12	14550	MONTILLA	14 02 218	09 007964096	14 02
07 061018307011	0611	DRAGOMIR - ANGELA		REQUERIMIENTO DE BIENES			
14 02 09 00311838		CL ARENAL 37	14546	SANTAELLA	14 02 218	09 007964100	14 02
07 181052217102	0611	KOVAL CHUK - PETRO		REQUERIMIENTO DE BIENES			
14 02 09 00311939		CL ANTONIO ARROYO 24	14546	SANTAELLA	14 02 218	09 007964201	14 02
07 061024708405	0611	MARIN - VIOREL		REQUERIMIENTO DE BIENES			
14 02 09 00312040		CL CAMINO CUADRADO 3	14550	MONTILLA	14 02 218	09 007964302	14 02
07 061024708809	0611	MARIN - TRAIANUS FLORIN		REQUERIMIENTO DE BIENES			
14 02 09 00312141		CL CAMINO CUADRADO 3	14550	MONTILLA	14 02 218	09 007964403	14 02
07 061024709617	0611	STINGACIU - NEL		REQUERIMIENTO DE BIENES			
14 02 09 00312242		CL RAMON Y CAJAL 25	14546	SANTAELLA	14 02 218	09 007964504	14 02
07 120045569124	0611	MONROY RAMOS MANUEL		REQUERIMIENTO DE BIENES			
14 02 09 00312343		CL LOS PRIETOS 34	14540	RAMBLA (LA)	14 02 218	09 007964605	14 02
07 131003559053	0521	BOUCHIRA - RABIA		REQUERIMIENTO DE BIENES			
14 02 09 00312444		CL RONDA DE ISASA 7	14003	CORDOBA	14 02 218	09 007964706	14 02
07 141005244413	0611	LUQUE SUANES JUAN JAVIER		REQUERIMIENTO DE BIENES			
14 02 09 00312545		CL RAMON Y CAJAL 38 2 C	14520	FERNAN NUÑEZ	14 02 218	09 007964807	14 02
07 141010819990	0611	RUIZ GARCIA CASTO DAVID		REQUERIMIENTO DE BIENES			
14 02 09 00312646		CL GRAL LAZARO CARDENAS MANZ 3 PORT 0 3	14013	CORDOBA	14 02 218	09 007964908	14 02
07 141012450200	0611	CAMPAÑA GONZALEZ MARIA DOLORES		REQUERIMIENTO DE BIENES			
14 02 09 00312747		CL MAJADILLAS 28	14546	SANTAELLA	14 02 218	09 007965009	14 02
10 14110253126	0111	CASTILLERO RUIZ TERESA		REQUERIMIENTO DE BIENES			
14 02 09 00312949		CL DUQUE DE RIVAS 10	14100	CARLOTA (LA)	14 02 218	09 007965211	14 02
07 141045738677	0611	STINGU - DANUT		REQUERIMIENTO DE BIENES			
14 02 09 00313050		CL LAS CUATRO CASAS 12	14550	MONTILLA	14 02 218	09 007965312	14 02
07 141045740596	0611	PITIGOI - GHEORGHE		REQUERIMIENTO DE BIENES			
14 02 09 00313151		CL DE LAS CUATRO CASAS 12	14550	MONTILLA	14 02 218	09 007965413	14 02
07 141045954707	0611	CONSTANTIN - IONUT		REQUERIMIENTO DE BIENES			
14 02 09 00313353		CL BATALLA DE LEPANTO 1	14100	CARLOTA (LA)	14 02 218	09 007965615	14 02
07 141005528036	0521	CARNERERO GARCIA JOSE CARLOS		REQUERIMIENTO DE BIENES			
14 02 09 00313454		CL FELICITO SN 0	14100	CARLOTA (LA)	14 02 218	09 007965716	14 02
07 291050987240	0521	MARIN CARDONA BLANCA LILIANA		REQUERIMIENTO DE BIENES			



14 02 09 00313555		CT CORDOBA-MALAGA KM. 38	14530	MONTEMAYOR	14 02 218 09 007965817	14 02
07 410156493546	0521	JIMENEZ ROMERO CEFERINO		REQUERIMIENTO DE BIENES		
14 02 09 00313656		AV DE LA PAZ S/N 0	14100	CORDOBA	14 02 218 09 007965918	14 02
07 411009085464	0521	MARTIN LUNA SERGIO		REQUERIMIENTO DE BIENES		
14 02 09 00313757		CL LOS ALGARBESS/N 0	14100	CARLOTA (LA)	14 02 218 09 007966019	14 02
07 140044035266	0140	DURAN FERNANDEZ FRANCISCO		REQUERIMIENTO DE BIENES		
14 02 09 00313858		CL ALGECIRAS, BLOQUE SAGRADO 4 1 IZQ	14013	CORDOBA	14 02 218 09 007966120	14 02
07 141019172502	0611	GARCIA GARCIA MARIA ASUNCION		REQUERIMIENTO DE BIENES		
14 02 09 00315474		CL ANCHA 16	14111	FUENCUBIERTA (LA)	14 02 218 09 008067059	14 02
10 14110605154	0111	BLANCO NAVAJO M MERCEDES		REQUERIMIENTO DE BIENES		
14 02 09 00316585		CL AGUAS 20	14550	MONTILLA	14 02 218 09 008067160	14 02
07 431016454196	0521	FLORES SOTO AZAHARA		REQUERIMIENTO DE BIENES		
14 02 09 00318710		CL BUJALANCE 2 1	14013	CORDOBA	14 02 218 09 008067564	14 02
10 14107030201	0111	AYALA FLORES JOAQUIN		REQUERIMIENTO DE BIENES		
14 02 09 00320326		CL ANTONIO POSTIGO CASTELLANO 22	14100	CARLOTA (LA)	14 02 218 09 008121118	14 02
10 14103625396	1211	GOMEZ MOLINA DOLORES		REQUERIMIENTO DE BIENES		
14 02 09 00320427		CL LOS ALDERETES 5	14004	CORDOBA	14 02 218 09 008121219	14 02
07 140049626106	0611	BONILLA LAGUNA FRANCISCO		REQUERIMIENTO DE BIENES		
14 02 09 00320730		CL SAN SEBASTIAN 38	14520	FERNAN NUÑEZ	14 02 218 09 008121522	14 02
07 031025614593	0521	CASTELLO PAYA VERONICA		REQUERIMIENTO DE BIENES		
14 02 09 00321033		CL GENERAL LAZARO CARDENAS EDIF.PER 4 B	14013	CORDOBA	14 02 218 09 008121825	14 02
07 140067812996	0611	JIMENEZ ROLDAN ANTONIO		REQUERIMIENTO DE BIENES		
14 02 09 00321235		CL SAN FRANCISCO 21	14550	MONTILLA	14 02 218 09 008122027	14 02
07 140073985230	0611	BERSABE MARQUEZ MERCEDES		REQUERIMIENTO DE BIENES		
14 02 09 00321336		CL MAESTRO PRIEGO LOPEZ 41 3 D	14004	CORDOBA	14 02 218 09 008122128	14 02
07 141001842945	0611	SANCHEZ TRASSIERRA DAVID		REQUERIMIENTO DE BIENES		
14 02 09 00321437		CL PREVISION 4 2 2	14004	CORDOBA	14 02 218 09 008122229	14 02
07 140049626106	0521	BONILLA LAGUNA FRANCISCO		REQUERIMIENTO DE BIENES		
14 02 09 00321639		CL SAN SEBASTIAN 38	14520	FERNAN NUÑEZ	14 02 218 09 008122431	14 02
07 141022340156	0611	GARRIDO JIMENEZ MARIA DE LOS AN		REQUERIMIENTO DE BIENES		
14 02 09 00321740		CL ORTEGA 25	14550	MONTILLA	14 02 218 09 008122532	14 02
10 14109521178	0111	GALLARDO GONZALEZ MARIA CARMEN		REQUERIMIENTO DE BIENES		
14 02 09 00321841		CL ADELFAS URBANIZACION FUENSANTA 3	14013	CORDOBA	14 02 218 09 008122633	14 02
10 14109979506	0111	GALLARDO GONZALEZ MARIA CARMEN		REQUERIMIENTO DE BIENES		
14 02 09 00321942		CL ADELFAS URBANIZACION FUENSANTA 3	14005	CORDOBA	14 02 218 09 008122734	14 02
10 14103466257	0111	ASOCIACION PRO PRESO S Y FAMILIARES		REQUERIMIENTO DE BIENES		
14 02 09 00322144		CL TORREMOLINOS 29 2 3	14013	CORDOBA	14 02 218 09 008122936	14 02
07 141032696726	0611	NAVARRO CASTRO DAVID		REQUERIMIENTO DE BIENES		
14 02 09 00322245		CL DOCTOR FLEMING 13 185	14550	MONTILLA	14 02 218 09 008123037	14 02
07 140054459534	0521	FUENTES ESCAMILLA JUAN A		REQUERIMIENTO DE BIENES		
14 02 09 00322346		CR MADRID CADIZ, KM 419 0	14013	CORDOBA	14 02 218 09 008123138	14 02
10 14110181384	0111	UNION DE PREFABRICAD OS DEL SUR,S.L.		REQUERIMIENTO DE BIENES		
14 02 09 00322548		CL ADELFAS 9	14100	CARLOTA (LA)	14 02 218 09 008123340	14 02
10 14110232413	0111	MORENO GARCIA MANUEL JOSE		REQUERIMIENTO DE BIENES		
14 02 09 00322649		CL PASEO VERDIALES 3 4 1	14005	CORDOBA	14 02 218 09 008123441	14 02
10 14110245648	0111	RODRIGUEZ PORRAS ENRIQUE		REQUERIMIENTO DE BIENES		
14 02 09 00322750		AV ALAMEDA (PARQUE AZAHARA) 1 2 1 1	14005	CORDOBA	14 02 218 09 008123542	14 02
07 141042398645	0611	LABIB - AHMED		REQUERIMIENTO DE BIENES		
14 02 09 00323053		CL LA RAMBLA 69	14530	MONTEMAYOR	14 02 218 09 008123845	14 02
07 141043510610	0611	KARAS - ANATOLIY		REQUERIMIENTO DE BIENES		
14 02 09 00323154		CL DIEGO SERRANO 8 4° S	14005	CORDOBA	14 02 218 09 008123946	14 02
07 140063446279	0521	DOBLAS ALCALA ANTONIO		REQUERIMIENTO DE BIENES		
14 02 09 00323255		CL VIRGEN DEL PERPETUO SOCORRO 6	14004	CORDOBA	14 02 218 09 008124047	14 02
07 141044733517	0611	CIUCA - IONEL		REQUERIMIENTO DE BIENES		
14 02 09 00323356		PZ DE LOS SALESIANOS 1 2 IZQ	14550	MONTILLA	14 02 218 09 008124148	14 02
07 141045352192	0611	LAZO VALENZUELA HUGO JAVIER		REQUERIMIENTO DE BIENES		
14 02 09 00323457		CL VAQUEZ AROCA° 1 1 IZQ	14005	CORDOBA	14 02 218 09 008124249	14 02
07 141045970972	0611	DONATAS - VAICIUNAS		REQUERIMIENTO DE BIENES		
14 02 09 00323659		CL LOPEZ DE SOSA 22	14004	CORDOBA	14 02 218 09 008124451	14 02
07 161011129247	0611	FISCA - ADI		REQUERIMIENTO DE BIENES		
14 02 09 00323760		CL OLIVAR 4	14540	RAMBLA (LA)	14 02 218 09 008124552	14 02
07 161011129348	0611	FISCA - MIRELA		REQUERIMIENTO DE BIENES		
14 02 09 00323861		CL OLIVAR 4	14540	RAMBLA (LA)	14 02 218 09 008124653	14 02
07 141020809027	0611	GALVEZ OTERINO FRANCISCO JAVIE		REQUERIMIENTO DE BIENES		
14 02 09 00324164		CL CARLOS III 109 BJ D	14100	CARLOTA (LA)	14 02 218 09 008124855	14 02
07 140074185391	0521	RAMIREZ DOBLAS MANUEL		REQUERIMIENTO DE BIENES		
14 02 09 00324366		CL APARTADO N° 1 0	14540	RAMBLA (LA)	14 02 218 09 008125057	14 02
07 140075729917	0521	MUÑOZ HERRADOR FRANCISCO JO		REQUERIMIENTO DE BIENES		
14 02 09 00324467		CL CARRERA, 1	14920	AGUILAR	14 02 218 09 008125158	14 02
07 141004016856	0521	ROBLEDO MIGALLON MARIA PAZ		REQUERIMIENTO DE BIENES		
14 02 09 00324568		CL CAMINO DE LA BARCA 3 4 B 1	14010	CORDOBA	14 02 218 09 008125259	14 02
07 141011871937	0521	MUÑOZ ROMERO DIEGO		REQUERIMIENTO DE BIENES		
14 02 09 00324669		CL CRUZ VERDE 46 BJ J	14540	RAMBLA (LA)	14 02 218 09 008125360	14 02
07 141012252964	0521	ROMERO DELGADO ISABEL		REQUERIMIENTO DE BIENES		
14 02 09 00324770		CT AEROPUERTO KM 3900 0	14005	CORDOBA	14 02 218 09 008125461	14 02
07 141016661111	0521	TELLEZ SERRANO VIRGINIA		REQUERIMIENTO DE BIENES		
14 02 09 00324871		AV REPUBLICA ARGENTINA 24	14004	CORDOBA	14 02 218 09 008125562	14 02
07 141020839181	0521	BORRAJO LOVERA EUSEBIO		REQUERIMIENTO DE BIENES		
14 02 09 00324972		CL ESCULTOR GOMEZ DEL RIO 5	14005	CORDOBA	14 02 218 09 008125663	14 02
07 141040986586	0521	PLANTON LOZANO MARIA DOLORES		REQUERIMIENTO DE BIENES		
14 02 09 00325073		CL LIB. HIDALGO COSTILLA 15 1 2	14013	CORDOBA	14 02 218 09 008125764	14 02
07 141045955212	0521	EL QUADI - JAAFAR		REQUERIMIENTO DE BIENES		
14 02 09 00325275		CL ALGECIRAS 21 2	14013	CORDOBA	14 02 218 09 008125966	14 02
07 281139612318	0521	AKMAL - RAHIM		REQUERIMIENTO DE BIENES		
14 02 09 00325376		CL LUCENA 2 4° 1	14013	CORDOBA	14 02 218 09 008126067	14 02
10 14107295737	0111	ALMACENES JIPIZA, S. L.		REQUERIMIENTO DE BIENES		
14 02 09 00325679		AV AMARGACENA NAVE LOS CALIFAS 4	14013	CORDOBA	14 02 218 09 008126370	14 02
07 141004320586	0611	REQUENA LUNA ANA ISABEL		REQUERIMIENTO DE BIENES		
14 02 09 00326588		CL REDONDA MOLINO DE VIENTO 18	14130	GUADALCAZAR	14 02 218 09 008126572	14 02
07 141001238717	0521	RAMIREZ CASTILLA JOSE ANTONIO		REQUERIMIENTO DE BIENES		
14 02 09 00328208		CL ORTEGA Y GASSET, 5	14550	MONTILLA	14 02 218 09 008486583	14 02
10 14109956062	0111	CARRASCO HERNANDEZ MARIA MAGDALENA		REQUERIMIENTO DE BIENES		
14 02 09 00329824		CL SAN FELIPE 13 LC	14003	CORDOBA	14 02 218 09 008563476	14 02
07 140066905341	0521	SANCHEZ MAESTRE FRANCISCO		REQUERIMIENTO DE BIENES		
14 02 09 00330127		CL DOLORES IBARRURI 1 2 3 1	14012	CORDOBA	14 02 218 09 008563779	14 02
07 141000544256	0521	DIAZ MARINA INMACULADA		REQUERIMIENTO DE BIENES		
14 02 09 00330430		CL MARIA AUXILIADORA 10 1 D	14730	POSADAS	14 02 218 09 008564082	14 02
10 14109139545	0613	LA AZALEA DE CASTILL A S.L.		REQUERIMIENTO DE BIENES		
14 02 09 00330935		CL MARMOL DE BAÑUELOS 1 2 1	14002	CORDOBA	14 02 218 09 008564587	14 02
07 140075222180	0611	LOZANO CARMONA BALTASAR		REQUERIMIENTO DE BIENES		

14 02 09 00332955	CL LIBERTADOR JOAQUIN JOSE DA SILVA 11 9	14013	CORDOBA	14 02 218 09 008589142	14 02
07 070081689003	0521 SILVA VAZQUEZ MANUEL		REQUERIMIENTO DE BIENES		
14 02 09 00333460	CL LIB. CARRERA O'HIGGINS MANZ.1 0 1° 1	14013	CORDOBA	14 02 218 09 008589647	14 02
07 140069634374	0521 ALBANO LUZARDO JORGE EDUARD		REQUERIMIENTO DE BIENES		
14 02 09 00338413	CL ACERA DEL ARROYO 13	14014	CORDOBA	14 02 218 09 008594596	14 02
07 141003582780	0521 MARTINEZ GARCIA JOSE LUIS		REQUERIMIENTO DE BIENES		
14 02 09 00352355	PJ BELALCAZAR 2 3 3	14013	CORDOBA	14 02 218 09 008728982	14 02
07 141012129894	0521 MOHAMMAD CHAUDHARY NAEEM		REQUERIMIENTO DE BIENES		
14 02 09 00352456	CL FELIPE II 24 7	14005	CORDOBA	14 02 218 09 008729083	14 02
07 141043400573	0611 ESPAÑA LINDAO RITHER JACSON		NOT. EMBARGO CUENTAS CORRIENTES Y AHORRO		
14 02 07 00169415	CL RAMIREZ DE CARRION 21 1	14550	MONTILLA	14 02 313 09 005790286	14 02
07 141026741936	0521 KUMAR JAIN ANUJ		NOT. EMBARGO CUENTAS CORRIENTES Y AHORRO		
14 02 08 00345658	AV CONDE DE VALLELLANO 21 2° 1	14004	CORDOBA	14 02 313 09 005790589	14 02
14 107671007	0111 TRANSCASTILLO DIAZ, S.L.		NOT. EMBARGO CUENTAS CORRIENTES Y AHORRO		
14 02 08 00380923	CL BANCO 32	14540	RAMBLA (LA)	14 02 313 09 005790791	14 02
07 141002240948	0521 CARMONA RODRIGUEZ JUAN ANTONIO		NOT. EMBARGO CUENTAS CORRIENTES Y AHORRO		
14 02 09 00060042	CL ESC. JOSE DE LOS HEROS 7 4 4	14014	CORDOBA	14 02 313 09 005790993	14 02
07 141018955967	0611 GALAN GALAN ANTONIO		NOT. EMBARGO CUENTAS CORRIENTES Y AHORRO		
14 02 09 00089344	CL HERRADORES 1 1 1	14550	MONTILLA	14 02 313 09 005791094	14 02
07 141023598833	0521 JIMENEZ LUCENA JOSE ALBERTO		NOT. EMBARGO CUENTAS CORRIENTES Y AHORRO		
14 02 05 00117625	CL SANCHEZ MOLERO 16 1 1 1	14550	MONTILLA	14 02 313 09 005855156	14 02
07 141020959322	0521 MANTERO CORTADE JUAN MANUEL		NOT. EMBARGO CUENTAS CORRIENTES Y AHORRO		
14 02 05 00133789	CL ESCULTOR FERNANDEZ MARQUEZ 15 1 2	14012	CORDOBA	14 02 313 09 005855257	14 02
07 140069512722	0521 CALERO MOLINA CECILIA		NOT. EMBARGO CUENTAS CORRIENTES Y AHORRO		
14 02 06 00374195	CL J.RAFAPL MORAS 2 8 16	14013	CORDOBA	14 02 313 09 005855661	14 02
07 140072237513	0521 ESPINO SERRANO JUAN		NOT. EMBARGO CUENTAS CORRIENTES Y AHORRO		
14 02 06 00508076	CR DE PALMA DEL RIO KM. _8,6 0	14005	CORDOBA	14 02 313 09 005855863	14 02
07 141030187860	0521 TAMRANI - AHMED		NOT. EMBARGO CUENTAS CORRIENTES Y AHORRO		
14 02 07 00112831	CL MIGUEL HERNANDEZ 16	14540	RAMBLA (LA)	14 02 313 09 005856166	14 02
07 410094437188	0521 MORENO ALBERTI MANUEL MARIA		NOT. EMBARGO CUENTAS CORRIENTES Y AHORRO		
14 02 08 00088408	CL GEMA 17	14009	CORDOBA	14 02 313 09 005856671	14 02
07 141007968392	2300 ROLDAN HORNERO CARME N		NOT. EMBARGO CUENTAS CORRIENTES Y AHORRO		
14 02 08 00112656	CL MOTRIL 38 4° 4	14013	CORDOBA	14 02 313 09 005856772	14 02
10 14104768885	0111 PEREA CECILIA MARIA CARMEN		NOT. EMBARGO CUENTAS CORRIENTES Y AHORRO		
14 02 08 00159136	AV CARLOS III 81	14100	CARLOTA (LA)	14 02 313 09 005857075	14 02
07 141001219418	0611 COCA ARMENTEROS ANTONIO		NOT. EMBARGO CUENTAS CORRIENTES Y AHORRO		
14 02 08 00162873	AV CARLOS III 69	14100	CARLOTA (LA)	14 02 313 09 005857176	14 02
07 140077533713	0521 LOPEZ PEREZ GABRIEL		NOT. EMBARGO CUENTAS CORRIENTES Y AHORRO		
14 02 08 00213700	CL RAMIREZ DE CARRION 19	14550	MONTILLA	14 02 313 09 005857580	14 02
07 141021312461	0521 GOMEZ RODRIGUEZ INMACULADA MAG		NOT. EMBARGO CUENTAS CORRIENTES Y AHORRO		
14 02 08 00225420	CL LAS ESTRELLAS 14	14100	CARLOTA (LA)	14 02 313 09 005857984	14 02
10 14101347011	0111 AGUILAR HARILLO FABIOLA		NOT. EMBARGO CUENTAS CORRIENTES Y AHORRO		
14 02 08 00258661	CL SAN ALVARO 6	14003	CORDOBA	14 02 313 09 005858287	14 02
07 231018302683	0521 GARCIA RODRIGUEZ MARIA VICTORIA		NOT. EMBARGO CUENTAS CORRIENTES Y AHORRO		
14 02 08 00296956	CL MARRUECOS 20	14004	CORDOBA	14 02 313 09 005858893	14 02
07 231018302683	0521 GARCIA RODRIGUEZ MARIA VICTORIA		NOT. EMBARGO CUENTAS CORRIENTES Y AHORRO		
14 02 08 00296956	CL MARRUECOS 20	14004	CORDOBA	14 02 313 09 005858994	14 02
07 141041060247	0521 BASTOS GOMEZ ELOY MIGUEL		NOT. EMBARGO CUENTAS CORRIENTES Y AHORRO		
14 02 08 00313831	CL PREVISION 28	14004	CORDOBA	14 02 313 09 005859196	14 02
07 141034734837	0521 BELMONTE BRETONES CRISTINA		NOT. EMBARGO CUENTAS CORRIENTES Y AHORRO		
14 02 08 00341719	CL AMAPOLA(AV.FONT DE QUINTO) 9	14193	HIGUERON (EL)	14 02 313 09 005859301	14 02
07 140066790860	0521 ARCIS PEREZ INMACULADA		NOT. EMBARGO CUENTAS CORRIENTES Y AHORRO		
14 02 08 00343638	CL ANTONIO MAURA, 8	14004	CORDOBA	14 02 313 09 005859402	14 02
10 14110034470	0111 ESEDEGE PATRIMONIAL, S.L.		NOT. EMBARGO CUENTAS CORRIENTES Y AHORRO		
14 02 08 00378701	CL PERIODISTA EDUARDO BARO,PJ.FRATE 3	14010	CORDOBA	14 02 313 09 005859503	14 02
10 14109866338	0111 AUTOMOVILES WORLD CA RS, S.L.		NOT. EMBARGO CUENTAS CORRIENTES Y AHORRO		
14 02 08 00381933	CL INGENIERO TORRES QUEVEDO 0	14013	CORDOBA	14 02 313 09 005859604	14 02
07 141008231205	0521 COBOS CAMPILLOS LUCIANO		NOT. EMBARGO CUENTAS CORRIENTES Y AHORRO		
14 02 08 00408003	CL MANUEL GOMEZ SEGOVIA 6 2 1	14720	ALMODOVAR DEL RIO	14 02 313 09 005859806	14 02
07 071017917880	0521 ZEMKO HAJASOV MILAN		NOT. EMBARGO CUENTAS CORRIENTES Y AHORRO		
14 02 08 00418309	CL PONTEVEDRA 4 25	14013	CORDOBA	14 02 313 09 005859907	14 02
07 140068796336	0521 ESCUDERO CONTRERAS DULCENOMBRE		NOT. EMBARGO CUENTAS CORRIENTES Y AHORRO		
14 02 08 00425177	AV DE MANOLETE 11 2 6° 2	14005	CORDOBA	14 02 313 09 005860109	14 02
07 141037403448	0521 RAMIREZ MARIN MARIA TERESA		NOT. EMBARGO CUENTAS CORRIENTES Y AHORRO		
14 02 08 00426288	PL TRINIDAD 4	14003	CORDOBA	14 02 313 09 005860210	14 02
07 141020607391	0521 ROJANO DIAZ JUAN		NOT. EMBARGO CUENTAS CORRIENTES Y AHORRO		
14 02 08 00428716	CL ABOGADO MUÑOZ RAMIREZ DE VERGEL 8	14193	HIGUERON (EL)	14 02 313 09 005860412	14 02
10 14109576954	0111 FLORES PULIMENTOS,S. L.U.		NOT. EMBARGO CUENTAS CORRIENTES Y AHORRO		
14 02 09 00020030	CL MELGAR 31 1E 2 F	14550	MONTILLA	14 02 313 09 005861119	14 02
07 141011586189	0521 ROJAS ROMERO FRANCISCO JAVIE		NOT. EMBARGO CUENTAS CORRIENTES Y AHORRO		
14 02 09 00041147	PG GALLARDO S/N 0	14100	CARLOTA (LA)	14 02 313 09 005861422	14 02
07 141023491022	0521 SERRANO CHOPLER FERNANDO		NOT. EMBARGO CUENTAS CORRIENTES Y AHORRO		
14 02 09 00049433	CL JULIO PELLICER 28 5° D	14005	CORDOBA	14 02 313 09 005861927	14 02
10 14110162994	0111 PEREZ CUADRO JUAN MANUEL		NOT. EMBARGO CUENTAS CORRIENTES Y AHORRO		
14 02 09 00068126	CL POETA IBN ZAYDUN 1	14005	CORDOBA	14 02 313 09 005862836	14 02
07 140075004841	0521 MARIN OSPINO JOSE MIGUEL		NOT. EMBARGO CUENTAS CORRIENTES Y AHORRO		
14 02 09 00074287	AV GUERRITA 33 3 A	14004	CORDOBA	14 02 313 09 005862937	14 02
10 14108835108	0111 GUERRERO FERNANDEZ JOSE MANUEL		NOT. EMBARGO CUENTAS CORRIENTES Y AHORRO		
14 02 09 00081260	PJ CRISTO DEL AMOR 7 2 3	14009	CORDOBA	14 02 313 09 005863139	14 02
07 140078146631	0521 GONZALEZ RUIZ JESUS		NOT. EMBARGO CUENTAS CORRIENTES Y AHORRO		
14 02 09 00082472	CL DEL CAMPO 2 3 1	14005	CORDOBA	14 02 313 09 005863240	14 02
07 141027260682	0521 PONFERRADA PANADERO MANUEL		NOT. EMBARGO CUENTAS CORRIENTES Y AHORRO		
14 02 09 00082674	CL CUESTA DE LAS CABALLERAS 13 1 C	14550	MONTILLA	14 02 313 09 005863341	14 02
10 14110031440	0111 TRANSPORTES FRIGORIF ICOS FERNAN NUÑEZ S. L.		NOT. EMBARGO CUENTAS CORRIENTES Y AHORRO		
14 02 09 00089950	CL POETA ALFONSO YUSTE 2	14520	FERNAN NUÑEZ	14 02 313 09 005863442	14 02
07 141001182537	0611 CANO MORENO MARIA CARM		NOT. EMBARGO CUENTAS CORRIENTES Y AHORRO		
14 02 09 00092475	AV DE CADIZ 1	14009	CORDOBA	14 02 313 09 005863644	14 02
07 141008802289	0521 JIMENEZ GOMEZ ESTEFANIA		NOT. EMBARGO CUENTAS CORRIENTES Y AHORRO		
14 02 09 00097731	PJ JOSE FLORES CAMARA 1	14005	CORDOBA	14 02 313 09 005864351	14 02
07 141043055518	0611 CHOEZ CHILAN WASHINGTON		NOT. EMBARGO CUENTAS CORRIENTES Y AHORRO		
14 02 09 00102276	CL LOS OMEYAS 1 3° 2	14005	CORDOBA	14 02 313 09 005864452	14 02
07 140064598458	0521 REPISO JIMENEZ CARLOS M		NOT. EMBARGO CUENTAS CORRIENTES Y AHORRO		
14 02 09 00123090	CL ALONSO DE BURGOS 5 4° C	14001	CORDOBA	14 02 313 09 005864957	14 02
07 141015334938	0521 CAÑETE LOPEZ ANTONIA		NOT. EMBARGO CUENTAS CORRIENTES Y AHORRO		
14 02 09 00123696	CL DR.FLEMING 7 C 2 1	14520	FERNAN NUÑEZ	14 02 313 09 005865159	14 02
10 14110032652	0111 TIENDAS CORDOBA SECR ETS, S.L.		NOT. EMBARGO CUENTAS CORRIENTES Y AHORRO		
14 02 09 00129962	CL RONDA DE LA MANCA 45	14010	CORDOBA	14 02 313 09 005865361	14 02
07 301052060587	0611 CHERIFI - ABDENNABI		NOT. EMBARGO CUENTAS CORRIENTES Y AHORRO		
14 02 09 00151382	CL GUALBERTO 21	14546	SANTAELLA	14 02 313 09 005866573	14 02
07 141010789072	2300 JIMENA SANZ JOSE MAR IA		NOT. EMBARGO CUENTAS CORRIENTES Y AHORRO		

14 02 09 00156335	Apartado Correos: 136 0	14080	CORDOBA	14 02 313 09 005866775	14 02
07 141021636807	0121 ROMERO BELMONTE ANA ISABEL		NOT. EMBARGO	CUENTAS CORRIENTES Y AHORRO	
14 02 09 00156638	CL LIB. SIMON BOLIVAR 7 2 1	14013	CORDOBA	14 02 313 09 005866876	14 02
07 070077105751	0521 SANCHEZ BARBA MIGUEL ANGEL		NOT. EMBARGO	CUENTAS CORRIENTES Y AHORRO	
14 02 09 00157345	PJ BUALANCE 6 4 1	14013	CORDOBA	14 02 313 09 005866977	14 02
07 140075665148	0521 ALGUACIL LUQUE DAVID RAFAEL		NOT. EMBARGO	CUENTAS CORRIENTES Y AHORRO	
14 02 09 00158557	CL HNOS BAUTISTA MORALES 19	14550	MONTILLA	14 02 313 09 005867078	14 02
07 081000830811	0521 SANCHEZ LOPEZ FRANCISCO		NOT. EMBARGO	CUENTAS CORRIENTES Y AHORRO	
14 02 09 00166843	CL RAMON Y CAJAL 51	14530	MONTEMAYOR	14 02 313 09 005868088	14 02
07 141003280161	0121 GOMEZ PEREZ MARIA DOLORES		NOT. EMBARGO	CUENTAS CORRIENTES Y AHORRO	
14 02 09 00177250	CL UTRERA 3 3 L	14009	CORDOBA	14 02 313 09 005868391	14 02
07 021010934166	0611 PADURE - MARIAN		NOT. EMBARGO	CUENTAS CORRIENTES Y AHORRO	
14 02 09 00204431	CL CIUDAD DEL CUZCO 3 3 B	14550	MONTILLA	14 02 313 09 005868593	14 02
07 141019858875	0611 DIAZ TORRES FATIMA		NOT. EMBARGO	CUENTAS CORRIENTES Y AHORRO	
14 02 03 00024207	CL MIGUEL SERVET 29	14520	FERNAN NUÑEZ	14 02 313 09 005974081	14 02
07 141023598833	0521 JIMENEZ LUCENA JOSE ALBERTO		NOT. EMBARGO	CUENTAS CORRIENTES Y AHORRO	
14 02 05 00117625	CL SANCHEZ MOLERO 16 1 1 1	14550	MONTILLA	14 02 313 09 005974687	14 02
07 140067797135	0521 RUBIO GONZALEZ ELISEO		NOT. EMBARGO	CUENTAS CORRIENTES Y AHORRO	
14 02 06 00017117	PJ LIBERTADOR SUCRE 5 2 B	14013	CORDOBA	14 02 313 09 005975192	14 02
07 141040433787	0611 BELLIDO CAMACHO ANTONIA		NOT. EMBARGO	CUENTAS CORRIENTES Y AHORRO	
14 02 06 00113612	CL LIB. J. GERV. ARTIGA M.10 P.16 0 2 2	14013	CORDOBA	14 02 313 09 005975293	14 02
10 14101915469	0111 LACTEOS CORDOBA, S.L.		NOT. EMBARGO	CUENTAS CORRIENTES Y AHORRO	
14 02 06 00127655	CT PALMA DEL RIO, KM.6 0	14005	CORDOBA	14 02 313 09 005975394	14 02
07 141041270112	0521 MOYANO MARTINEZ RUBEN HECTOR		NOT. EMBARGO	CUENTAS CORRIENTES Y AHORRO	
14 02 06 00286188	CL BARIT. J.M.A. BLANCO 4 3° 3	14005	CORDOBA	14 02 313 09 005975701	14 02
07 141004009479	0611 PLANTON PLANTON JOSE		NOT. EMBARGO	CUENTAS CORRIENTES Y AHORRO	
14 02 06 00446745	CL LIBERTADOR HERRERA Y HOGGINIS 1 1 1 1	14013	CORDOBA	14 02 313 09 005975903	14 02
07 141043993081	0611 ION - IONELAS		NOT. EMBARGO	CUENTAS CORRIENTES Y AHORRO	
14 02 06 00477966	CL FUENTE DEL SANTO 9	14546	SANTAELLA	14 02 313 09 005976004	14 02
10 14108185713	0111 HERGA MONTAJES ELECT RICOS, S.L.		NOT. EMBARGO	CUENTAS CORRIENTES Y AHORRO	
14 02 06 00505147	CT AEROUERTO, KM. 4,400 0	14005	CORDOBA	14 02 313 09 005976105	14 02
07 140024736411	0111 MOLERO RUIZ ANDRES		NOT. EMBARGO	CUENTAS CORRIENTES Y AHORRO	
14 02 06 90008158	CL DEL CAMPO 24 4 1 0	14005	CORDOBA	14 02 313 09 005976307	14 02
07 140064237942	0521 PEREZ ALCARAZ JOSE		NOT. EMBARGO	CUENTAS CORRIENTES Y AHORRO	
14 02 07 00007747	CL RONDA NORTE (LA MONTIELA) 23	14549	MONTIELA (LA)	14 02 313 09 005976408	14 02
07 141002458186	2300 VILCHES MORALES MARI A ARACELI		NOT. EMBARGO	CUENTAS CORRIENTES Y AHORRO	
14 02 07 00130615	CL ISABEL II 12 1 IZ	14002	CORDOBA	14 02 313 09 005976812	14 02
07 280265771910	0521 VEGA LUZ DIEGO		NOT. EMBARGO	CUENTAS CORRIENTES Y AHORRO	
14 02 07 00207508	AV APREAMA P.22 NAVE 8 (PROY. WESFOR 0	14013	CORDOBA	14 02 313 09 005977115	14 02
07 140061313592	0521 GOMEZ MARTINEZ GERTRUDIS		NOT. EMBARGO	CUENTAS CORRIENTES Y AHORRO	
14 02 07 00215083	CL MANUEL FALCO 39	14520	FERNAN NUÑEZ	14 02 313 09 005977216	14 02
07 140061313592	0521 MORENO PULIDO MIGUEL		NOT. EMBARGO	CUENTAS CORRIENTES Y AHORRO	
14 02 07 00215083	CL MANUEL FALCO 39	14520	FERNAN NUÑEZ	14 02 313 09 005977317	14 02
07 141012673906	0611 MARTINEZ CRESPO SOLEDAD		NOT. EMBARGO	CUENTAS CORRIENTES Y AHORRO	
14 02 07 00290562	AV MANUEL GUERRERO 37 B	14130	GUADALCAZAR	14 02 313 09 005977923	14 02
07 140042556927	0521 ESPINAR ALCAIDE ANTONIO		NOT. EMBARGO	CUENTAS CORRIENTES Y AHORRO	
14 02 07 00326635	AV RABANALES 6 4° 6	14007	CORDOBA	14 02 313 09 005978125	14 02
07 140078128948	0521 LUQUE BAENA FRANCISCO		NOT. EMBARGO	CUENTAS CORRIENTES Y AHORRO	
14 02 07 00361290	CL CORREDERA 41	14550	MONTILLA	14 02 313 09 005978327	14 02
07 141003457488	0521 SACRISTAN RAMIREZ CARLOS DANIEL		NOT. EMBARGO	CUENTAS CORRIENTES Y AHORRO	
14 02 07 00389077	AV GRAN VIA PARQUE 16	14005	CORDOBA	14 02 313 09 005978529	14 02
10 14106937443	0111 MORALES ROMERO ANA MARIA		NOT. EMBARGO	CUENTAS CORRIENTES Y AHORRO	
14 02 07 00396454	CL MANCHONES 20	14100	CARLOTA (LA)	14 02 313 09 005978731	14 02
07 070058108808	0521 ESCOBEDO BENITEZ RAFAEL		NOT. EMBARGO	CUENTAS CORRIENTES Y AHORRO	
14 02 08 00037076	CL LIBERT. O' HIGGINS 0 2 2 2	14013	CORDOBA	14 02 313 09 005978933	14 02
07 141017085079	0611 CANO RINCON FERNANDO		NOT. EMBARGO	CUENTAS CORRIENTES Y AHORRO	
14 02 08 00058193	CL RAMON Y CAJAL 29	14100	CARLOTA (LA)	14 02 313 09 005979135	14 02
07 140050173952	0521 NAVAS RIVERA AGUSTIN		NOT. EMBARGO	CUENTAS CORRIENTES Y AHORRO	
14 02 08 00064661	CL GRAL LAZARO CARDENAS 5 10 3 1	14013	CORDOBA	14 02 313 09 005979337	14 02
07 141005057786	0521 LARA CRUZ ANGEL		NOT. EMBARGO	CUENTAS CORRIENTES Y AHORRO	
14 02 08 00086283	AV GRAN VIA PARQUE 27 6 A	14005	CORDOBA	14 02 313 09 005979438	14 02
07 141001391590	0521 MARIN GALISTEO ANA MARIA		NOT. EMBARGO	CUENTAS CORRIENTES Y AHORRO	
14 02 08 00105683	CL HUELVA, 21	14013	CORDOBA	14 02 313 09 005979539	14 02
10 14000748708	1211 SOTOMAYOR VILLEGAS FRANCISC		NOT. EMBARGO	CUENTAS CORRIENTES Y AHORRO	
14 02 08 00172371	CL REPUBLICA ARGENTINA 32	14004	CORDOBA	14 02 313 09 005980044	14 02
10 14108742047	0111 WSODRE, S.L.		NOT. EMBARGO	CUENTAS CORRIENTES Y AHORRO	
14 02 08 00195007	CL CENTRO COMERCIAL ZOCO PZ.LOS CAL 0	14005	CORDOBA	14 02 313 09 005980347	14 02
07 141014535700	0521 CABEZUELO EXPOSITO RAFAEL M		NOT. EMBARGO	CUENTAS CORRIENTES Y AHORRO	
14 02 08 00213902	CL ESTRELLA ALTAIR 2 3 4	14007	CORDOBA	14 02 313 09 005980549	14 02
10 14009385344	0111 PINO CARMONA JOSE		NOT. EMBARGO	CUENTAS CORRIENTES Y AHORRO	
14 02 08 00215821	CL COTO 20 3	14550	MONTILLA	14 02 313 09 005980650	14 02
10 14109522390	0111 RUEDA MARTINEZ CARLOS		NOT. EMBARGO	CUENTAS CORRIENTES Y AHORRO	
14 02 08 00216932	CL PATIO VICENTE SERENO 2 3 3	14005	CORDOBA	14 02 313 09 005980751	14 02
10 14109596051	0111 CASTILLO CADENAS PEDRO		NOT. EMBARGO	CUENTAS CORRIENTES Y AHORRO	
14 02 08 00245426	CL GRUPO MANUEL SAGRADO (C ALGECIRA 1 2	14013	CORDOBA	14 02 313 09 005981256	14 02
10 14108439529	0111 TUBERIAS Y SOLDADURA CORDOBESA, S.L.		NOT. EMBARGO	CUENTAS CORRIENTES Y AHORRO	
14 02 08 00304030	AV TORRECILLA S/N 0	14013	CORDOBA	14 02 313 09 005981559	14 02
10 14009003004	0111 MELGAR LOPEZ JOAQUIN		NOT. EMBARGO	CUENTAS CORRIENTES Y AHORRO	
14 02 08 00323228	AV MEDINA AZAHARA 49	14005	CORDOBA	14 02 313 09 005981660	14 02
10 14107522372	0111 CONSTRUCCIONES Y REF ORMAS ALCANTARA ROJA S S.C.		NOT. EMBARGO	CUENTAS CORRIENTES Y AHORRO	
14 02 08 00323733	AV ANDALUCIA 57	14100	CARLOTA (LA)	14 02 313 09 005981761	14 02
07 141001830114	0521 REYES PRIETO ANTONIO		NOT. EMBARGO	CUENTAS CORRIENTES Y AHORRO	
14 02 08 00341416	AV JUAN CARLOS I S/N 0	14520	FERNAN NUÑEZ	14 02 313 09 005981862	14 02
07 141008231306	0521 COBOS CAMPILLO MARIO JOSE		NOT. EMBARGO	CUENTAS CORRIENTES Y AHORRO	
14 02 08 00372334	CL MANUEL GOMEZ SEGOVIA 6 2 1	14720	ALMODOVAR DEL RIO	14 02 313 09 005982468	14 02
07 140063455575	0521 PERONA SALAS JOSE		NOT. EMBARGO	CUENTAS CORRIENTES Y AHORRO	
14 02 08 00395067	CL SANCHEZ MOLERO 18 2 D	14550	MONTILLA	14 02 313 09 005982872	14 02
10 14109565436	0111 OBRAS Y SERVICIOS AL TO GUADIATO, S.L.		NOT. EMBARGO	CUENTAS CORRIENTES Y AHORRO	
14 02 08 00409013	CL LIBERTADOR JUAN RAFAEL MORA 2 5 BJ 1	14013	CORDOBA	14 02 313 09 005983175	14 02
07 141013711705	0521 CORDOBA RUIZ ANGELES MARIA		NOT. EMBARGO	CUENTAS CORRIENTES Y AHORRO	
14 02 08 00411235	CL LOS ABETOS (APTDO DE CORREOS 77) 10	14111	CHICA-CARLOTA (LA)	14 02 313 09 005983276	14 02
07 141017347181	0521 PEREZ TORRES ANTONIO JAVIER		NOT. EMBARGO	CUENTAS CORRIENTES Y AHORRO	
14 02 08 00416790	CL MANUEL GOMEZ SEGOVIA 7 BJ	14730	POSADAS	14 02 313 09 005983478	14 02
07 140066833195	0521 MURIEL OSUNA ANTONIO		NOT. EMBARGO	CUENTAS CORRIENTES Y AHORRO	
14 02 08 00419218	AV FUENSANTA 3	14010	CORDOBA	14 02 313 09 005983579	14 02
10 14106344531	0111 HERNANDEZ MONTALBAN JOSE		NOT. EMBARGO	CUENTAS CORRIENTES Y AHORRO	
14 02 08 00433463	CT PUESTA EN RIEGO, KM. 4.5-SANTA CL 0	14005	CORDOBA	14 02 313 09 005984387	14 02
10 14108237849	0111 AROSAN CORDOBA, S.L.		NOT. EMBARGO	CUENTAS CORRIENTES Y AHORRO	
14 02 08 00440537	CL SEVILLA 2 3 7	14003	CORDOBA	14 02 313 09 005984589	14 02
07 140076453878	0521 LOPEZ ALCAIDE GUILLERMO		NOT. EMBARGO	CUENTAS CORRIENTES Y AHORRO	



14 02 08 00442961		CL ANCHA 85 1 1	14548	MONTALBAN DE CORDOBA	14 02 313 09 005984690	14 02
07 141011282661	0611	GARCIA BELTRAN MIGUEL ANGEL		NOT. EMBARGO CUENTAS CORRIENTES Y AHORRO		
14 02 08 90002253		C FUENTE LA PITA 18 0	14546	SANTAELLA	14 02 313 09 005984993	14 02
07 140062360283	0521	PINTOR ARIZA FRANCISCO		NOT. EMBARGO CUENTAS CORRIENTES Y AHORRO		
14 02 09 00003559		CL GARDIPOSA PARCELA 11 0	14520	FERNAN NUÑEZ	14 02 313 09 005985300	14 02
07 141035393427	0521	PEREZ CORRALES ERUNDINA		NOT. EMBARGO CUENTAS CORRIENTES Y AHORRO		
14 02 09 00021343		CL LA ANDALUZA 2 A 1	14550	MONTILLA	14 02 313 09 005986411	14 02
07 141001711589	0611	TORRE RAYA DOLORES		NOT. EMBARGO CUENTAS CORRIENTES Y AHORRO		
14 02 09 00028013		CL ALMERIA 4	14140	VICTORIA (LA)	14 02 313 09 005986714	14 02
07 141011586189	0521	ROJAS ROMERO FRANCISCO JAVIE		NOT. EMBARGO CUENTAS CORRIENTES Y AHORRO		
14 02 09 00041147		PG GALLARDO S/N 0	14100	CARLOTA (LA)	14 02 313 09 005987219	14 02
10 14109868661	0111	SANCHEZ Y KADER, S.L.		NOT. EMBARGO CUENTAS CORRIENTES Y AHORRO		
14 02 09 00046201		AV AEROPUERTO 14	14004	CORDOBA	14 02 313 09 005987320	14 02
07 140042892585	0611	GONZALEZ MUÑOZ MANUEL		NOT. EMBARGO CUENTAS CORRIENTES Y AHORRO		
14 02 09 00046908		CL HIXEN I 32	14009	CORDOBA	14 02 313 09 005987421	14 02
07 141002278839	0521	ESTEVEZ BERNAL ISABEL		NOT. EMBARGO CUENTAS CORRIENTES Y AHORRO		
14 02 09 00048221		CL 28 DE FEBRERO, 10	14100	CARLOTA (LA)	14 02 313 09 005987623	14 02
07 141021816255	0521	LUQUE BELLIDO MANUEL		NOT. EMBARGO CUENTAS CORRIENTES Y AHORRO		
14 02 09 00060446		CL JUAN VARELA (COMERCIO) 6	14003	CORDOBA	14 02 313 09 005988229	14 02
07 140075004841	0521	MARIN OSPINO JOSE MIGUEL		NOT. EMBARGO CUENTAS CORRIENTES Y AHORRO		
14 02 09 00074287		AV GUERRITA 33 3 A	14004	CORDOBA	14 02 313 09 005988835	14 02
10 14109660719	0111	ESTRUCTURAS Y CONSTR UCCIONES DE GUADALCA		ZAR,S.L.	NOT. EMBARGO CUENTAS CORRIENTES Y AHORRO	
14 02 09 00074994		CL PEDRO CARDENAS 12	14130	GUADALCAZAR	14 02 313 09 005989138	14 02
10 14108835108	0111	GUERRERO FERNANDEZ JOSE MANUEL		NOT. EMBARGO CUENTAS CORRIENTES Y AHORRO		
14 02 09 00081260		PJ CRISTO DEL AMOR 7 2 3	14009	CORDOBA	14 02 313 09 005989441	14 02
10 14106644524	0111	ASOCIACION INDEMAFIL EX		NOT. EMBARGO CUENTAS CORRIENTES Y AHORRO		
14 02 09 00081361		AV GRAN VIA PARQUE 37 BJ IZQ	14005	CORDOBA	14 02 313 09 005989542	14 02
07 140070900226	0521	RODRIGUEZ EXPOSITO MARIA DEL PILAR		NOT. EMBARGO CUENTAS CORRIENTES Y AHORRO		
14 02 09 00082068		CL JULIO ROMERO DE TORRES 21 1 B	14003	CORDOBA	14 02 313 09 005989643	14 02
07 141027260682	0521	PONFERRADA PANADERO MANUEL		NOT. EMBARGO CUENTAS CORRIENTES Y AHORRO		
14 02 09 00082674		CL CUESTA DE LAS CABALLERAS 13 1 C	14550	MONTILLA	14 02 313 09 005989744	14 02
07 080413685727	0611	RODRIGUEZ RAMIREZ IRENE		NOT. EMBARGO CUENTAS CORRIENTES Y AHORRO		
14 02 09 00083684		CL CALERO 0 SN	14150	SAN SEBASTIAN DE LOS	14 02 313 09 005989845	14 02
07 141005168025	0611	REYES CUESTA ESTHER MARIA		NOT. EMBARGO CUENTAS CORRIENTES Y AHORRO		
14 02 09 00089243		CL FEDERICO GARCIA LORCA 3 1 2	14550	MONTILLA	14 02 313 09 005990148	14 02
07 141018955967	0611	GALAN GALAN ANTONIO		NOT. EMBARGO CUENTAS CORRIENTES Y AHORRO		
14 02 09 00089344		CL HERRADORES 1 1 1	14550	MONTILLA	14 02 313 09 005990249	14 02
10 14110031440	0111	TRANSPORTES FRIGORIF ICOS FERNAN NUÑEZ S. L.		NOT. EMBARGO CUENTAS CORRIENTES Y AHORRO		
14 02 09 00089950		CL POETA ALFONSO YUSTE 2	14520	FERNAN NUÑEZ	14 02 313 09 005990350	14 02
07 140071336726	0521	RUIZ ROMERO JOSE MIGUEL		NOT. EMBARGO CUENTAS CORRIENTES Y AHORRO		
14 02 09 00090051		CL PINTOR LOSADA 2 4 1	14004	CORDOBA	14 02 313 09 005990451	14 02
07 140068589303	0611	JIMENEZ CONDE DOLORES		NOT. EMBARGO CUENTAS CORRIENTES Y AHORRO		
14 02 09 00092273		CL NUEVA 92 2 1	14548	MONTALBAN DE CORDOBA	14 02 313 09 005990754	14 02
07 141001182537	0611	CANO MORENO MARIA CARM		NOT. EMBARGO CUENTAS CORRIENTES Y AHORRO		
14 02 09 00092475		AV DE CADIZ 1	14009	CORDOBA	14 02 313 09 005990855	14 02
10 14103291152	0111	RUIZ DIAZ ANTONIO		NOT. EMBARGO CUENTAS CORRIENTES Y AHORRO		
14 02 09 00103589		CL MANUEL CANO «EL PIREO» 3 BJ	14004	CORDOBA	14 02 313 09 005992269	14 02
07 141005934830	0521	SENDRA COSANO FRANCISCO JOSE		NOT. EMBARGO CUENTAS CORRIENTES Y AHORRO		
14 02 09 00106320		AV REPUBLICA ARGENTINA 16 1 1	14004	CORDOBA	14 02 313 09 005992572	14 02
07 140065911493	0521	CARRILLO MESA RAFAEL		NOT. EMBARGO CUENTAS CORRIENTES Y AHORRO		
14 02 09 00107229		CL MARTE 5 5 2	14014	CORDOBA	14 02 313 09 005992673	14 02
10 14105904900	0111	MERINO LOPEZ ENCARNACION		NOT. EMBARGO CUENTAS CORRIENTES Y AHORRO		
14 02 09 00110663		CL ALCALDE VELASCO NAVARRO 15	14004	CORDOBA	14 02 313 09 005992774	14 02
07 141011610340	0521	ARANDA AGUILERA RAFAEL		NOT. EMBARGO CUENTAS CORRIENTES Y AHORRO		
14 02 09 00111572		CL ALAMEDA 1 3 1 1	14005	CORDOBA	14 02 313 09 005992875	14 02
07 141003611274	0521	RUIZ GONZALEZ RAFAEL		NOT. EMBARGO CUENTAS CORRIENTES Y AHORRO		
14 02 09 00115818		CL ANDALUCIA 28	14013	CORDOBA	14 02 313 09 005993077	14 02
07 431016454196	0521	FLORES SOTO AZAHARA		NOT. EMBARGO CUENTAS CORRIENTES Y AHORRO		
14 02 09 00116121		CL BUJALANCE 2 1	14013	CORDOBA	14 02 313 09 005993178	14 02
07 141010156653	0521	GARCIA LUNA EULOGIO		NOT. EMBARGO CUENTAS CORRIENTES Y AHORRO		
14 02 09 00116929		UR MOLINO BLANCO CALLE D 1	14547	GUIJARROSA (LA)	14 02 313 09 005993279	14 02
07 141010156653	0521	GARCIA LUNA EULOGIO		NOT. EMBARGO CUENTAS CORRIENTES Y AHORRO		
14 02 09 00116929		UR MOLINO BLANCO CALLE D 1	14547	GUIJARROSA (LA)	14 02 313 09 005993380	14 02
07 140073122940	0611	ABAD QUINTERO JOSE		NOT. EMBARGO CUENTAS CORRIENTES Y AHORRO		
14 02 09 00117333		CL LAS ESCUELAS 0 1 IZQ	14100	CARLOTA (LA)	14 02 313 09 005993481	14 02
07 141023164555	0521	GRACIA LOPEZ JOSE LUIS		NOT. EMBARGO CUENTAS CORRIENTES Y AHORRO		
14 02 09 00119454		AV GUERRITA 11 1	14005	CORDOBA	14 02 313 09 005993683	14 02
07 141015334938	0521	CAÑETE LOPEZ ANTONIA		NOT. EMBARGO CUENTAS CORRIENTES Y AHORRO		
14 02 09 00123696		CL DR.FLEMING 7 C 2 1	14520	FERNAN NUÑEZ	14 02 313 09 005993885	14 02
07 141022105437	0521	ORTIGOSO FERNANDEZ LUIS RAFAEL		NOT. EMBARGO CUENTAS CORRIENTES Y AHORRO		
14 02 09 00123902		AV GRAN VIA PARQUE 43 5 D	14005	CORDOBA	14 02 313 09 005993986	14 02
07 140073884287	0521	LOPEZ PEREZ LEONARDO		NOT. EMBARGO CUENTAS CORRIENTES Y AHORRO		
14 02 09 00130063		CL INFANTA DOÑA MARIA 63	14004	CORDOBA	14 02 313 09 005994390	14 02
07 141003121527	0521	BASCON RUZ FCO MANUEL		NOT. EMBARGO CUENTAS CORRIENTES Y AHORRO		
14 02 09 00145322		CL EL PILAR 31	14548	MONTALBAN DE CORDOBA	14 02 313 09 005996818	14 02
07 141014739400	0611	CARMONA MERINO MARIA LUISA		NOT. EMBARGO CUENTAS CORRIENTES Y AHORRO		
14 02 09 00147039		CL SAN SEBASTIAN 61 2 IZQ	14550	MONTILLA	14 02 313 09 005997121	14 02
07 141042099965	0611	JURADO LUNA MARIA ROCIO		NOT. EMBARGO CUENTAS CORRIENTES Y AHORRO		
14 02 09 00148655		CL SAN JOSE 68	14520	FERNAN NUÑEZ	14 02 313 09 005997727	14 02
07 141038214814	0521	HACHIMI - BELGHIT		NOT. EMBARGO CUENTAS CORRIENTES Y AHORRO		
14 02 09 00149261		CL LOS OLIVOS 1	14546	SANTAELLA	14 02 313 09 005997929	14 02
07 301052060587	0611	CHERIFI - ABDENNABI		NOT. EMBARGO CUENTAS CORRIENTES Y AHORRO		
14 02 09 00151382		CL GUALBERTO 21	14546	SANTAELLA	14 02 313 09 005998939	14 02
10 14109775604	0111	DIPAS IMPRESIONES, S .L.		NOT. EMBARGO CUENTAS CORRIENTES Y AHORRO		
14 02 09 00151988		CL VIRGEN DE LOS DOLORES 16	14004	CORDOBA	14 02 313 09 005999242	14 02
07 080500123639	0521	MONTERRAT CARTES ISRAEL		NOT. EMBARGO CUENTAS CORRIENTES Y AHORRO		
14 02 09 00152089		CM POZO DEL MONTE 110	14100	ALGARBE (LOS)	14 02 313 09 005999343	14 02
07 140076882193	0521	ARENAS IGLESIAS LUCIA		NOT. EMBARGO CUENTAS CORRIENTES Y AHORRO		
14 02 09 00152392		CT DEL AEROPUERTO URB LAS PERLAS 3	14005	CORDOBA	14 02 313 09 005999444	14 02
07 140075485696	0521	ZURITA QUIÑONES RAFAEL		NOT. EMBARGO CUENTAS CORRIENTES Y AHORRO		
14 02 09 00152594		CL LIBER.GERVASIO ARTIGAS MANZ 10 9 2° 1	14013	CORDOBA	14 02 313 09 005999545	14 02
07 141012006020	0121	PEREZ JIMENEZ ROBERTO		NOT. EMBARGO CUENTAS CORRIENTES Y AHORRO		
14 02 09 00156537		CL DON LOPE DE SOSA 22 2 2	14004	CORDOBA	14 02 313 09 005999949	14 02
07 141021636807	0121	ROMERO BELMONTE ANA ISABEL		NOT. EMBARGO CUENTAS CORRIENTES Y AHORRO		
14 02 09 00156638		CL LIB. SIMON BOLIVAR 7 2 1	14013	CORDOBA	14 02 313 09 006000050	14 02
10 14108954841	0111	WANG WA ZEZHONG		NOT. EMBARGO CUENTAS CORRIENTES Y AHORRO		
14 02 09 00156941		CL CAMINO DE LA BARCA 3	14010	CORDOBA	14 02 313 09 006000151	14 02
07 140038198290	0521	RODRIGUEZ RUBIO MARIA LUISA		NOT. EMBARGO CUENTAS CORRIENTES Y AHORRO		
14 02 09 00157446		AV AVDA. DE AMERICA,S/N(ESTACION RE 0	14005	CORDOBA	14 02 313 09 006000252	14 02
07 141007526135	0611	HERNANDEZ PEREZ JUAN FRANCISCO		NOT. EMBARGO CUENTAS CORRIENTES Y AHORRO		

14 02 09 00158052		PJ AGUILAR DE LA FRONTERA 7 3 2	14013	CORDOBA		14 02 313 09 006000353	14 02
10 14107848132	1211	DOMINGUEZ SANTOS MARIA CARMEN			NOT. EMBARGO	CUENTAS CORRIENTES Y AHORRO	
14 02 09 00158658		CL CAMINO DE LOS SASTRES 3 6 3	14004	CORDOBA		14 02 313 09 006000454	14 02
07 141023123937	0521	GOMEZ SERRANO ALICIA MARIA			NOT. EMBARGO	CUENTAS CORRIENTES Y AHORRO	
14 02 09 00159062		CL JOSE CRUZ CONDE 14 1 IZ	14003	CORDOBA		14 02 313 09 006000555	14 02
07 141023123937	0521	GOMEZ SERRANO ALICIA MARIA			NOT. EMBARGO	CUENTAS CORRIENTES Y AHORRO	
14 02 09 00159062		CL JOSE CRUZ CONDE 14 1 IZ	14003	CORDOBA		14 02 313 09 006000656	14 02
07 141028526433	0521	SANCHEZ CHACON ANGELES			NOT. EMBARGO	CUENTAS CORRIENTES Y AHORRO	
14 02 09 00159264		CL FEDERICO G. LORCA 8	14100	CARLOTA (LA)		14 02 313 09 006000757	14 02
07 141004922491	0611	SANCHEZ REYES RAFAEL			NOT. EMBARGO	CUENTAS CORRIENTES Y AHORRO	
14 02 09 00160981		CL DECANO FERNANDEZ DE CASTILLEJOS 4 D 1	14004	CORDOBA		14 02 313 09 006001262	14 02
07 141023697348	0521	GARCIA MORENO ALVARO			NOT. EMBARGO	CUENTAS CORRIENTES Y AHORRO	
14 02 09 00164722		CL DR. FLEMING 9 3 B	14004	CORDOBA		14 02 313 09 006002272	14 02
07 141023697348	0521	GARCIA MORENO ALVARO			NOT. EMBARGO	CUENTAS CORRIENTES Y AHORRO	
14 02 09 00164722		CL DR. FLEMING 9 3 B	14004	CORDOBA		14 02 313 09 006002373	14 02
07 141002147483	0521	LOPEZ ROJAS JUAN ANTONIO			NOT. EMBARGO	CUENTAS CORRIENTES Y AHORRO	
14 02 09 00165934		AV DEL PERU 5	14100	CARLOTA (LA)		14 02 313 09 006002777	14 02
07 140044424074	0521	MORENO CASTRO FRANCISCO			NOT. EMBARGO	CUENTAS CORRIENTES Y AHORRO	
14 02 09 00166035		AV VICTORIA 9	14191	QUINTANA		14 02 313 09 006002878	14 02
07 140044424074	0521	MORENO CASTRO FRANCISCO			NOT. EMBARGO	CUENTAS CORRIENTES Y AHORRO	
14 02 09 00166035		AV VICTORIA 9	14191	QUINTANA		14 02 313 09 006002979	14 02
07 141041616783	0611	PEREZ MUÑOZ ANTONIO JAVIER			NOT. EMBARGO	CUENTAS CORRIENTES Y AHORRO	
14 02 09 00166641		AV ANDALUCIA 94 1	14550	MONTILLA		14 02 313 09 006003181	14 02
07 140065333133	0521	MORENO TORRES JUAN			NOT. EMBARGO	CUENTAS CORRIENTES Y AHORRO	
14 02 09 00174725		CL MARINES 6	14530	MONTEMAYOR		14 02 313 09 006004595	14 02
07 140078065492	0611	GEMEZ RAMIREZ ROSARIO			NOT. EMBARGO	CUENTAS CORRIENTES Y AHORRO	
14 02 09 00180078		AV ANDALUCIA 49	14100	CARLOTA (LA)		14 02 313 09 006004902	14 02
07 141040931420	0611	LOZANO BRIONES MIGUEL ANGEL			NOT. EMBARGO	CUENTAS CORRIENTES Y AHORRO	
14 02 09 00186142		CM DE LOS SASTRES 7 7° 6	14004	CORDOBA		14 02 313 09 006005407	14 02
07 140057033569	0521	MUÑOZ PARIS JUAN			NOT. EMBARGO	CUENTAS CORRIENTES Y AHORRO	
14 02 09 00186445		AV ANDALUCIA 15 4 E	14550	MONTILLA		14 02 313 09 006005508	14 02
07 140060523145	0611	MORENO GALAN LUIS			NOT. EMBARGO	CUENTAS CORRIENTES Y AHORRO	
14 02 09 00192408		CL SOLARES 6	14530	MONTEMAYOR		14 02 313 09 006005710	14 02
07 140060523145	0611	MORENO GALAN LUIS			NOT. EMBARGO	CUENTAS CORRIENTES Y AHORRO	
14 02 09 00192408		CL SOLARES 6	14530	MONTEMAYOR		14 02 313 09 006005811	14 02
07 141001637326	0521	BERRAL OSUNA ALFONSO ANGEL			NOT. EMBARGO	CUENTAS CORRIENTES Y AHORRO	
14 02 09 00193620		AV JUAN CARLOS I_(PER-COLCHON S.L.) 54	14520	FERNAN NUÑEZ		14 02 313 09 006005912	14 02
07 141036517920	0521	ALI - ABID			NOT. EMBARGO	CUENTAS CORRIENTES Y AHORRO	
14 02 09 00199074		CL JOSE MARIA MARTORELL___ (BAR) 26	14005	CORDOBA		14 02 313 09 006006013	14 02
07 290048027804	0611	MATA VARONA CLEMENTE			NOT. EMBARGO	CUENTAS CORRIENTES Y AHORRO	
14 02 09 00207259		CL FERNAN NUNEZ 7	14530	MONTEMAYOR		14 02 313 09 006006619	14 02
07 141025726365	0521	JIMENEZ MAESTRE RAFAEL ANGEL			NOT. EMBARGO	CUENTAS CORRIENTES Y AHORRO	
14 02 09 00107330		CM DE SERVICIO A-IV 9	14100	CARLOTA (LA)		14 02 313 09 006118066	14 02
07 140061004913	0521	VEGUILLA LARES MARIANO			NOT. EMBARGO	CUENTAS CORRIENTES Y AHORRO	
14 02 02 00028927		CL BAENA 2 1 2	14013	CORDOBA		14 02 313 09 006179603	14 02
07 141019858875	0611	DIAZ TORRES FATIMA			NOT. EMBARGO	CUENTAS CORRIENTES Y AHORRO	
14 02 03 00024207		CL MIGUEL SERVET 29	14520	FERNAN NUÑEZ		14 02 313 09 006179704	14 02
07 140053012416	0521	SALMORAL LEAL MANUEL			NOT. EMBARGO	CUENTAS CORRIENTES Y AHORRO	
14 02 03 00197288		CL ALCALDE VELASCO NAVARRO 6 B 3 2	14004	CORDOBA		14 02 313 09 006179906	14 02
07 411027399165	0521	RODRIGUEZ SANCHEZ PEDRO JOSE			NOT. EMBARGO	CUENTAS CORRIENTES Y AHORRO	
14 02 04 00167512		CL PINTOR LOSADA 6 3 2	14004	CORDOBA		14 02 313 09 006180007	14 02
07 080472362643	0611	JUAREZ GRANADOS ISIDRO			NOT. EMBARGO	CUENTAS CORRIENTES Y AHORRO	
14 02 06 00061068		PT POETA GABRIEL CELAYA 9 3 C	14011	CORDOBA		14 02 313 09 006180714	14 02
07 140069772501	0611	GONZALEZ GOMEZ ANTONIO RAFAEL			NOT. EMBARGO	CUENTAS CORRIENTES Y AHORRO	
14 02 06 00154028		AV CADIZ EDF JARDINES 83 11 2	14013	CORDOBA		14 02 313 09 006181118	14 02
07 141018731251	0611	MORALES BORREGO ALBERTO			NOT. EMBARGO	CUENTAS CORRIENTES Y AHORRO	
14 02 06 00154836		CL LIB.HIDALGO COSTILLA 11.BLOQ.15 0 1°	14013	CORDOBA		14 02 313 09 006181219	14 02
10 14108042031	0111	TRABAJOS VERTICALES ANYECOR S.L.			NOT. EMBARGO	CUENTAS CORRIENTES Y AHORRO	
14 02 06 00211723		AV GRANADA 12	14013	CORDOBA		14 02 313 09 006181623	14 02
10 14102377635	0111	MECANOGRAFICAS OFICO R,S,L.			NOT. EMBARGO	CUENTAS CORRIENTES Y AHORRO	
14 02 06 00416534		CL JULIO PELLICER 5	14005	CORDOBA		14 02 313 09 006181825	14 02
07 141033874971	0521	CANO ARANGO ELIANA			NOT. EMBARGO	CUENTAS CORRIENTES Y AHORRO	
14 02 06 00501410		CL MUÑOZ PEREZ 12	14520	FERNAN NUÑEZ		14 02 313 09 006181926	14 02
07 080459407281	0521	JULIO MONERRI FRANCISCO			NOT. EMBARGO	CUENTAS CORRIENTES Y AHORRO	
14 02 07 00066048		CL INFANTA DOÑA MARIA 73 4 2	14005	CORDOBA		14 02 313 09 006182229	14 02
07 141000001763	0521	REIFIS WIC FRANCISCA			NOT. EMBARGO	CUENTAS CORRIENTES Y AHORRO	
14 02 07 00109801		CL ING.JUAN DE LA CIERVA PG.GALLARD 0	14100	CARLOTA (LA)		14 02 313 09 006182633	14 02
07 141036990691	0611	FLORES CORTES FRANCISCO			NOT. EMBARGO	CUENTAS CORRIENTES Y AHORRO	
14 02 07 00350681		CL LIB. SIMON BOLIVAR 10 1 A	14013	CORDOBA		14 02 313 09 006183441	14 02
07 140073396762	0521	MARTINEZ GRANADOS RAFAEL			NOT. EMBARGO	CUENTAS CORRIENTES Y AHORRO	
14 02 08 00057789		CL RONQUILLO BRICEÑO 12 BJ 5	14002	CORDOBA		14 02 313 09 006183845	14 02
07 410094437188	0521	MORENO ALBERTI MANUEL MARIA			NOT. EMBARGO	CUENTAS CORRIENTES Y AHORRO	
14 02 08 00088408		CL GEMA 17	14009	CORDOBA		14 02 313 09 006184047	14 02
10 14109312125	0111	ESTEVEZ RAMOS MARIA ISABEL			NOT. EMBARGO	CUENTAS CORRIENTES Y AHORRO	
14 02 08 00098512		CL EL CIEGO 17	14100	CARLOTA (LA)		14 02 313 09 006184148	14 02
07 141029670730	0521	RAMOS BIEDMA MATILDE			NOT. EMBARGO	CUENTAS CORRIENTES Y AHORRO	
14 02 08 00105986		CL BUENOS AIRES 6	14006	CORDOBA		14 02 313 09 006184249	14 02
07 141015424763	0521	PULLANA ESCUDERO MARIA MAR			NOT. EMBARGO	CUENTAS CORRIENTES Y AHORRO	
14 02 08 00108515		CL ALCALDE FERNANDEZ MESA PORRAS 11 2 IZ	14005	CORDOBA		14 02 313 09 006184451	14 02
07 141038717594	2300	MORENO CAMACHO JUAN			NOT. EMBARGO	CUENTAS CORRIENTES Y AHORRO	
14 02 08 00112757		CL MARBELLA 8 BJ B	14013	CORDOBA		14 02 313 09 006184552	14 02
07 280458395621	0521	SEGOVIA GONZALEZ JACOB			NOT. EMBARGO	CUENTAS CORRIENTES Y AHORRO	
14 02 08 00148830		CL CANTAOR JUANITO MARAVILLA 4 BJ B	14005	CORDOBA		14 02 313 09 006185057	14 02
10 14108550976	0111	KLIMBER SPORT,S.L.			NOT. EMBARGO	CUENTAS CORRIENTES Y AHORRO	
14 02 08 00171361		CL MAESTRO PRIEGO LOPEZ 8	14004	CORDOBA		14 02 313 09 006185259	14 02
07 141018282526	0521	BUJALANCE GARCIA MARIA PILAR			NOT. EMBARGO	CUENTAS CORRIENTES Y AHORRO	
14 02 08 00192175		CL CIUDAD DE LIMA 3	14550	MONTILLA		14 02 313 09 006185663	14 02
07 141040281217	0611	SANTOS LOPEZ JORGE			NOT. EMBARGO	CUENTAS CORRIENTES Y AHORRO	
14 02 08 00209959		CL DR FLEMING 13 185	14550	MONTILLA		14 02 313 09 006185764	14 02
07 030085649923	0611	CABRERA GARCIA JOSE			NOT. EMBARGO	CUENTAS CORRIENTES Y AHORRO	
14 02 08 00211575		CM COLADA POZO DEL MONTE 36	14100	ALGARBE (LOS)		14 02 313 09 006185966	14 02
07 141022660357	0611	BELTRAN MORALES ISABEL			NOT. EMBARGO	CUENTAS CORRIENTES Y AHORRO	
14 02 08 00222285		CL CRONISTA CRESPIN CUESTA 10	14140	VICTORIA (LA)		14 02 313 09 006186269	14 02
07 140051489516	0521	RODRIGUEZ PEINADO RAFAELA			NOT. EMBARGO	CUENTAS CORRIENTES Y AHORRO	
14 02 08 00224410		CL LAS ESTRELLAS 14	14100	CARLOTA (LA)		14 02 313 09 006186370	14 02
10 14107110326	0111	JURADO ZAFRA ANDRES			NOT. EMBARGO	CUENTAS CORRIENTES Y AHORRO	
14 02 08 00254116		AV DEL DEPORTE 4 2 1	14005	CORDOBA		14 02 313 09 006186572	14 02
07 141040153295	0521	VILLENA MATEO RAFAEL			NOT. EMBARGO	CUENTAS CORRIENTES Y AHORRO	
14 02 08 00295542		AV MIRALBAIDA 8 2 B	14005	CORDOBA		14 02 313 09 006187582	14 02
07 141041060247	0521	BASTOS GOMEZ ELOY MIGUEL			NOT. EMBARGO	CUENTAS CORRIENTES Y AHORRO	

14 02 08 00313831	CL PREVISION 28	14004	CORDOBA	14 02 313 09 006187784	14 02
07 140066968389	0521 RUIZ SANTOS ANTONIO				
14 02 08 00341315	AV GRAN VIA PARQUE 5 BJ A	14005	CORDOBA	14 02 313 09 006187986	14 02
07 140067812996	0611 JIMENEZ ROLDAN ANTONIO				
14 02 08 00343032	CL SAN FRANCISCO 21	14550	MONTILLA	14 02 313 09 006188087	14 02
07 141032111490	0521 LAMARCA ARCIS PABLO				
14 02 08 00345961	CL ANTONIO MAURA 8	14005	CORDOBA	14 02 313 09 006188289	14 02
07 141034118380	0611 JURADO ARROYO ANDRES				
14 02 08 00347880	CL LIB SIMON BOLIVAR, MANZ. 4 7 2° 1	14013	CORDOBA	14 02 313 09 006188390	14 02
10 14109525424	0111 DEPORTES BASE K2, S. L.				
14 02 08 00381731	AV MARIA MONTESSORI 1	14011	CORDOBA	14 02 313 09 006188794	14 02
10 14106655436	0111 DE LA TORRE Y SALMOR AL S.L.L.				
14 02 08 00410629	AV LA PAZ 1	14100	CARLOTA (LA)	14 02 313 09 006189505	14 02
10 14108618169	0111 DIARMO-COR S.L.				
14 02 08 00417093	CL DOCTOR MARAÑON 3	14004	CORDOBA	14 02 313 09 006189606	14 02
07 030084713972	0521 CALVO DE MORA SIMANCAS MARIA CARMEN				
14 02 08 00423763	CL MORILES_(LOCAL) 2	14013	CORDOBA	14 02 313 09 006189808	14 02
07 141037403448	0521 RAMIREZ MARIN MARIA TERESA				
14 02 08 00426288	PL TRINIDAD 4	14003	CORDOBA	14 02 313 09 006189909	14 02
07 140072782329	0611 BELLIDO BAUTISTA MIGUEL ANGEL				
14 02 08 00440032	CL ORTEGA 25	14550	MONTILLA	14 02 313 09 006190616	14 02
07 141020677315	0521 CANO RUIZ FRANCISCO JESUS				
14 02 08 00443062	CL BARITONO J.M*AGUILAR BLANCO 10 3 3	14005	CORDOBA	14 02 313 09 006190717	14 02
07 130045206159	0521 GONZALEZ GABARRE EDUARDO				
14 02 08 00446092	CL LIB. HIDALGO Y COSTILLA _MANZ. 1 17 3	14013	CORDOBA	14 02 313 09 006190818	14 02
10 14105653205	0111 RODRIGUEZ MOLINA JOSE				
14 02 08 90005384	C GENERAL LAZARO CARDENA 0	14013	CORDOBA	14 02 313 09 006190919	14 02
07 140043955949	0521 MARTINEZ MARTINEZ ANTONIO				
14 02 09 00027710	CL VIRGEN DOLORES 4 4 D	14004	CORDOBA	14 02 313 09 006191626	14 02
07 141032055112	0521 MORENO FAJARDO JOSE				
14 02 09 00040137	PG GUADALQUIVIR MANZANA 15 0 1° 1	14013	CORDOBA	14 02 313 09 006192131	14 02
10 14107535712	0111 ESPEJO PORTERO JOSE				
14 02 09 00045793	CL PUERTA DE AGUILAR 13 3 B	14550	MONTILLA	14 02 313 09 006192232	14 02
07 140068240406	0521 RAYA LEON JUAN CARLOS				
14 02 09 00078432	CL LA PALMERA-URBANIZACION EL ALCAI 5	14005	CORDOBA	14 02 313 09 006193949	14 02
07 140064066372	0521 MIGUEZ BARRAGAN RICARDO				
14 02 09 00081765	CL LAS LOMAS 5 3 4	14005	CORDOBA	14 02 313 09 006194050	14 02
07 140070900226	0521 RODRIGUEZ EXPOSITO MARIA DEL PILAR				
14 02 09 00082068	CL JULIO ROMERO DE TORRES 21 1 B	14003	CORDOBA	14 02 313 09 006194151	14 02
07 140078146631	0521 GONZALEZ RUIZ JESUS				
14 02 09 00082472	CL DEL CAMPO 2 3 1	14005	CORDOBA	14 02 313 09 006194252	14 02
07 140067981233	0611 GARCIA SANCHEZ JOSE LUIS				
14 02 09 00092172	CL LLANOS DEL CASTILLO 36	14005	CORDOBA	14 02 313 09 006194656	14 02
07 140067981233	0611 GARCIA SANCHEZ JOSE LUIS				
14 02 09 00092172	CL LLANOS DEL CASTILLO 36	14005	CORDOBA	14 02 313 09 006194757	14 02
07 141001182537	0611 CANO MORENO MARIA CARM				
14 02 09 00092475	AV DE CADIZ 1	14009	CORDOBA	14 02 313 09 006194858	14 02
07 141016777915	0521 MARIN ESPINAR EMILIO JOSE				
14 02 09 00094903	CL JUAN JIMENEZ 5	14100	CARLOTA (LA)	14 02 313 09 006195262	14 02
07 141029331432	0611 RUIZ CEPEDA YOLANDA				
14 02 09 00096923	AV VIRGEN DOLORES 12 2 C	14004	CORDOBA	14 02 313 09 006195666	14 02
07 141045658148	0521 PISLEAGA - MARTAN VIOREL				
14 02 09 00100256	CL DOCTOR ALTOLAGUIRRE 8 4° 2	14005	CORDOBA	14 02 313 09 006195969	14 02
10 14105067666	0111 EL PELAFRE,S.L.				
14 02 09 00101872	CM SERVICIO DE LA A-IV LOS ALGARBES 14	14100	CARLOTA (LA)	14 02 313 09 006196171	14 02
07 140053010796	0521 PINO MOYANO FRANCISCO JAVIE				
14 02 09 00102074	CL CANTAOR ANTONIO MAIRENA, 2	14005	CORDOBA	14 02 313 09 006196272	14 02
10 14103291152	0111 RUIZ DIAZ ANTONIO				
14 02 09 00103589	CL MANUEL CANO «EL PIRO» 3 BJ	14004	CORDOBA	14 02 313 09 006196474	14 02
07 141013443640	0521 ALCANTARA GRANADOS ANTONIO MARCOS				
14 02 09 00105714	UR MOLINO BLANCO 2	14547	GUIJARROSA (LA)	14 02 313 09 006196575	14 02
07 140065911493	0521 CARRILLO MESA RAFAEL				
14 02 09 00107229	CL MARTE 5 5 2	14014	CORDOBA	14 02 313 09 006196676	14 02
10 14106155985	1211 MEDINA RUIZ OFELIA				
14 02 09 00109754	CL LA PREVISION 20 4 3° 1	14004	CORDOBA	14 02 313 09 006196777	14 02
07 140045967788	0611 CARDENAS ZAFRA ROSARIO				
14 02 09 00111067	AV ANDALUCIA 15 1° A	14550	MONTILLA	14 02 313 09 006196979	14 02
07 141011610340	0521 ARANDA AGUILERA RAFAEL				
14 02 09 00111572	CL ALAMEDA 1 3 1 1	14005	CORDOBA	14 02 313 09 006197080	14 02
07 141045241654	0611 PEDRAZA JEMEZ ALFONSO				
14 02 09 00115616	CL JAEN 2 D	14100	CARLOTA (LA)	14 02 313 09 006197282	14 02
07 141001168187	0521 RODRIGUEZ ARJONA DOLORES				
14 02 09 00115717	CL BEATRIZ ENRIQUEZ 14	14006	CORDOBA	14 02 313 09 006197383	14 02
10 14106911777	0613 EXPLOTACION AGRO-GAN ADERALA HERRADURA,S. L.				
14 02 09 00115919	AD QUINTO DEPARTAMENTO 0	14100	CARLOTA (LA)	14 02 313 09 006197484	14 02
10 14107076273	0111 RECRIADORES ANDALUCE S, S.L.				
14 02 09 00122484	CT MADRID-CÁDIZ, KM. 429,900 0	14100	CARLOTA (LA)	14 02 313 09 006197787	14 02
07 140044917865	0521 DOMINGO DOMINGO ANGELA				
14 02 09 00122787	CL J.PELLICER 43 2.2 0	14005	CORDOBA	14 02 313 09 006197888	14 02
07 141014579348	0521 SALINAS DELGADO MARIA CARMEN				
14 02 09 00123595	AV PRINCIPAL DEL HIGUERON 8 D 2 1	14005	CORDOBA	14 02 313 09 006198090	14 02
07 141030748541	0521 VALENCIA LARA MACARENA				
14 02 09 00126932	CL DECANO PDEZ. CASTILLEJO 4 1 1	14003	CORDOBA	14 02 313 09 006198292	14 02
07 150072772608	0521 PEREZ BOTO ARGIMIRO				
14 02 09 00131275	PS CRISTO DESCENDIMIENTO 4 1 5	14009	CORDOBA	14 02 313 09 006198494	14 02
07 140060233155	0521 LOPEZ LOPEZ MIGUEL				
14 02 09 00138349	CL DON LOPE DE SOSA 33 3° I	14004	CORDOBA	14 02 313 09 006199205	14 02
07 141009481491	0521 ABELLA CRESPO TAMARA				
14 02 09 00139561	CL LOS ALAMOS(URB. EL ALCAIDE) 1	14005	CORDOBA	14 02 313 09 006199407	14 02
07 141012714423	0611 BARRANCO MADRID YOLANDA				
14 02 09 00141985	CL SANTA BRIGIDA 44	14550	MONTILLA	14 02 313 09 006199912	14 02
07 141038214814	0521 HACHIMI - BELGHIT				
14 02 09 00149261	CL LOS OLIVOS 1	14546	SANTAELLA	14 02 313 09 006200821	14 02
07 301052060587	0611 CHERIFI - ABDENNABI				
14 02 09 00151382	CL GUALBERTO 21	14546	SANTAELLA	14 02 313 09 006201023	14 02
07 141021636807	0121 ROMERO BELMONTE ANA ISABEL				
14 02 09 00156638	CL LIB. SIMON BOLIVAR 7 2 1	14013	CORDOBA	14 02 313 09 006201225	14 02
07 141027157824	0121 FERNANDEZ LOPEZ JOSE RAMON				
14 02 09 00156739	CL BULEVAR HERNAN RUIZ 7	14005	CORDOBA	14 02 313 09 006201326	14 02
07 140038198290	0521 RODRIGUEZ RUBIO MARIA LUISA				



14 02 09 00157446		AV AVDA. DE AMERICA,S/N(ESTACION RE 0	14005	CORDOBA		14 02 313 09 006201427	14 02
10 14107848132	1211	DOMINGUEZ SANTOS MARIA CARMEN			NOT. EMBARGO	CUENTAS CORRIENTES Y AHORRO	
14 02 09 00158658		CL CAMINO DE LOS SASTRES 3 6 3	14004	CORDOBA		14 02 313 09 006201629	14 02
07 141021184846	0521	RUIZ JIMENEZ MARIA ISABEL			NOT. EMBARGO	CUENTAS CORRIENTES Y AHORRO	
14 02 09 00158961		CL DOCE DE OCTUBRE 16 BJ 2	14001	CORDOBA		14 02 313 09 006201730	14 02
07 141025990992	0521	GONZALEZ MERINO NESTOR			NOT. EMBARGO	CUENTAS CORRIENTES Y AHORRO	
14 02 09 00159163		CL ESCRITORA GLORIA FUERTES 12 1 D	14004	CORDOBA		14 02 313 09 006201831	14 02
07 141020431781	0521	SALCES ARAQUE MANUEL			NOT. EMBARGO	CUENTAS CORRIENTES Y AHORRO	
14 02 09 00164318		CL LOS PRIETOS 65	14540	RAMBLA (LA)		14 02 313 09 006202639	14 02
07 230051638859	0521	VEGA NAVAJAS IGNACIO			NOT. EMBARGO	CUENTAS CORRIENTES Y AHORRO	
14 02 09 00165530		CL MANRIQUES 6	14003	CORDOBA		14 02 313 09 006202942	14 02
07 140044424074	0521	MORENO CASTRO FRANCISCO			NOT. EMBARGO	CUENTAS CORRIENTES Y AHORRO	
14 02 09 00166035		AV VICTORIA 9	14191	QUINTANA		14 02 313 09 006203144	14 02
10 14110003855	1211	BARBARROJA VALENCIA JUAN ANTONIO			NOT. EMBARGO	CUENTAS CORRIENTES Y AHORRO	
14 02 09 00166439		CL SEGUNDA ROMANA 102	14009	CORDOBA		14 02 313 09 006203346	14 02
07 141019266468	0521	RAMOS BERRIO SARA			NOT. EMBARGO	CUENTAS CORRIENTES Y AHORRO	
14 02 09 00167954		AV MIRALBAIDA 18 1 4	14005	CORDOBA		14 02 313 09 006204154	14 02
07 141019338008	0521	ESPEJO CABANAS JORGE			NOT. EMBARGO	CUENTAS CORRIENTES Y AHORRO	
14 02 09 00168055		CL ESCULTOR PEDRO DE PAZ 1	14005	CORDOBA		14 02 313 09 006204255	14 02
07 141019338008	0521	ESPEJO CABANAS JORGE			NOT. EMBARGO	CUENTAS CORRIENTES Y AHORRO	
14 02 09 00168055		CL ESCULTOR PEDRO DE PAZ 1	14005	CORDOBA		14 02 313 09 006204356	14 02
07 141003280161	0121	GOMEZ PEREZ MARIA DOLORES			NOT. EMBARGO	CUENTAS CORRIENTES Y AHORRO	
14 02 09 00177250		CL UTRERA 3 3 L	14009	CORDOBA		14 02 313 09 006205265	14 02
07 141031015390	0521	SIHATTA ESSABAH YOUNES			NOT. EMBARGO	CUENTAS CORRIENTES Y AHORRO	
14 02 09 00180583		CL MUSICO INFANTAS 5 BJ 2	14005	CORDOBA		14 02 313 09 006205770	14 02
07 140063613809	0611	TEJERO SERRANO ANA			NOT. EMBARGO	CUENTAS CORRIENTES Y AHORRO	
14 02 09 00181290		CL BARRIO ISLA 19	14546	SANTAELLA		14 02 313 09 006205972	14 02
07 141013014517	0611	GONZALEZ BENAVENTE AMARA			NOT. EMBARGO	CUENTAS CORRIENTES Y AHORRO	
14 02 09 00183314		CL JIMENEZ AMIGO 7 IZ 1 2	14009	CORDOBA		14 02 313 09 006206073	14 02
07 070071602417	0611	MORALES SANCHEZ JESUS			NOT. EMBARGO	CUENTAS CORRIENTES Y AHORRO	
14 02 09 00192307		CL RONDA NORTE 41	14549	MONTIELLA (LA)		14 02 313 09 006206174	14 02
10 14009668462	0111	MONTES PONTES GERMAN			NOT. EMBARGO	CUENTAS CORRIENTES Y AHORRO	
14 02 09 00198367		CL LOS ALDERETES 6 0	14004	CORDOBA		14 02 313 09 006206376	14 02
07 280275777559	0111	DURAN MARQUEZ MANUEL			NOT. EMBARGO	CUENTAS CORRIENTES Y AHORRO	
14 02 09 90001270		CL ZAPATERIA VIEJA 10 0	14003	CORDOBA		14 02 313 09 006207285	14 02
07 211017111740	0611	AAMIED - MOHAMED			NOT. EMBARGO	CUENTAS CORRIENTES Y AHORRO	
14 02 06 00063896		CL LIB JUAN RAF MORA MANZ 16 16 1 3	14013	CORDOBA		14 02 313 09 006328234	14 02
07 141021400468	0521	UREÑA MORENO FRANCISCO JESUS			NOT. EMBARGO	CUENTAS CORRIENTES Y AHORRO	
14 02 09 00102680		CL ESCULTOR GUILLERMO ALEMAN-GOLOND 14	14193	HIGUERON (EL)		14 02 313 09 006329951	14 02
07 210033351977	0521	PEÑA LUQUE MARIA CARMEN			NOT. EMBARGO	CUENTAS CORRIENTES Y AHORRO	
14 02 09 00109855		CL ACBRA DEL ARRECIFE 5	14009	CORDOBA		14 02 313 09 006330052	14 02
07 140045967788	0611	CARDENAS ZAFRA ROSARIO			NOT. EMBARGO	CUENTAS CORRIENTES Y AHORRO	
14 02 09 00111067		AV ANDALUCIA 15 1° A	14550	MONTILLA		14 02 313 09 006330153	14 02
10 14104357041	0111	RUBIA GARZON ILDEFONSO			NOT. EMBARGO	CUENTAS CORRIENTES Y AHORRO	
14 02 09 00111875		CL ANGEL DE SAAVEDRA 9 A 1 B	14003	CORDOBA		14 02 313 09 006330254	14 02
07 230051638859	0521	VEGA NAVAJAS IGNACIO			NOT. EMBARGO	CUENTAS CORRIENTES Y AHORRO	
14 02 09 00165530		CL MANRIQUES 6	14003	CORDOBA		14 02 313 09 006330658	14 02
07 141021254160	0111	AGUIRRE TEJERO ANA GLORIA			NOT. EMBARGO	CUENTAS CORRIENTES Y AHORRO	
14 02 09 90003391		CL LA CASILLA 7 1 A 0	14546	SANTAELLA		14 02 313 09 006331365	14 02
07 141026453259	0111	DIAZ GARCIA EVA MARIA			NOT. EMBARGO	CUENTAS CORRIENTES Y AHORRO	
14 02 09 90003492		AV DE LA PAZ 2 1 3 0	14005	CORDOBA		14 02 313 09 006331466	14 02
07 141014535700	0521	CABEZUELO EXPOSITO RAFAEL M			NOT. EMBARGO	CUENTAS CORRIENTES Y AHORRO	
14 02 08 00213902		CL ESTRELLA ALTAIR 2 3 4	14007	CORDOBA		14 02 313 09 007275703	14 02
07 140064521161	0611	JEMEZ RAMIREZ ROSARIO			NOT. EMBARGO	CUENTAS CORRIENTES Y AHORRO	
14 02 08 00217639		CL JAEN 4 2° G	14100	CARLOTA (LA)		14 02 313 09 007275804	14 02
07 141017362541	0521	FERNANDEZ GAGO LUIS DAVID			NOT. EMBARGO	CUENTAS CORRIENTES Y AHORRO	
14 02 08 00313427		CL DAMASCO 21	14004	CORDOBA		14 02 313 09 007276006	14 02
07 141026741936	0521	KUMAR JAIN ANUJ			NOT. EMBARGO	CUENTAS CORRIENTES Y AHORRO	
14 02 08 00345658		AV CONDE DE VALLELLANO 21 2° 1	14004	CORDOBA		14 02 313 09 007276107	14 02
10 14107671007	0111	TRANSCASTILLO DIAZ, S.L.			NOT. EMBARGO	CUENTAS CORRIENTES Y AHORRO	
14 02 08 00380923		CL BANCO 32	14540	RAMBLA (LA)		14 02 313 09 007276208	14 02
07 170039924120	0521	TRINADO LUQUE JUAN			NOT. EMBARGO	CUENTAS CORRIENTES Y AHORRO	
14 02 09 00185233		CR PALMA DEL RIO, KM-5 0	14005	CORDOBA		14 02 313 09 007276814	14 02
10 14007862040	0111	TELLO RODRIGUEZ FRANCISCO			NOT. EMBARGO	CUENTAS CORRIENTES Y AHORRO	
14 02 02 00044586		CL PRIMERO DE MAYO 34	14100	CARLOTA (LA)		14 02 313 09 007339357	14 02
07 141023598833	0521	JIMENEZ LUCENA JOSE ALBERTO			NOT. EMBARGO	CUENTAS CORRIENTES Y AHORRO	
14 02 05 00117625		CL SANCHEZ MOLERO 16 1 1 1	14550	MONTILLA		14 02 313 09 007339660	14 02
07 140048211219	0521	BLANCO BLANCO ANTONIO			NOT. EMBARGO	CUENTAS CORRIENTES Y AHORRO	
14 02 05 00190171		CL VAZQUEZ AROCA 29	14005	CORDOBA		14 02 313 09 007339761	14 02
07 141017013846	0611	MUNZON GARCIA ANA MARIA			NOT. EMBARGO	CUENTAS CORRIENTES Y AHORRO	
14 02 05 00231904		CL GUIRAL 45	14100	CARLOTA (LA)		14 02 313 09 007339862	14 02
07 290060223128	0611	SOLER GIL MIGUEL			NOT. EMBARGO	CUENTAS CORRIENTES Y AHORRO	
14 02 06 00060462		CL EMPEDRADA 38	14548	MONTALBAN DE CORDOBA		14 02 313 09 007340165	14 02
07 140078134103	0521	ARIZA RUIZ JOSEFA			NOT. EMBARGO	CUENTAS CORRIENTES Y AHORRO	
14 02 06 00133416		CL MIGUEL SERVET 7	14520	FERNAN NUÑEZ		14 02 313 09 007340266	14 02
07 141012237002	0521	LUQUE MILLAN RAFAEL			NOT. EMBARGO	CUENTAS CORRIENTES Y AHORRO	
14 02 06 00268408		CL MONSEÑOR JUAN MANUEL FONT DE RIE 7 1°	14009	CORDOBA		14 02 313 09 007340367	14 02
07 141031905164	0521	MUÑOZ ROMAN ALEJANDRA			NOT. EMBARGO	CUENTAS CORRIENTES Y AHORRO	
14 02 06 00358031		AV DE CADIZ 46 2 4	14013	CORDOBA		14 02 313 09 007340468	14 02
07 140072237513	0521	ESPINO SERRANO JUAN			NOT. EMBARGO	CUENTAS CORRIENTES Y AHORRO	
14 02 06 00508076		CR DE PALMA DEL RIO KM._8,6 0	14005	CORDOBA		14 02 313 09 007340569	14 02
10 14100613447	0613	LUNA JURADO AGUSTIN			NOT. EMBARGO	CUENTAS CORRIENTES Y AHORRO	
14 02 07 00002693		CL MIGUEL SERVET 7	14520	FERNAN NUÑEZ		14 02 313 09 007340670	14 02
07 250046090922	0521	GRANADOS RUIZ JUAN ANTONIO			NOT. EMBARGO	CUENTAS CORRIENTES Y AHORRO	
14 02 07 00075647		AV MARIA AUXILIADORA 14 1° DCH	14550	MONTILLA		14 02 313 09 007340771	14 02
07 141002458186	2300	VILCHES MORALES MARI A ARACELI			NOT. EMBARGO	CUENTAS CORRIENTES Y AHORRO	
14 02 07 00130615		CL ISABEL II 12 1 IZ	14002	CORDOBA		14 02 313 09 007340872	14 02
07 140066536438	0521	GOMEZ REQUENA MANUEL			NOT. EMBARGO	CUENTAS CORRIENTES Y AHORRO	
14 02 07 00192956		CL GOMEZ ARANDA 1	14550	MONTILLA		14 02 313 09 007340973	14 02
07 141003457488	0521	SACRISTAN RAMIREZ CARLOS DANIEL			NOT. EMBARGO	CUENTAS CORRIENTES Y AHORRO	
14 02 07 00389077		AV GRAN VIA PARQUE 16	14005	CORDOBA		14 02 313 09 007341175	14 02
10 14109073362	0111	EXCAVACIONES MALDONA DO RAVE,S.L.			NOT. EMBARGO	CUENTAS CORRIENTES Y AHORRO	
14 02 07 00391101		CL TORREMOLINOS 10	14013	CORDOBA		14 02 313 09 007341276	14 02
10 14109152578	0111	SANCHEZ ORTIZ FRANCISCO JOSE			NOT. EMBARGO	CUENTAS CORRIENTES Y AHORRO	
14 02 08 00058496		CL LUIS PONCE DE LEON 5 3 6	14005	CORDOBA		14 02 313 09 007341377	14 02
07 140050173952	0521	NAVAS RIVERA AGUSTIN			NOT. EMBARGO	CUENTAS CORRIENTES Y AHORRO	
14 02 08 00064661		CL GRAL LAZARO CARDENAS 5 10 3 1	14013	CORDOBA		14 02 313 09 007341478	14 02
07 141007968392	2300	ROLDAN HORNERO CARME N			NOT. EMBARGO	CUENTAS CORRIENTES Y AHORRO	
14 02 08 00112656		CL MOTRIL 38 4° 4	14013	CORDOBA		14 02 313 09 007341579	14 02
07 140056552411	0521	RIOS MARQUEZ MANUEL			NOT. EMBARGO	CUENTAS CORRIENTES Y AHORRO	

14 02 08 00162570	CL SAN FERNANDO 19 BJ IZQ	14550	MONTILLA	14 02 313 09 007341882	14 02
07 140059847478	0521 RODRIGUEZ CASTRO AURORA		NOT. EMBARGO	CUENTAS CORRIENTES Y AHORRO	
14 02 08 00162671	CL SAN FERNANDO 17 BJ IZQ	14550	MONTILLA	14 02 313 09 007341983	14 02
07 140065441045	0521 CASTILLO CAÑETE ANTONIO		NOT. EMBARGO	CUENTAS CORRIENTES Y AHORRO	
14 02 08 00209656	CL LIB. ANDRES DE SANTA CRUZ 3 1° 1	14013	CORDOBA	14 02 313 09 007342387	14 02
07 140077533713	0521 LOPEZ PEREZ GABRIEL		NOT. EMBARGO	CUENTAS CORRIENTES Y AHORRO	
14 02 08 00213700	CL RAMIREZ DE CARRION 19	14550	MONTILLA	14 02 313 09 007342589	14 02
07 141025380603	0521 PASCUAL OCHOA DANIEL		NOT. EMBARGO	CUENTAS CORRIENTES Y AHORRO	
14 02 08 00219760	CL MANUEL FUENTES BOCANEGRA 2 2 1	14005	CORDOBA	14 02 313 09 007342690	14 02
07 140042870559	0140 MUÑOZ FERNANDEZ ANGEL		NOT. EMBARGO	CUENTAS CORRIENTES Y AHORRO	
14 02 08 00220871	CL PEREZ DE CASTRO 17 2 IZD	14003	CORDOBA	14 02 313 09 007342791	14 02
07 141000368242	0521 ZORITA MOYA EMILIO		NOT. EMBARGO	CUENTAS CORRIENTES Y AHORRO	
14 02 08 00232995	CL MERCEDES ROJAS 9	14100	CARLOTA (LA)	14 02 313 09 007343296	14 02
07 140052695144	0611 BELLIDO NAVAJAS FRANCISCO		NOT. EMBARGO	CUENTAS CORRIENTES Y AHORRO	
14 02 08 00245729	CL SAN FRANCISCO 41	14550	MONTILLA	14 02 313 09 007343502	14 02
10 14104742819	0111 CALAHORRA INMUEBLES, S.L.		NOT. EMBARGO	CUENTAS CORRIENTES Y AHORRO	
14 02 08 00259671	CL SAN JUAN 4 1 H	14003	CORDOBA	14 02 313 09 007343603	14 02
07 141001406950	0521 GONZALEZ DIAZ VICENTE		NOT. EMBARGO	CUENTAS CORRIENTES Y AHORRO	
14 02 08 00262196	CL UBEDA 4 14	14013	CORDOBA	14 02 313 09 007343704	14 02
07 141042403800	0611 BORBOR MORENO JORGE WASHINGTON		NOT. EMBARGO	CUENTAS CORRIENTES Y AHORRO	
14 02 08 00288367	CL MOTRIL 0 4 4	14013	CORDOBA	14 02 313 09 007344108	14 02
07 141014749605	0521 LUQUE DIAZ JOSE MANUEL		NOT. EMBARGO	CUENTAS CORRIENTES Y AHORRO	
14 02 08 00298976	CL V.PERPETUO SOCORRO 2	14004	CORDOBA	14 02 313 09 007344310	14 02
07 141042363784	0611 MEZVRISHVLI - ILIA		NOT. EMBARGO	CUENTAS CORRIENTES Y AHORRO	
14 02 08 00326359	CL VILLA DE ROTA 8 3 C	14005	CORDOBA	14 02 313 09 007344411	14 02
07 140066790860	0521 ARCIS PEREZ INMACULADA		NOT. EMBARGO	CUENTAS CORRIENTES Y AHORRO	
14 02 08 00343638	CL ANTONIO MAURA, 8	14004	CORDOBA	14 02 313 09 007344512	14 02
10 14109621515	0111 LIMPSOL, SERVICIOS I NTEGRALES, S.L.		NOT. EMBARGO	CUENTAS CORRIENTES Y AHORRO	
14 02 08 00347375	CL SEVILLA 2 2 1	14003	CORDOBA	14 02 313 09 007344613	14 02
10 14107684646	0111 UNION DE PROMOTORES DE ANDALUCIA OCCIDEN TAL S.L.		NOT. EMBARGO	CUENTAS CORRIENTES Y AHORRO	
14 02 08 00381024	AV ANDALUCIA 32	14550	MONTILLA	14 02 313 09 007344714	14 02
07 141016720018	0521 FERNANDEZ ZAMORANO JOSE MIGUEL		NOT. EMBARGO	CUENTAS CORRIENTES Y AHORRO	
14 02 08 00383549	AV FRAY ALBINO 3 2 5	14009	CORDOBA	14 02 313 09 007344815	14 02
07 010024024552	0521 MORILLA BENITEZ JUAN MIGUEL		NOT. EMBARGO	CUENTAS CORRIENTES Y AHORRO	
14 02 08 00403555	CM LOS NARANJEROS 75	14191	ARRECIPE	14 02 313 09 007345017	14 02
07 010024024552	0521 MORILLA BENITEZ JUAN MIGUEL		NOT. EMBARGO	CUENTAS CORRIENTES Y AHORRO	
14 02 08 00403555	CM LOS NARANJEROS 75	14191	ARRECIPE	14 02 313 09 007345118	14 02
07 140059270936	0521 MORALES MARQUEZ JOSE		NOT. EMBARGO	CUENTAS CORRIENTES Y AHORRO	
14 02 08 00409619	CL JOSE M* VALDENEBRO 31	14004	CORDOBA	14 02 313 09 007345219	14 02
10 14106206812	0111 ZOCOPEQUE, S.L.		NOT. EMBARGO	CUENTAS CORRIENTES Y AHORRO	
14 02 08 00422551	AV GUERRITA 33 B 3 A	14005	CORDOBA	14 02 313 09 007345623	14 02
07 140068796336	0521 ESCUDERO CONTRERAS DULCENOMBRE		NOT. EMBARGO	CUENTAS CORRIENTES Y AHORRO	
14 02 08 00425177	AV DE MANOLETE 11 2 6° 2	14005	CORDOBA	14 02 313 09 007345724	14 02
07 140068796336	0521 ESCUDERO CONTRERAS DULCENOMBRE		NOT. EMBARGO	CUENTAS CORRIENTES Y AHORRO	
14 02 08 00425177	AV DE MANOLETE 11 2 6° 2	14005	CORDOBA	14 02 313 09 007345825	14 02
07 141037403448	0521 RAMIREZ MARIN MARIA TERESA		NOT. EMBARGO	CUENTAS CORRIENTES Y AHORRO	
14 02 08 00426288	PL TRINIDAD 4	14003	CORDOBA	14 02 313 09 007345926	14 02
07 291068730055	0521 CASTRO - ANA MILENA		NOT. EMBARGO	CUENTAS CORRIENTES Y AHORRO	
14 02 08 00431645	AV LA PAZ 7 F	14100	CARLOTA (LA)	14 02 313 09 007346330	14 02
07 140062360283	0521 PINTOR ARIZA FRANCISCO		NOT. EMBARGO	CUENTAS CORRIENTES Y AHORRO	
14 02 09 00003559	CL GARDIPOSA PARCELA 11 0	14520	FERNAN NUÑEZ	14 02 313 09 007346835	14 02
07 141041073482	0521 LOPEZ JIMENEZ SERGIO		NOT. EMBARGO	CUENTAS CORRIENTES Y AHORRO	
14 02 09 00040541	CL CARCAMO 14	14001	CORDOBA	14 02 313 09 007347542	14 02
07 141030869688	0521 BLANCO HENS MARIA		NOT. EMBARGO	CUENTAS CORRIENTES Y AHORRO	
14 02 09 00049534	CL MAESTRO PRIEGO LOPEZ 39 4 C	14004	CORDOBA	14 02 313 09 007347744	14 02
10 14110163200	0111 PEREZ CUADRO JOSE JAVIER		NOT. EMBARGO	CUENTAS CORRIENTES Y AHORRO	
14 02 09 00055800	CL PIETA IBN ZAYDUN 1	14005	CORDOBA	14 02 313 09 007348047	14 02
10 14108384157	0111 TORRUS MARTIN DANIEL		NOT. EMBARGO	CUENTAS CORRIENTES Y AHORRO	
14 02 09 00078129	CL LIB JOSE GERVASIO ARTIGAS 5 1 1 D	14013	CORDOBA	14 02 313 09 007348552	14 02
10 14108835108	0111 GUERRERO FERNANDEZ JOSE MANUEL		NOT. EMBARGO	CUENTAS CORRIENTES Y AHORRO	
14 02 09 00081260	PJ CRISTO DEL AMOR 7 2 3	14009	CORDOBA	14 02 313 09 007348855	14 02
07 140078146631	0521 GONZALEZ RUIZ JESUS		NOT. EMBARGO	CUENTAS CORRIENTES Y AHORRO	
14 02 09 00082472	CL DEL CAMPO 2 3 1	14005	CORDOBA	14 02 313 09 007348956	14 02
07 141027260682	0521 PONFERRADA PANADERO MANUEL		NOT. EMBARGO	CUENTAS CORRIENTES Y AHORRO	
14 02 09 00082674	CL CUESTA DE LAS CABALLERAS 13 1 C	14550	MONTILLA	14 02 313 09 007349057	14 02
07 140050763531	0521 RUIZ RUIZ ANTONIO		NOT. EMBARGO	CUENTAS CORRIENTES Y AHORRO	
14 02 09 00083583	PI NTOR JUAN LUIS ZAMBRANO 18 3 5	14193	HIGUERON (EL)	14 02 313 09 007349158	14 02
10 14110031440	0111 TRANSPORTES FRIGORIF ICOS FERNAN NUÑEZ S. L.		NOT. EMBARGO	CUENTAS CORRIENTES Y AHORRO	
14 02 09 00089950	CL POETA ALFONSO YUSTE 2	14520	FERNAN NUÑEZ	14 02 313 09 007349360	14 02
07 140064551877	2300 RODRIGUEZ OTERO MATE O		NOT. EMBARGO	CUENTAS CORRIENTES Y AHORRO	
14 02 09 00093081	CL ENRIQUE MORENO RODRIGUEZ-GOLONDR 5	14193	HIGUERON (EL)	14 02 313 09 007349663	14 02
07 140064598458	0521 REPISO JIMENEZ CARLOS M		NOT. EMBARGO	CUENTAS CORRIENTES Y AHORRO	
14 02 09 00123090	CL ALONSO DE BURGOS 5 4° C	14001	CORDOBA	14 02 313 09 007349865	14 02
07 140073828111	0521 ESPINO SERRANO JOSEFA		NOT. EMBARGO	CUENTAS CORRIENTES Y AHORRO	
14 02 09 00125316	CT PALMA DEL RIO KM.8.600 0	14710	VILLARRUBIA	14 02 313 09 007349966	14 02
07 141016063145	0521 CUBERO BURGOS RODRIGO		NOT. EMBARGO	CUENTAS CORRIENTES Y AHORRO	
14 02 09 00143908	CL PADRE PUEYO 10	14012	CORDOBA	14 02 313 09 007350471	14 02
07 141000180104	0521 MORAL PRIETO FRANCISCO		NOT. EMBARGO	CUENTAS CORRIENTES Y AHORRO	
14 02 09 00147342	CL PINTOR MARIANO FORTUNY 21 1 3	14004	CORDOBA	14 02 313 09 007350673	14 02
07 140075485696	0521 ZURITA QUIÑONES RAFAEL		NOT. EMBARGO	CUENTAS CORRIENTES Y AHORRO	
14 02 09 00152594	CL LIBER.GERVASIO ARTIGAS MANZ 10 9 2° 1	14013	CORDOBA	14 02 313 09 007350774	14 02
07 141010789072	2300 JIMENA SANZ JOSE MAR IA		NOT. EMBARGO	CUENTAS CORRIENTES Y AHORRO	
14 02 09 00156335	Apartado Correos: 136 0	14080	CORDOBA	14 02 313 09 007350875	14 02
07 141021636807	0121 ROMERO BELMONTE ANA ISABEL		NOT. EMBARGO	CUENTAS CORRIENTES Y AHORRO	
14 02 09 00156638	CL LIB. SIMON BOLIVAR 7 2 1	14013	CORDOBA	14 02 313 09 007350976	14 02
10 14108954841	0111 WANG WA ZEZHONG		NOT. EMBARGO	CUENTAS CORRIENTES Y AHORRO	
14 02 09 00156941	CL CAMINO DE LA BARCA 3	14010	CORDOBA	14 02 313 09 007351077	14 02
07 070077105751	0521 SANCHEZ BARBA MIGUEL ANGEL		NOT. EMBARGO	CUENTAS CORRIENTES Y AHORRO	
14 02 09 00157345	PJ BUJALANCE 6 4 1	14013	CORDOBA	14 02 313 09 007351178	14 02
10 14107848132	1211 DOMINGUEZ SANTOS MARIA CARMEN		NOT. EMBARGO	CUENTAS CORRIENTES Y AHORRO	
14 02 09 00158658	CL CAMINO DE LOS SASTRES 3 6 3	14004	CORDOBA	14 02 313 09 007351279	14 02
07 141012410689	2300 CAÑETE DANTAS MARIA DEL MAR		NOT. EMBARGO	CUENTAS CORRIENTES Y AHORRO	
14 02 09 00158759	CL ANTONIO MAURA 61 DC 6 4	14004	CORDOBA	14 02 313 09 007351380	14 02
07 141028526433	0521 SANCHEZ CHACON ANGELES		NOT. EMBARGO	CUENTAS CORRIENTES Y AHORRO	
14 02 09 00159264	CL FEDERICO G. LORCA 8	14100	CARLOTA (LA)	14 02 313 09 007351481	14 02
07 140051486078	0521 REY PAVON ANTONIO		NOT. EMBARGO	CUENTAS CORRIENTES Y AHORRO	
14 02 09 00162193	CL DR. MARAÑON 1	14004	CORDOBA	14 02 313 09 007351784	14 02
07 140066156724	0521 BERCHEZ LLAMAS DOLORES		NOT. EMBARGO	CUENTAS CORRIENTES Y AHORRO	
14 02 09 00162803	CL EDUARDO DATO 4 3°	14003	CORDOBA	14 02 313 09 007351986	14 02
07 140066156724	0521 BERCHEZ LLAMAS DOLORES		NOT. EMBARGO	CUENTAS CORRIENTES Y AHORRO	

14 02 09 00162803		CL EDUARDO DATO 4 3°	14003	CORDOBA		14 02 313 09 007352087	14 02
07 141000131907	0521	CEREZO GALAN ROSARIO			NOT. EMBARGO CUENTAS	CORRIENTES Y AHORRO	
14 02 09 00163611		CL DR MARAFON, 1	14004	CORDOBA		14 02 313 09 007352188	14 02
07 410117881482	0521	NAVERO NAVERO JOSE IGNACIO			NOT. EMBARGO CUENTAS	CORRIENTES Y AHORRO	
14 02 09 00165732		CL EDUARDO DATO, 2	14003	CORDOBA		14 02 313 09 007352390	14 02
07 410117881482	0521	NAVERO NAVERO JOSE IGNACIO			NOT. EMBARGO CUENTAS	CORRIENTES Y AHORRO	
14 02 09 00165732		CL EDUARDO DATO, 2	14003	CORDOBA		14 02 313 09 007352491	14 02
07 141011245881	0611	BALSERA RUIZ JUAN MIGUEL			NOT. EMBARGO CUENTAS	CORRIENTES Y AHORRO	
14 02 09 00170277		AV SAN JOSE DE CALASANZ (LA LAGUNA) 22	14013	CORDOBA		14 02 313 09 007352996	14 02
07 141043992980	0611	CHELARU - NICOLAE VIRGIL			NOT. EMBARGO CUENTAS	CORRIENTES Y AHORRO	
14 02 09 00183819		CL JOSE COBOS RUIZ 3	14550	MONTILLA		14 02 313 09 007353101	14 02
07 170039924120	0521	TRINADO LUQUE JUAN			NOT. EMBARGO CUENTAS	CORRIENTES Y AHORRO	
14 02 09 00185233		CR PALMA DEL RIO, KM-5 0	14005	CORDOBA		14 02 313 09 007353303	14 02
07 140057033569	0521	MUÑOZ PARIS JUAN			NOT. EMBARGO CUENTAS	CORRIENTES Y AHORRO	
14 02 09 00186445		AV ANDALUCIA 15 4 E	14550	MONTILLA		14 02 313 09 007353505	14 02
07 141042128055	0521	ALMAGRO SERRANO RAFAEL LUIS			NOT. EMBARGO CUENTAS	CORRIENTES Y AHORRO	
14 02 09 00194024		CL RONDA DE LA MANCA 2	14010	CORDOBA		14 02 313 09 007353808	14 02
10 14107409107	0111	HNOS.MAESTRE,S.C.			NOT. EMBARGO CUENTAS	CORRIENTES Y AHORRO	
14 02 09 00195438		AV CARLOS III 116	14100	CARLOTA (LA)		14 02 313 09 007353909	14 02
10 14110259590	0111	GAMBOA VEGA JOSE RAMON			NOT. EMBARGO CUENTAS	CORRIENTES Y AHORRO	
14 02 09 00198670		CL COLOMBIA 9	14006	CORDOBA		14 02 313 09 007354010	14 02
07 140073672002	0611	ROMERO GARCIA RAFAEL			NOT. EMBARGO CUENTAS	CORRIENTES Y AHORRO	
14 02 09 00205239		CL MOTRIL 60 1° 1	14013	CORDOBA		14 02 313 09 007355121	14 02
07 141034939951	0521	DEL RIO GARCIA ROCIO DEL CARME			NOT. EMBARGO CUENTAS	CORRIENTES Y AHORRO	
14 02 09 00207966		CL OBISPO CUBERO 11 2 B	14009	CORDOBA		14 02 313 09 007355525	14 02
10 14109429737	0111	BARRAGAN VILLAREJO JUAN JOSE			NOT. EMBARGO CUENTAS	CORRIENTES Y AHORRO	
14 02 09 00210491		PG LA TORRECILLA , C/ FRESADORES 0	14013	CORDOBA		14 02 313 09 007355727	14 02
10 14104935102	0111	CRESPO Y MERICHAL HN OS.,S.L.			NOT. EMBARGO CUENTAS	CORRIENTES Y AHORRO	
14 02 09 00210693		CL LA REDONDA,S/N 0	14100	CARLOTA (LA)		14 02 313 09 007355828	14 02
07 140046726109	0521	OJEDA RODRIGUEZ ALEJANDRO			NOT. EMBARGO CUENTAS	CORRIENTES Y AHORRO	
14 02 09 00211404		CL MUSICO ZIRYAB 7 2 6 2	14005	CORDOBA		14 02 313 09 007355929	14 02
07 141042828374	0521	CATALA MOYANO SERGIO			NOT. EMBARGO CUENTAS	CORRIENTES Y AHORRO	
14 02 09 00216050		CM DE LOS SILLEROS 10	14100	CARLOTA (LA)		14 02 313 09 007356434	14 02
07 080411195352	0611	CARRION PINEDA CARMEN			NOT. EMBARGO CUENTAS	CORRIENTES Y AHORRO	
14 02 09 00223225		CL LA CRUZ 28	14550	MONTILLA		14 02 313 09 007356737	14 02
10 14106078284	1211	MATALA OKO BESUPA CARMELO			NOT. EMBARGO CUENTAS	CORRIENTES Y AHORRO	
14 02 09 00223427		CL LOJA 11 2° 304	14013	CORDOBA		14 02 313 09 007356838	14 02
10 14106078284	1211	MATALA OKO BESUPA CARMELO			NOT. EMBARGO CUENTAS	CORRIENTES Y AHORRO	
14 02 09 00223427		CL LOJA 11 2° 304	14013	CORDOBA		14 02 313 09 007356939	14 02
07 140072704527	2300	MORENO MUÑOZ JOSE			NOT. EMBARGO CUENTAS	CORRIENTES Y AHORRO	
14 02 09 00223528		CL UBEDA 17 1 D	14013	CORDOBA		14 02 313 09 007357040	14 02
07 141006741546	0611	PLANTON AMAYA JERONIMO			NOT. EMBARGO CUENTAS	CORRIENTES Y AHORRO	
14 02 09 00224033		CL DR, BLANCO SOLER 4	14004	CORDOBA		14 02 313 09 007357141	14 02
07 141006741849	0611	PLANTON AMAYA FRANCISCO			NOT. EMBARGO CUENTAS	CORRIENTES Y AHORRO	
14 02 09 00224134		CL DR, BLANCO SOLER 4	14004	CORDOBA		14 02 313 09 007357242	14 02
07 141000989345	0521	OSUNA FERNANDEZ MANUEL			NOT. EMBARGO CUENTAS	CORRIENTES Y AHORRO	
14 02 09 00225649		CL LIB.ANDRES STA.CRUIZ 22 1 1	14013	CORDOBA		14 02 313 09 007357343	14 02
07 231012203811	0521	CONTRERAS SANTIAGO GEMA			NOT. EMBARGO CUENTAS	CORRIENTES Y AHORRO	
14 02 09 00226154		CL SAN BASILIO 47	14004	CORDOBA		14 02 313 09 007357444	14 02
10 14107030403	0111	BLALIMACAR,S.L.			NOT. EMBARGO CUENTAS	CORRIENTES Y AHORRO	
14 02 09 00234339		CL MIGUEL HERNANDEZ 11	14530	MONTEMAYOR		14 02 313 09 007357646	14 02
07 140045843409	0521	SANTIAGO BARREROS ANGEL			NOT. EMBARGO CUENTAS	CORRIENTES Y AHORRO	
14 02 09 00237167		AV ALAMILLO BUZÓN 51 0	14710	VILLARRUBIA		14 02 313 09 007357747	14 02
07 141000011867	0521	GAVILAN CLAUDIA DAVID			NOT. EMBARGO CUENTAS	CORRIENTES Y AHORRO	
14 02 09 00264146		CT MADRID CADIZ KM 405	14013	CORDOBA		14 02 313 09 007358151	14 02
07 141017853403	0611	RODRIGUEZ MARTINEZ JOSE MARIA			NOT. EMBARGO CUENTAS	CORRIENTES Y AHORRO	
14 02 06 00054301		CL BATALLA DE LEPANTO 1 1 2	14100	CARLOTA (LA)		14 02 313 09 007449693	14 02
07 141024536295	0521	ALGUACIL LUQUE CRISTINA			NOT. EMBARGO CUENTAS	CORRIENTES Y AHORRO	
14 02 06 00508379		CL PADRE ROSALES 18	14550	MONTILLA		14 02 313 09 007449794	14 02
07 141001566594	0521	ARCE RAYA FRANCISCO			NOT. EMBARGO CUENTAS	CORRIENTES Y AHORRO	
14 02 08 00042938		CL GRAL JIMENEZ CASTELLANOS 20 2°	14550	MONTILLA		14 02 313 09 007449996	14 02
07 141033827885	0521	SANCHEZ CECILIA MIGUEL ANTONIO			NOT. EMBARGO CUENTAS	CORRIENTES Y AHORRO	
14 02 08 00119427		CL LENTISCO (URB.ENCIN.DE ALCOLEA) 40	14610	ALCOLEA		14 02 313 09 007450101	14 02
07 140052646947	0521	RODRIGUEZ ROMERO BARTOLOME			NOT. EMBARGO CUENTAS	CORRIENTES Y AHORRO	
14 02 08 00237039		CL FELIPE II (LOCAL) 27	14005	CORDOBA		14 02 313 09 007450303	14 02
07 140075822267	0521	RAMIREZ MUÑOZ PEDRO			NOT. EMBARGO CUENTAS	CORRIENTES Y AHORRO	
14 02 08 00269270		CL CARLOS III 34	14150	SAN SEBASTIAN DE LOS		14 02 313 09 007450404	14 02
07 141038055267	0521	DECIDERIO PACHAY GLADYS LOURDES			NOT. EMBARGO CUENTAS	CORRIENTES Y AHORRO	
14 02 08 00313730		CL ANGEL DE SAAVEDRA 2 C 3 I	14003	CORDOBA		14 02 313 09 007450808	14 02
07 141013711705	0521	CORDOBA RUIZ ANGELES MARIA			NOT. EMBARGO CUENTAS	CORRIENTES Y AHORRO	
14 02 08 00411235		CL LOS ABETOS (APTDO DE CORREOS 77) 10	14111	CHICA-CARLOTA (LA)		14 02 313 09 007451010	14 02
10 14109576954	0111	FLORES PULIMENTOS,S. L.U.			NOT. EMBARGO CUENTAS	CORRIENTES Y AHORRO	
14 02 09 00020030		CL MELGAR 31 1E 2 F	14550	MONTILLA		14 02 313 09 007451717	14 02
07 140042691919	0521	RAMIREZ SANCHEZ CRISTOBAL			NOT. EMBARGO CUENTAS	CORRIENTES Y AHORRO	
14 02 09 00046706		CL RAMON Y CAJAL 48 1 A	14520	FERNAN NUÑEZ		14 02 313 09 007451818	14 02
07 140068895053	0521	AYALA ALCALA ZAMORA JESUS			NOT. EMBARGO CUENTAS	CORRIENTES Y AHORRO	
14 02 09 00054281		CL MARTINEZ RUCKER, 14	14003	CORDOBA		14 02 313 09 007452020	14 02
07 141003122133	0521	RAMIREZ MUÑOZ ANTONIO			NOT. EMBARGO CUENTAS	CORRIENTES Y AHORRO	
14 02 09 00065702		CL LUIS BRAILLE 11 2°	14550	MONTILLA		14 02 313 09 007452525	14 02
07 140075812769	0521	MARMOL PINEDA ANTONIO			NOT. EMBARGO CUENTAS	CORRIENTES Y AHORRO	
14 02 09 00094293		CL ALMERIA 9 BJ 1	14009	CORDOBA		14 02 313 09 007452828	14 02
07 140071630756	0521	PEREZ HERNANDEZ ALFONSO			NOT. EMBARGO CUENTAS	CORRIENTES Y AHORRO	
14 02 09 00110360		CL SECUNDA ROMANA 123	14009	CORDOBA		14 02 313 09 007453333	14 02
07 141020705001	0611	MONTORO MUÑOZ FRANCISCO JAVIE			NOT. EMBARGO CUENTAS	CORRIENTES Y AHORRO	
14 02 09 00111168		ZZ PARCELACION LA GORGOJA AZAHARA 58	14193	HIGUERON (EL)		14 02 313 09 007453434	14 02
07 140073884287	0521	LOPEZ PEREZ LEONARDO			NOT. EMBARGO CUENTAS	CORRIENTES Y AHORRO	
14 02 09 00130063		CL INFANTA DOÑA MARIA 63	14004	CORDOBA		14 02 313 09 007453737	14 02
07 140073876813	0521	BARRERA SOLER JUAN CARLOS			NOT. EMBARGO CUENTAS	CORRIENTES Y AHORRO	
14 02 09 00138955		CL MAESTRO PRIEGO LOPEZ 2 3 3	14005	CORDOBA		14 02 313 09 007454040	14 02
07 141018506131	0521	SANCHEZ ALFREDO FERNANDO			NOT. EMBARGO CUENTAS	CORRIENTES Y AHORRO	
14 02 09 00167853		CL MUCHO TRIGO 25	14100	CARLOTA (LA)		14 02 313 09 007454343	14 02
07 170039924120	0521	TRINADO LUQUE JUAN			NOT. EMBARGO CUENTAS	CORRIENTES Y AHORRO	
14 02 09 00185233		CR PALMA DEL RIO, KM-5 0	14005	CORDOBA		14 02 313 09 007454545	14 02
07 141002082819	0611	CAZALLA LOPEZ JAVIER			NOT. EMBARGO CUENTAS	CORRIENTES Y AHORRO	
14 02 09 00185637		CL PAPA JUAN XXIII 45	14005	CORDOBA		14 02 313 09 007454747	14 02
07 141001637326	0521	BERRAL OSUNA ALFONSO ANGEL			NOT. EMBARGO CUENTAS	CORRIENTES Y AHORRO	
14 02 09 00193620		AV JUAN CARLOS I_(FER-COLCHON S.L.) 54	14520	FERNAN NUÑEZ		14 02 313 09 007455050	14 02
07 141001322478	0521	GOMEZ ARROYO JUAN ANTONIO			NOT. EMBARGO CUENTAS	CORRIENTES Y AHORRO	
14 02 09 00198468		CL PODADORES 22	14550	MONTILLA		14 02 313 09 007455353	14 02
07 021010934166	0611	PADURE - MARIAN			NOT. EMBARGO CUENTAS	CORRIENTES Y AHORRO	



14 02 09 00204431	CL CIUDAD DEL CUZCO 3 3 B	14550 MONTILLA	14 02 313 09 007456161	14 02
07 140046726109	0521 OJEDA RODRIGUEZ ALEJANDRO	NOT. EMBARGO CUENTAS CORRIENTES Y AHORRO		
14 02 09 00211404	CL MUSICO ZIRYAB 7 2 6 2	14005 CORDOBA	14 02 313 09 007456565	14 02
07 141016960393	0611 GARCIA SANTOS GLORIA	NOT. EMBARGO CUENTAS CORRIENTES Y AHORRO		
14 02 09 00213626	AV ANTONIO Y MIGUEL NAVARRO 76	14550 MONTILLA	14 02 313 09 007457070	14 02
10 14109930602	0111 CAFE, COPA Y PURO, S .L.	NOT. EMBARGO CUENTAS CORRIENTES Y AHORRO		
14 02 09 00214535	CL PUERTA AGUILAR 54	14550 MONTILLA	14 02 313 09 007457171	14 02
07 141001924787	0521 LUQUE AGUILA MARIA SIERRA	NOT. EMBARGO CUENTAS CORRIENTES Y AHORRO		
14 02 09 00215646	CL PODADORES 22	14550 MONTILLA	14 02 313 09 007457272	14 02
07 141042828374	0521 CATALA MOYANO SERGIO	NOT. EMBARGO CUENTAS CORRIENTES Y AHORRO		
14 02 09 00216050	CM DE LOS SILLEROS 10	14100 CARLOTA (LA)	14 02 313 09 007457373	14 02
07 141023818600	0611 SERRANO MARIN MANUEL	NOT. EMBARGO CUENTAS CORRIENTES Y AHORRO		
14 02 09 00220595	CL ASENSIO LOPEZ 1 2 2	14546 SANTAELLA	14 02 313 09 007457676	14 02
10 14109147326	0111 CAZALLA REQUENA JOSE	NOT. EMBARGO CUENTAS CORRIENTES Y AHORRO		
14 02 09 00222417	PG VALLEHERMOSA 13 1 2 B	14005 CORDOBA	14 02 313 09 007458080	14 02
10 14008660874	0111 CAÑETE REINA JUAN ANTONIO	NOT. EMBARGO CUENTAS CORRIENTES Y AHORRO		
14 02 09 00222720	AV AEROPUERTO 3 IZ 06 001	14004 CORDOBA	14 02 313 09 007458181	14 02
07 141008715090	0611 HIGUERA CABRERA JOSE MARIA	NOT. EMBARGO CUENTAS CORRIENTES Y AHORRO		
14 02 09 00224235	CL ALCALDE DE LA CRUZ CEBALLOS 9 E	14005 CORDOBA	14 02 313 09 007458282	14 02
07 141045759895	0611 COCILNAU - LIVIU	NOT. EMBARGO CUENTAS CORRIENTES Y AHORRO		
14 02 09 00225447	CT MONTILLA-ESPEJO C/ SAN FRANCISCO 9	14550 MONTILLA	14 02 313 09 007458383	14 02
07 141014899549	0521 RODRIGUEZ ALCANTARILLA MARIA PILAR	NOT. EMBARGO CUENTAS CORRIENTES Y AHORRO		
14 02 09 00225952	CT PALMA DEL RIO, KM. 5	14004 CORDOBA	14 02 313 09 007458484	14 02
07 141000011867	0521 GAVILAN CLAUS DAVID	NOT. EMBARGO CUENTAS CORRIENTES Y AHORRO		
14 02 09 00264146	CT MADRID CADIZ KM 405	14013 CORDOBA	14 02 313 09 007458585	14 02
07 140046867161	0521 ESPINOSA GOMEZ ANTONIO	NOT. EMBARGO CUENTAS CORRIENTES Y AHORRO		
14 02 06 00194343	CT PALMA RIO(UR.GORGOJA-JAZMIN) 41	14005 CORDOBA	14 02 313 09 007556700	14 02
07 290093445325	1221 ARROYO QUINTANA CARMEN ROCIO	NOT. EMBARGO CUENTAS CORRIENTES Y AHORRO		
14 02 06 00342065	CL JUAN JIMENEZ 39	14100 CARLOTA (LA)	14 02 313 09 007556801	14 02
07 141012643893	0521 MAYA PARRAS INMACULADA	NOT. EMBARGO CUENTAS CORRIENTES Y AHORRO		
14 02 07 00214780	CL PARC.LLANOS DEL CASTILLO 26	14193 HIGUERON (EL)	14 02 313 09 007556902	14 02
10 14105550040	0111 PERSIANAS Y ALUMINIO S ELIMAR DE CORDOBA,	S.L.	NOT. EMBARGO CUENTAS CORRIENTES Y AHORRO	
14 02 07 00347348	CL INGENIERO IRIBARREN,S/N 0	14013 CORDOBA	14 02 313 09 007557003	14 02
07 140062358768	0521 PORTERO PORTERO MANUEL	NOT. EMBARGO CUENTAS CORRIENTES Y AHORRO		
14 02 08 00180152	CL MEDICO MARQUEZ 20	14550 MONTILLA	14 02 313 09 007557306	14 02
07 140067727215	0521 MORENO CUENCA AMALIA	NOT. EMBARGO CUENTAS CORRIENTES Y AHORRO		
14 02 08 00187832	CL AMAZONAS PARC CUEVAS ALTAS 0	14710 VILLARRUBIA	14 02 313 09 007557407	14 02
07 141045360579	0611 CRISTINA - COSTEL	NOT. EMBARGO CUENTAS CORRIENTES Y AHORRO		
14 02 08 00411134	CL DUQUE DE RIVAS 16	14140 VICTORIA (LA)	14 02 313 09 007557609	14 02
10 14109842692	0111 MATOS MONTOYA LORENZO	NOT. EMBARGO CUENTAS CORRIENTES Y AHORRO		
14 02 08 00426995	CL CAPIFAN GUALBERTO 7	14546 SANTAELLA	14 02 313 09 007557912	14 02
07 141040863621	0611 PEREZ GOMEZ IVAN	NOT. EMBARGO CUENTAS CORRIENTES Y AHORRO		
14 02 09 00003155	CL CAÑETE DE LAS TORRES 10 3 560	14013 CORDOBA	14 02 313 09 007558215	14 02
10 141077069975	0111 ALUMINIOS ESPINOSA S .C.	NOT. EMBARGO CUENTAS CORRIENTES Y AHORRO		
14 02 09 00067924	CL VEREDA DE MALAGA 32	14548 MONTALBAN DE CORDOBA	14 02 313 09 007558619	14 02
07 140078174115	0611 PEREZ ALCARAZ DOLORES	NOT. EMBARGO CUENTAS CORRIENTES Y AHORRO		
14 02 09 00084795	UR MOLINO ALTO 6	14546 SANTAELLA	14 02 313 09 007558821	14 02
10 14106458709	0111 PEREZ TORRES JAIME	NOT. EMBARGO CUENTAS CORRIENTES Y AHORRO		
14 02 09 00113390	CL ANTONIO POSTIGO CASTELLANO 17	14100 CARLOTA (LA)	14 02 313 09 007559427	14 02
07 141023164555	0521 GRACIA LOPEZ JOSE LUIS	NOT. EMBARGO CUENTAS CORRIENTES Y AHORRO		
14 02 09 00119454	AV GUERRITA 11 1	14005 CORDOBA	14 02 313 09 007559730	14 02
07 141000180104	0521 MORAL PRIETO FRANCISCO	NOT. EMBARGO CUENTAS CORRIENTES Y AHORRO		
14 02 09 00147342	CL PINTOR MARIANO FORTUNY 21 1 3	14004 CORDOBA	14 02 313 09 007560235	14 02
07 141002147483	0521 LOPEZ ROJAS JUAN ANTONIO	NOT. EMBARGO CUENTAS CORRIENTES Y AHORRO		
14 02 09 00165934	AV DEL PERU 5	14100 CARLOTA (LA)	14 02 313 09 007560437	14 02
07 140058746732	0521 RUZ JIMENEZ FLORENCIO	NOT. EMBARGO CUENTAS CORRIENTES Y AHORRO		
14 02 09 00167146	CL EMPEDRADA 120	14548 MONTALBAN DE CORDOBA	14 02 313 09 007560538	14 02
07 141017388308	0611 MORENO PEDRAZA DAVID	NOT. EMBARGO CUENTAS CORRIENTES Y AHORRO		
14 02 09 00188768	CL CARRERA BAJA 43 2° IZQ	14540 RAMBLA (LA)	14 02 313 09 007560841	14 02
07 290089624333	0521 CALAVIA MORENO JESUS	NOT. EMBARGO CUENTAS CORRIENTES Y AHORRO		
14 02 09 00199175	CL CABRERA 3 1 DCH	14001 CORDOBA	14 02 313 09 007560942	14 02
10 14107152964	0111 MECANIZADOS GOMEZ, S .L.	NOT. EMBARGO CUENTAS CORRIENTES Y AHORRO		
14 02 09 00200993	CL INGENIERO TORRES QUEVEDO, NAVE 15	14013 CORDOBA	14 02 313 09 007561043	14 02
07 141006936758	0521 ABAD JIMENEZ PABLO MANUEL	NOT. EMBARGO CUENTAS CORRIENTES Y AHORRO		
14 02 09 00226255	CL OSIO 12	14140 VICTORIA (LA)	14 02 313 09 007561851	14 02
07 140066680524	0111 RUIZ AGUILAR MANUEL	NOT. EMBARGO CUENTAS CORRIENTES Y AHORRO		
14 02 09 90001876	CT PALMA DEL RIO KM. 7500 0	14005 CORDOBA	14 02 313 09 007562154	14 02
10 14103228609	0111 CUESTA Y DOBLADEZ,S. L.	NOT. EMBARGO CUENTAS CORRIENTES Y AHORRO		
14 02 98 00016873	CT LA CARLOTA-POSADAS, KM. 0,230 0	14100 CARLOTA (LA)	14 02 313 09 007679564	14 02
07 140061004913	0521 VEGUILLA LARES MARIANO	NOT. EMBARGO CUENTAS CORRIENTES Y AHORRO		
14 02 02 00028927	CL BAENA 2 1 2	14013 CORDOBA	14 02 313 09 007679665	14 02
07 141019858875	0611 DIAZ TORRES FATIMA	NOT. EMBARGO CUENTAS CORRIENTES Y AHORRO		
14 02 03 00024207	CL MIGUEL SERVET 29	14520 FERNAN NUÑEZ	14 02 313 09 007679766	14 02
07 141021399963	0611 QUERO PEREZ LASTRA ROSA BELEN	NOT. EMBARGO CUENTAS CORRIENTES Y AHORRO		
14 02 03 00024308	CL PABLO PICASSO 27 1 IZQ	14548 MONTALBAN DE CORDOBA	14 02 313 09 007679867	14 02
07 140073856201	0521 SILLERO FUENTES RAFAELA	NOT. EMBARGO CUENTAS CORRIENTES Y AHORRO		
14 02 03 00052600	CL DR.ALVAREZ GARCIA, BJ.1 0	14004 CORDOBA	14 02 313 09 007679968	14 02
07 231003358421	0611 SANTIAGO FERNANDEZ SALVADOR	NOT. EMBARGO CUENTAS CORRIENTES Y AHORRO		
14 02 05 00057203	CL LIB.ANDRES DE SANTA CRUZ N° 1 BQ 6 1	14013 CORDOBA	14 02 313 09 007680170	14 02
07 141016623422	0611 COSANO CARNERERO MARIA DOLORES	NOT. EMBARGO CUENTAS CORRIENTES Y AHORRO		
14 02 06 00066829	CL JOSE M° VALDENEBRO 39 1° 2	14004 CORDOBA	14 02 313 09 007680473	14 02
07 141005150241	0611 PEREA VILLEGAS ANTONIO	NOT. EMBARGO CUENTAS CORRIENTES Y AHORRO		
14 02 06 00105326	CL FEDERICO GARCIA LORCA 2 2° C	14550 MONTILLA	14 02 313 09 007680574	14 02
07 141024536295	0521 ALGUACIL LUQUE CRISTINA	NOT. EMBARGO CUENTAS CORRIENTES Y AHORRO		
14 02 06 005008379	CL PADRE ROSALES 18	14550 MONTILLA	14 02 313 09 007680877	14 02
10 14007715934	0111 VILLEGAS MORALES RAFAEL	NOT. EMBARGO CUENTAS CORRIENTES Y AHORRO		
14 02 07 00005626	CL TORRE DE SAN NICOLAS 2	14003 CORDOBA	14 02 313 09 007681180	14 02
07 140046559387	0521 CABALLERO SEDANO FRANCISCO	NOT. EMBARGO CUENTAS CORRIENTES Y AHORRO		
14 02 07 00006737	CL APREAMA 37	14013 CORDOBA	14 02 313 09 007681281	14 02
07 080459407281	0521 JULIO MONERRI FRANCISCO	NOT. EMBARGO CUENTAS CORRIENTES Y AHORRO		
14 02 07 00066048	CL INFANTA DOÑA MARIA 73 4 2	14005 CORDOBA	14 02 313 09 007681382	14 02
10 14100026902	0613 EXPLOTACIONES AGRICO LAS EL PARDITO, S.A.	NOT. EMBARGO CUENTAS CORRIENTES Y AHORRO		
14 02 07 00072819	CL ANGEL DE SAAVEDRA 6	14003 CORDOBA	14 02 313 09 007681483	14 02
07 110061766933	0521 DELGADO REINOSO ALFONSO	NOT. EMBARGO CUENTAS CORRIENTES Y AHORRO		
14 02 07 00220137	CL BATALLA DE CUEROS 20 1 4	14011 CORDOBA	14 02 313 09 007681584	14 02
07 141043004590	0611 VILLARREAL YEPEZ CESAR ENRIQUE	NOT. EMBARGO CUENTAS CORRIENTES Y AHORRO		
14 02 07 00221753	CL ABOGADO ENRIQUE BARRIOS 6 3° D	14004 CORDOBA	14 02 313 09 007681685	14 02
07 140061675223	0611 DEL PINO LOPEZ TEODORO	NOT. EMBARGO CUENTAS CORRIENTES Y AHORRO		
14 02 07 00355331	CL TORREMOLINOS 19 J 3 189	14013 CORDOBA	14 02 313 09 007681887	14 02
07 141002921867	0521 FERNANDEZ CASTRO JULIA	NOT. EMBARGO CUENTAS CORRIENTES Y AHORRO		

14 02 07 00370283	CL LAS FLORES, 5	14003	CORDOBA	14 02 313 09 007681988	14 02
10 14009033316	0111 PRECOCINADOS CINCO E STRELLAS S.L.			CUENTAS CORRIENTES Y AHORRO	
14 02 08 00018383	PG AMARGACENA C/ H 20	14013	CORDOBA	14 02 313 09 007682089	14 02
07 141001566594	0521 ARCE RAYA FRANCISCO		NOT. EMBARGO	CUENTAS CORRIENTES Y AHORRO	
14 02 08 00042938	CL GRAL JIMENEZ CASTELLANOS 20 2°	14550	MONTILLA	14 02 313 09 007682190	14 02
07 140053038987	0521 GALAN RODRIGUEZ ANTONIO		NOT. EMBARGO	CUENTAS CORRIENTES Y AHORRO	
14 02 08 00051729	CL ALMERIA 3 1° 2	14009	CORDOBA	14 02 313 09 007682291	14 02
07 140073396762	0521 MARTINEZ GRANADOS RAFAEL		NOT. EMBARGO	CUENTAS CORRIENTES Y AHORRO	
14 02 08 00057789	CL RONQUILLO BRICEÑO 12 BJ 5	14002	CORDOBA	14 02 313 09 007682392	14 02
07 141029670730	0521 RAMOS BIEDMA MATILDE		NOT. EMBARGO	CUENTAS CORRIENTES Y AHORRO	
14 02 08 00105986	CL BUENOS AIRES 6	14006	CORDOBA	14 02 313 09 007682594	14 02
07 141018282526	0521 BUJALANCE GARCIA MARIA PILAR		NOT. EMBARGO	CUENTAS CORRIENTES Y AHORRO	
14 02 08 00192175	CL CIUDAD DE LIMA 3	14550	MONTILLA	14 02 313 09 007683406	14 02
07 301013877650	0611 DOSREIS DACIONCEICAO ALZIRA ANTONIA		NOT. EMBARGO	CUENTAS CORRIENTES Y AHORRO	
14 02 08 00201976	PG FERNAN NUÑEZ C/GABRIEL Y GALAN P 41 1	14520	FERNAN NUÑEZ	14 02 313 09 007683709	14 02
10 14107110326	0111 JURADO ZAFRA ANDRES		NOT. EMBARGO	CUENTAS CORRIENTES Y AHORRO	
14 02 08 00254116	AV DEL DEPORTE 4 2 1	14005	CORDOBA	14 02 313 09 007684113	14 02
07 140076261393	0611 SOLER ARIZA JOSE		NOT. EMBARGO	CUENTAS CORRIENTES Y AHORRO	
14 02 08 00264725	CL PILAR 43	14548	MONTALBAN DE CORDOBA	14 02 313 09 007684315	14 02
07 141002205380	0521 CUBERO MARTINEZ BERNARDO JOSE		NOT. EMBARGO	CUENTAS CORRIENTES Y AHORRO	
14 02 08 00291502	CL ROSALAS 6	14001	CORDOBA	14 02 313 09 007684719	14 02
10 14108439529	0111 TUBERIAS Y SOLDADURA CORDOBESA, S.L.		NOT. EMBARGO	CUENTAS CORRIENTES Y AHORRO	
14 02 08 00304030	AV TORRECILLA S/N 0	14013	CORDOBA	14 02 313 09 007685224	14 02
10 14009003004	0111 MELGAR LOPEZ JOAQUIN		NOT. EMBARGO	CUENTAS CORRIENTES Y AHORRO	
14 02 08 00323228	AV MEDINA AZAHARA 49	14005	CORDOBA	14 02 313 09 007685325	14 02
07 141021784933	0611 MARIN SALAS VANESA		NOT. EMBARGO	CUENTAS CORRIENTES Y AHORRO	
14 02 08 00325652	CL TORREMOLINOS 4 1 3	14013	CORDOBA	14 02 313 09 007685426	14 02
07 141003901567	0611 LOPEZ MUÑOZ MANUEL		NOT. EMBARGO	CUENTAS CORRIENTES Y AHORRO	
14 02 08 00335554	CL LIBERTADOR JOSE GERVASEO ARTIGAS 3 3	14013	CORDOBA	14 02 313 09 007685527	14 02
07 141017466918	0521 FLORES CORTES BERNARDO		NOT. EMBARGO	CUENTAS CORRIENTES Y AHORRO	
14 02 08 00336059	CL LIB. SIMON BOLIVAR LAS PERLAS 3 4 LC 5	14013	CORDOBA	14 02 313 09 007685628	14 02
07 140066790860	0521 ARCIS PEREZ INMACULADA		NOT. EMBARGO	CUENTAS CORRIENTES Y AHORRO	
14 02 08 00343638	CL ANTONIO MAURA, 8	14004	CORDOBA	14 02 313 09 007685729	14 02
07 140066790860	0521 ARCIS PEREZ INMACULADA		NOT. EMBARGO	CUENTAS CORRIENTES Y AHORRO	
14 02 08 00343638	CL ANTONIO MAURA, 8	14004	CORDOBA	14 02 313 09 007685830	14 02
07 141026829741	0611 GONZALEZ GARCIA JOSE MARIA		NOT. EMBARGO	CUENTAS CORRIENTES Y AHORRO	
14 02 08 00347779	CL MOTRIL 48 3 3	14013	CORDOBA	14 02 313 09 007686032	14 02
07 021013170624	0611 PAUN - MARIAN		NOT. EMBARGO	CUENTAS CORRIENTES Y AHORRO	
14 02 08 00365159	CL PEDRO XIMENEZ 3 2 2C	14550	MONTILLA	14 02 313 09 007686436	14 02
10 14107652112	0111 MERIDA AREVALO ARTURO ANTONIO		NOT. EMBARGO	CUENTAS CORRIENTES Y AHORRO	
14 02 08 00369506	CL MOTRIL 66 4 2	14013	CORDOBA	14 02 313 09 007686537	14 02
07 140067438942	0611 FLORES ALBEA MIGUEL		NOT. EMBARGO	CUENTAS CORRIENTES Y AHORRO	
14 02 08 00374354	CL CAMINO DEL COLEGIO 110	14100	ALGARBES (LOS)	14 02 313 09 007686638	14 02
07 140073783651	0521 ESPINO MORILLA ANTONIO BLAS		NOT. EMBARGO	CUENTAS CORRIENTES Y AHORRO	
14 02 08 00375364	CL ING JUAN CIERVA NAVE 10 (MEZQUIT 0	14013	CORDOBA	14 02 313 09 007686739	14 02
07 141019954663	0521 NIETO SANCHEZ MARIA EVA		NOT. EMBARGO	CUENTAS CORRIENTES Y AHORRO	
14 02 08 00396683	CL LIB. J.J. DA SILVA XAVIER 34 BJ	14013	CORDOBA	14 02 313 09 007687446	14 02
07 140075729816	0521 EXPOSITO ALCAIDE DOLORES		NOT. EMBARGO	CUENTAS CORRIENTES Y AHORRO	
14 02 08 00398202	PG GUADALQUIVIR MZ. 1 2 2 1 1	14013	CORDOBA	14 02 313 09 007687547	14 02
10 14108618169	0111 DIARMO-COR S.L.		NOT. EMBARGO	CUENTAS CORRIENTES Y AHORRO	
14 02 08 00417093	CL DOCTOR MARAÑON 3	14004	CORDOBA	14 02 313 09 007687951	14 02
07 141037403448	0521 RAMIREZ MARIN MARIA TERESA		NOT. EMBARGO	CUENTAS CORRIENTES Y AHORRO	
14 02 08 00426288	PL TRINIDAD 4	14003	CORDOBA	14 02 313 09 007688254	14 02
07 140065481360	0521 RODRIGUEZ ARREBOLA JOSE IGNACIO		NOT. EMBARGO	CUENTAS CORRIENTES Y AHORRO	
14 02 08 00427706	CL MORENTE 21 BJ	14620	CARPIO (EL)	14 02 313 09 007688355	14 02
07 140072782329	0611 BELLIDO BAUTISTA MIGUEL ANGEL		NOT. EMBARGO	CUENTAS CORRIENTES Y AHORRO	
14 02 08 00440032	CL ORTEGA 25	14550	MONTILLA	14 02 313 09 007688860	14 02
10 14105653205	0111 RODRIGUEZ MOLINA JOSE		NOT. EMBARGO	CUENTAS CORRIENTES Y AHORRO	
14 02 08 90005384	C GENERAL LAZARO CARDENA 0	14013	CORDOBA	14 02 313 09 007688961	14 02
10 14107535712	0111 ESPEJO PORTERO JOSE		NOT. EMBARGO	CUENTAS CORRIENTES Y AHORRO	
14 02 09 00045793	CL PUERTA DE AGUILAR 13 3 B	14550	MONTILLA	14 02 313 09 007690072	14 02
07 141013478400	0521 FLORES RIOS MARIA		NOT. EMBARGO	CUENTAS CORRIENTES Y AHORRO	
14 02 09 00048827	CL LOS CALIFAS, 5	14193	HIGUERON (EL)	14 02 313 09 007690173	14 02
07 141021168375	0521 MEDINA JIMENEZ JESUS MARIA		NOT. EMBARGO	CUENTAS CORRIENTES Y AHORRO	
14 02 09 00049231	CL PINTOR GARCIA GUIJO 2 1 3	14014	CORDOBA	14 02 313 09 007690274	14 02
07 141000803126	0521 CANO CARMONA FRANCISCO		NOT. EMBARGO	CUENTAS CORRIENTES Y AHORRO	
14 02 09 00059941	AV AEROPUERTO 1 5 B	14004	CORDOBA	14 02 313 09 007690577	14 02
07 141000803126	0521 CANO CARMONA FRANCISCO		NOT. EMBARGO	CUENTAS CORRIENTES Y AHORRO	
14 02 09 00059941	AV AEROPUERTO 1 5 B	14004	CORDOBA	14 02 313 09 007690678	14 02
07 141021816255	0521 LUQUE BELLIDO MANUEL		NOT. EMBARGO	CUENTAS CORRIENTES Y AHORRO	
14 02 09 00060446	CL JUAN VARELA (COMERCIO) 6	14003	CORDOBA	14 02 313 09 007690779	14 02
07 141021816255	0521 LUQUE BELLIDO MANUEL		NOT. EMBARGO	CUENTAS CORRIENTES Y AHORRO	
14 02 09 00060446	CL JUAN VARELA (COMERCIO) 6	14003	CORDOBA	14 02 313 09 007690880	14 02
07 141000261744	0611 RUIZ URBANO MARIA SIERRA		NOT. EMBARGO	CUENTAS CORRIENTES Y AHORRO	
14 02 09 00064486	CL VEREDA CERRO MACHO 6 BIS	14550	MONTILLA	14 02 313 09 007691284	14 02
07 141000996318	0611 GARCIA CABELLO GUILLERMINA		NOT. EMBARGO	CUENTAS CORRIENTES Y AHORRO	
14 02 09 00075705	CL FUENTE LA CAÑADA JARDIN 7	14546	SANTAELLA	14 02 313 09 007691486	14 02
07 140068240406	0521 RAYA LEON JUAN CARLOS		NOT. EMBARGO	CUENTAS CORRIENTES Y AHORRO	
14 02 09 00078432	CL LA PALMERA-URBANIZACION EL ALCAI 5	14005	CORDOBA	14 02 313 09 007691587	14 02
07 080542262964	0521 LEON ALORS GREGORIO MANUEL		NOT. EMBARGO	CUENTAS CORRIENTES Y AHORRO	
14 02 09 00080856	PZ CONSTITUCION 2	14100	CARLOTA (LA)	14 02 313 09 007691688	14 02
07 140078146631	0521 GONZALEZ RUIZ JESUS		NOT. EMBARGO	CUENTAS CORRIENTES Y AHORRO	
14 02 09 00082472	CL DEL CAMPO 2 3 1	14005	CORDOBA	14 02 313 09 007691789	14 02
07 140057209482	0521 GARCIA SANCHEZ FRANCISCO		NOT. EMBARGO	CUENTAS CORRIENTES Y AHORRO	
14 02 09 00092879	CL LA GOLONDRINA S/N EN(EL HIGUERON 0	14193	CORDOBA	14 02 313 09 007692395	14 02
07 141016777915	0521 MARIN ESPINAR EMILIO JOSE		NOT. EMBARGO	CUENTAS CORRIENTES Y AHORRO	
14 02 09 00094903	CL JUAN JIMENEZ 5	14100	CARLOTA (LA)	14 02 313 09 007692601	14 02
10 14105067666	0111 EL PELAFRE,S.L.		NOT. EMBARGO	CUENTAS CORRIENTES Y AHORRO	
14 02 09 00101872	CM SERVICIO DE LA A-IV LOS ALGARBES 14	14100	CARLOTA (LA)	14 02 313 09 007693005	14 02
07 140044176796	0521 CARRTERO MARQUEZ JUAN		NOT. EMBARGO	CUENTAS CORRIENTES Y AHORRO	
14 02 09 00110057	CL VIRGEN DE LOS DOLORES 10 2 D	14004	CORDOBA	14 02 313 09 007693106	14 02
10 14106911777	0613 EXPLOTACION AGRO-GAN ADERALA HERRADURA, S. L.		NOT. EMBARGO	CUENTAS CORRIENTES Y AHORRO	
14 02 09 00115919	AD QUINTO DEPARTAMENTO 0	14100	CARLOTA (LA)	14 02 313 09 007693207	14 02
07 140044917865	0521 DOMINGO DOMINGO ANGELA		NOT. EMBARGO	CUENTAS CORRIENTES Y AHORRO	
14 02 09 00122787	CL J.PELLICER 43 2.2 0	14005	CORDOBA	14 02 313 09 007693510	14 02
07 141014579348	0521 SALINAS DELGADO MARIA CARMEN		NOT. EMBARGO	CUENTAS CORRIENTES Y AHORRO	
14 02 09 00123595	AV PRINCIPAL DEL HIGUERON 8 D 2 1	14005	CORDOBA	14 02 313 09 007693712	14 02
10 14008680678	0111 MUÑOZ CARRASCO ISABEL		NOT. EMBARGO	CUENTAS CORRIENTES Y AHORRO	
14 02 09 00136935	CL BAENA 3	14009	CORDOBA	14 02 313 09 007693914	14 02
07 301052060587	0611 CHERIFI - ABDENNABI		NOT. EMBARGO	CUENTAS CORRIENTES Y AHORRO	

14 02 09 00151382	CL GUALBERTO 21	14546	SANTAELLA	14 02 313 09 007695025	14 02
07 140075485696	0521 ZURITA QUIÑONES RAFAEL		NOT. EMBARGO	CUENTAS CORRIENTES Y AHORRO	
14 02 09 00152594	CL LIBER.GERVASIO ARTIGAS MANZ 10 9 2° 1	14013	CORDOBA	14 02 313 09 007695328	14 02
07 141021636807	0121 ROMERO BELMONTE ANA ISABEL		NOT. EMBARGO	CUENTAS CORRIENTES Y AHORRO	
14 02 09 00156638	CL LIB. SIMON BOLIVAR 7 2 1	14013	CORDOBA	14 02 313 09 007695530	14 02
07 141001402405	0611 VARGAS GARCIA FRANCISCO J		NOT. EMBARGO	CUENTAS CORRIENTES Y AHORRO	
14 02 09 00157951	CL SANTO DOMINGO DE GUZMAN 10	14009	CORDOBA	14 02 313 09 007695631	14 02
07 141032679346	0521 MOLINA GALLEGOS MARIA ASUNCION		NOT. EMBARGO	CUENTAS CORRIENTES Y AHORRO	
14 02 09 00168156	CL CUESTA DEL MULADAR 1	14550	MONTILLA	14 02 313 09 007696843	14 02
07 140065333133	0521 MORENO TORRES JUAN		NOT. EMBARGO	CUENTAS CORRIENTES Y AHORRO	
14 02 09 00174725	CL MARINES 6	14530	MONTEMAYOR	14 02 313 09 007697146	14 02
07 141025338264	0611 PALMA GOMEZ ANA		NOT. EMBARGO	CUENTAS CORRIENTES Y AHORRO	
14 02 09 00183617	CL ORIENTE 3	14546	SANTAELLA	14 02 313 09 007697651	14 02
07 141005124272	0521 MARQUEZ ALCANTARA MARIA ELENA		NOT. EMBARGO	CUENTAS CORRIENTES Y AHORRO	
14 02 09 00184526	CL LOS ALDERETES 27 IZ 2 A	14005	CORDOBA	14 02 313 09 007697752	14 02
07 141005124272	0521 MARQUEZ ALCANTARA MARIA ELENA		NOT. EMBARGO	CUENTAS CORRIENTES Y AHORRO	
14 02 09 00184526	CL LOS ALDERETES 27 IZ 2 A	14005	CORDOBA	14 02 313 09 007697853	14 02
07 170039924120	0521 TRINADO LUQUE JUAN		NOT. EMBARGO	CUENTAS CORRIENTES Y AHORRO	
14 02 09 00185233	CR PALMA DEL RIO, KM-5 0	14005	CORDOBA	14 02 313 09 007698055	14 02
07 170039924120	0521 TRINADO LUQUE JUAN		NOT. EMBARGO	CUENTAS CORRIENTES Y AHORRO	
14 02 09 00185233	CR PALMA DEL RIO, KM-5 0	14005	CORDOBA	14 02 313 09 007698156	14 02
07 141044604282	0611 CAÑETE GRONDIN MARIE ELODY		NOT. EMBARGO	CUENTAS CORRIENTES Y AHORRO	
14 02 09 00186243	CL JESUS RESCATADO 3 2	14548	MONTALBAN DE	14 02 313 09 007698257	14 02
07 140050146266	0521 RUIZ PEÑA JOSE MARIA		NOT. EMBARGO	CUENTAS CORRIENTES Y AHORRO	
14 02 09 00186344	AV TORRECILLA 13	14013	CORDOBA	14 02 313 09 007698358	14 02
07 141017388308	0611 MORENO PEDRAZA DAVID		NOT. EMBARGO	CUENTAS CORRIENTES Y AHORRO	
14 02 09 00188768	CL CARRERA BAJA 43 2° IZQ	14540	RAMBLA (LA)	14 02 313 09 007698560	14 02
07 141037576129	0521 CERDA ESPINO VIRGINIA		NOT. EMBARGO	CUENTAS CORRIENTES Y AHORRO	
14 02 09 00193923	CR PALMA DEL RIO KM 6,5 3	14005	CORDOBA	14 02 313 09 007698863	14 02
07 140064848638	0521 JIMENEZ MORENO CARLOS		NOT. EMBARGO	CUENTAS CORRIENTES Y AHORRO	
14 02 09 00206047	PZ VISTALEGRE 8 6 1	14004	CORDOBA	14 02 313 09 007700176	14 02
10 14109429737	0111 BARRAGAN VILLAREJO JUAN JOSE		NOT. EMBARGO	CUENTAS CORRIENTES Y AHORRO	
14 02 09 00210491	PG LA TORRECILLA , C/ FRESADORES 0	14013	CORDOBA	14 02 313 09 007700681	14 02
10 14104282572	0111 GOMEZ MORENO JOSE MARIA		NOT. EMBARGO	CUENTAS CORRIENTES Y AHORRO	
14 02 09 00212616	CT AEROPUERTO,CAMINO QUINTOS, PARC. 58	14193	HIGUERON (EL)	14 02 313 09 007701388	14 02
07 141030378729	0521 DE LOS RIOS CAZALILLA FRANCISCO JAVIE		NOT. EMBARGO	CUENTAS CORRIENTES Y AHORRO	
14 02 09 00213828	PZ DEL MORENO 2 3 4	14001	CORDOBA	14 02 313 09 007701590	14 02
07 141040711047	0521 HENS SUAREZ JUAN JOSE		NOT. EMBARGO	CUENTAS CORRIENTES Y AHORRO	
14 02 09 00213929	UR LAA GORGOJA C/CONCHUELA CTP RIO 8	14005	CORDOBA	14 02 313 09 007701691	14 02
10 14109865833	0111 BEJALAV INVERSIONES, S. L.		NOT. EMBARGO	CUENTAS CORRIENTES Y AHORRO	
14 02 09 00219888	AV CARLOS III KM 430-432 0	14100	CARLOTA (LA)	14 02 313 09 007701893	14 02
07 141020845649	0611 AVILA ONETTI JOSE MARIA		NOT. EMBARGO	CUENTAS CORRIENTES Y AHORRO	
14 02 09 00221609	AV CARLOS III 8	14100	CARLOTA (LA)	14 02 313 09 007702196	14 02
10 14107856519	0111 IMPRESION DIGITAL LA CUESTA,C.B.		NOT. EMBARGO	CUENTAS CORRIENTES Y AHORRO	
14 02 09 00222114	CL JOSE DAMASO PEPETE 11	14005	CORDOBA	14 02 313 09 007702200	14 02
10 14108995358	0111 MOYA MARIN RAFAEL		NOT. EMBARGO	CUENTAS CORRIENTES Y AHORRO	
14 02 09 00222316	CL MARINO LUIS CARRILLO 2 1 3	14011	CORDOBA	14 02 313 09 007702301	14 02
10 14109848352	0111 ASIA CONECTION TAY S .L.		NOT. EMBARGO	CUENTAS CORRIENTES Y AHORRO	
14 02 09 00222518	CL VICENTE ALEXANDRE 75	14100	CARLOTA (LA)	14 02 313 09 007702402	14 02
10 14008660874	0111 CAÑETE REINA JUAN ANTONIO		NOT. EMBARGO	CUENTAS CORRIENTES Y AHORRO	
14 02 09 00222720	AV AEROPUERTO 3 IZ 06 001	14004	CORDOBA	14 02 313 09 007702503	14 02
07 141008715090	0611 HIGUERA CABRERA JOSE MARIA		NOT. EMBARGO	CUENTAS CORRIENTES Y AHORRO	
14 02 09 00224235	CL ALCALDE DE LA CRUZ CEBALLOS 9 E	14005	CORDOBA	14 02 313 09 007702604	14 02
10 141035136375	0611 CASTRO CADIZ REMEDIOS		NOT. EMBARGO	CUENTAS CORRIENTES Y AHORRO	
14 02 09 00224538	CL LIBERT SIMON BOLIVAR 14 13 1 B	14013	CORDOBA	14 02 313 09 007702705	14 02
07 141014899549	0521 RODRIGUEZ ALCANTARILLA MARIA PILAR		NOT. EMBARGO	CUENTAS CORRIENTES Y AHORRO	
14 02 09 00225952	CT PALMA DEL RIO, KM. 5	14004	CORDOBA	14 02 313 09 007702806	14 02
07 231012203811	0521 CONTRERAS SANTIAGO GEMA		NOT. EMBARGO	CUENTAS CORRIENTES Y AHORRO	
14 02 09 00226154	CL SAN BASILIO 47	14004	CORDOBA	14 02 313 09 007702907	14 02
07 140071492027	0521 DIAZ GARCIA MARIANO		NOT. EMBARGO	CUENTAS CORRIENTES Y AHORRO	
14 02 09 00230396	CL MARIE CURIE 1 BJ B	14005	CORDOBA	14 02 313 09 007703109	14 02
07 140066680524	0111 RUIZ AGUILAR MANUEL		NOT. EMBARGO	CUENTAS CORRIENTES Y AHORRO	
14 02 09 90001876	CT PALMA DEL RIO KM. 7500 0	14005	CORDOBA	14 02 313 09 007703614	14 02
07 141013360077	0521 PEREZ ALHAMA DIEGO		NOT. EMBARGO	CUENTAS CORRIENTES Y AHORRO	
14 02 08 00031521	PZ ANDALUCIA 8 2 3° F	14013	CORDOBA	14 02 313 09 007803947	14 02
10 14109127522	0111 CASTRO CARVAJAL CARLOS FAUSTINO		NOT. EMBARGO	CUENTAS CORRIENTES Y AHORRO	
14 02 08 00187226	CL SALADILLOS 18	14546	SANTAELLA	14 02 313 09 007804048	14 02
10 14107777404	0111 QUEVIL AUTO S.L.		NOT. EMBARGO	CUENTAS CORRIENTES Y AHORRO	
14 02 08 00349294	CR SEVILLA KM 405 405	14013	CORDOBA	14 02 313 09 007804149	14 02
07 140050251350	0521 FERNANDEZ MARTIN SALVADOR		NOT. EMBARGO	CUENTAS CORRIENTES Y AHORRO	
14 02 09 00158153	CL ALMERIA 9 1 2	14009	CORDOBA	14 02 313 09 007804957	14 02
07 230051638859	0521 VEGA NAVAJAS IGNACIO		NOT. EMBARGO	CUENTAS CORRIENTES Y AHORRO	
14 02 09 00165530	CL MANRIQUES 6	14003	CORDOBA	14 02 313 09 007805260	14 02
10 14107030403	0111 BLALIMACAR,S.L.		NOT. EMBARGO	CUENTAS CORRIENTES Y AHORRO	
14 02 09 00234339	CL MIGUEL HERNANDEZ 11	14530	MONTEMAYOR	14 02 313 09 007806270	14 02
07 141026453259	0111 DIAZ GARCIA EVA MARIA		NOT. EMBARGO	CUENTAS CORRIENTES Y AHORRO	
14 02 09 90003492	AV DE LA PAZ 2 1 3 0	14005	CORDOBA	14 02 313 09 007806472	14 02
07 141023123937	0521 GOMEZ SERRANO ALICIA MARIA		NOT. LEVANTAM.	EMBARGO CUENTAS C.Y A.	
14 02 09 00159062	CL JOSE CRUZ CONDE 14 1 IZ	14003	CORDOBA	14 02 315 09 006153028	14 02
10 14108237849	0111 APROSAN CORDOBA,S.L.		NOT. LEVANTAM.	EMBARGO CUENTAS C.Y A.	
14 02 08 00440537	CL SEVILLA 2 3 7	14003	CORDOBA	14 02 315 09 006512029	14 02
07 141021184846	0521 RUIZ JIMENEZ MARIA ISABEL		NOT. LEVANTAM.	EMBARGO CUENTAS C.Y A.	
14 02 09 00158961	CL DOCE DE OCTUBRE 16 BJ 2	14001	CORDOBA	14 02 315 09 006604985	14 02
07 140045843409	0521 SANTIAGO BARREROS ANGEL		NOT. LEVANTAM.	EMBARGO CUENTAS C.Y A.	
14 02 09 00237167	AV ALAMILLO BUZÓN 51 0	14710	VILLARRUBIA	14 02 315 09 007438478	14 02
07 141016623422	0611 COSANO CARNERERO MARIA DOLORES		NOT. LEVANTAM.	EMBARGO CUENTAS C.Y A.	
14 02 06 00066829	CL JOSE M° VALDENEBRO 39 1° 2	14004	CORDOBA	14 02 315 09 007799402	14 02
07 141029670730	0521 RAMOS BIEDMA MATILDE		NOT. LEVANTAM.	EMBARGO CUENTAS C.Y A.	
14 02 08 00105986	CL BUENOS AIRES 6	14006	CORDOBA	14 02 315 09 007858208	14 02
07 140066790860	0521 ARCIS PEREZ INMACULADA		NOT. LEVANTAM.	EMBARGO CUENTAS C.Y A.	
14 02 08 00343638	CL ANTONIO MAURA, 8	14004	CORDOBA	14 02 315 09 007858309	14 02
10 14110031440	0111 TRANSPORTES FRIGORIF ICOS FERNAN NUÑEZ S		DIL.EMBARGO DE	VEHÍCULOS	
14 02 09 00089950	CL PORTA ALFONSO YUSTE 2	14520	FERNAN NUÑEZ	14 02 333 09 005635995	14 02
07 141043055518	0611 CHOEZ CHILAN WASHINGTON		DIL.EMBARGO DE	VEHÍCULOS	
14 02 09 00102276	CL LOS OMEYAS 1 3° 2	14005	CORDOBA	14 02 333 09 005661459	14 02
07 141002682195	0521 GRANADOS CASAS MARIA CARMEN		DIL.EMBARGO DE	VEHÍCULOS	
14 02 09 00102478	CR NOGALES-CTRA AEROPUERTO 3500	14005	CORDOBA	14 02 333 09 005661560	14 02
07 031008171569	0521 FERRANDEZ CANDELA LAURA		DIL.EMBARGO DE	VEHÍCULOS	
14 02 09 00122686	AV CARLOS III (EDIF. PINTOR LAUREAN 10 1	14100	CARLOTA (LA)	14 02 333 09 005662065	14 02
07 141002147483	0521 LOPEZ ROJAS JUAN ANTONIO		DIL.EMBARGO DE	VEHÍCULOS	

14 02 09 00165934	AV DEL PERU 5	14100	CARLOTA (LA)	14 02 333 09 005662469	14 02
10 14109866338	0111 AUTOMOVILES WORLD CA RS, S.L.		DIL.EMBARGO DE VEHÍCULOS		
14 02 08 00381933	CL INGENIERO TORRES QUEVEDO 0	14013	CORDOBA	14 02 333 09 006490912	14 02
10 14105491032	0111 AUTOPLUS CORDOBA,S.L.		DIL.EMBARGO DE VEHÍCULOS		
14 02 08 00188337	AV AMARGACENA 25	14013	CORDOBA	14 02 333 09 006877801	14 02
10 14108042031	0111 TRABAJOS VERTICALES ANYECOR S.L.		DIL.EMBARGO DE VEHÍCULOS		
14 02 06 00211723	AV GRANADA 12	14013	CORDOBA	14 02 333 09 006968636	14 02
10 14106103748	0111 MIGUEL OCHOA,S.L.L.		DIL.EMBARGO DE VEHÍCULOS		
14 02 08 00216124	CL BADANILLAS 1	14003	CORDOBA	14 02 333 09 007261656	14 02
10 14106076163	0111 TALLERES AUTONUÑEZ,S .L.		DIL.EMBARGO DE VEHÍCULOS		
14 02 09 00061961	CT CORDOBA MALAGA, KM 36 0	14530	MONTEMAYOR	14 02 333 09 007439084	14 02
10 14102964180	0111 PRODUCCIONES VIDEOGR AFICAS ANDALUZAS,S.		DIL.EMBARGO DE VEHÍCULOS		
14 02 09 00104704	CL MUSICO GUERRERO 29	14012	CORDOBA	14 02 333 09 007439185	14 02
07 141001402405	0611 VARGAS GARCIA FRANCISCO J		DIL.EMBARGO DE VEHÍCULOS		
14 02 09 00157951	CL SANTO DOMINGO DE GUZMAN 10	14009	CORDOBA	14 02 333 09 007542956	14 02
07 141002147483	0521 LOPEZ ROJAS JUAN ANTONIO		DIL.EMBARGO DE VEHÍCULOS		
14 02 09 00165934	AV DEL PERU 5	14100	CARLOTA (LA)	14 02 333 09 007543259	14 02
07 281011454302	0521 SAOUDI HAMRI ABDELLAZIZ		DIL.EMBARGO DE VEHÍCULOS		
14 02 09 00171186	CL ARRUMBADORES 2 BJ IZQ	14550	MONTILLA	14 02 333 09 007543562	14 02
10 14107684646	0111 UNION DE PROMOTORES DE ANDALUCIA OCCIDEN		DIL.EMBARGO DE VEHÍCULOS		
07 141002147483	AV ANDALUCIA 32	14550	MONTILLA	14 02 333 09 007946215	14 02
07 141001711589	0611 TORRE RAYA DOLORES		NOT. DEUDOR LEV. PARCIAL EMBARGO CUENTAS		
14 02 09 00028013	CL ALMERIA 4	14140	VICTORIA (LA)	14 02 350 09 006111905	14 02
07 141005168025	0611 REYES CUESTA ESTHER MARIA		NOT. DEUDOR LEV. PARCIAL EMBARGO CUENTAS		
14 02 09 00089243	CL FEDERICO GARCIA LORCA 3 1 2	14550	MONTILLA	14 02 350 09 006112006	14 02
07 141010156653	0521 GARCIA LUNA EULOGIO		NOT. DEUDOR LEV. PARCIAL EMBARGO CUENTAS		
14 02 09 00116929	UR MOLINO BLANCO CALLE D 1	14547	GUIJARROSA (LA)	14 02 350 09 006112208	14 02
07 141023123937	0521 GOMEZ SERRANO ALICIA MARIA		NOT. DEUDOR LEV. PARCIAL EMBARGO CUENTAS		
14 02 09 00159062	CL JOSE CRUZ CONDE 14 1 IZ	14003	CORDOBA	14 02 350 09 006112814	14 02
07 141023123937	0521 GOMEZ SERRANO ALICIA MARIA		NOT. DEUDOR LEV. PARCIAL EMBARGO CUENTAS		
14 02 09 00159062	CL JOSE CRUZ CONDE 14 1 IZ	14003	CORDOBA	14 02 350 09 006152624	14 02
07 140062358768	0521 PORTERO PORTERO MANUEL		NOT. DEUDOR LEV. PARCIAL EMBARGO CUENTAS		
14 02 08 00180152	CL MEDICO MARQUEZ 20	14550	MONTILLA	14 02 350 09 006523951	14 02
07 140070900226	0521 RODRIGUEZ EXPOSITO MARIA DEL PILAR		NOT. DEUDOR LEV. PARCIAL EMBARGO CUENTAS		
14 02 09 00082068	CL JULIO ROMERO DE TORRES 21 1 B	14003	CORDOBA	14 02 350 09 006524355	14 02
07 141001182537	0611 CANO MORENO MARIA CARM		NOT. DEUDOR LEV. PARCIAL EMBARGO CUENTAS		
14 02 09 00092475	AV DE CADIZ 1	14009	CORDOBA	14 02 350 09 006524456	14 02
07 141011610340	0521 ARANDA AGUILERA RAFAEL		NOT. DEUDOR LEV. PARCIAL EMBARGO CUENTAS		
14 02 09 00111572	CL ALAMEDA 1 3 1 1	14005	CORDOBA	14 02 350 09 006524961	14 02
07 140066804705	0521 CARMONA AVILA ANGEL V		NOT. DEUDOR LEV. PARCIAL EMBARGO CUENTAS		
14 02 09 00138652	CL DOCTOR MARAÑÓN 9 7 B	14004	CORDOBA	14 02 350 09 006525264	14 02
07 141003280161	0121 GOMEZ PEREZ MARIA DOLORES		NOT. DEUDOR LEV. PARCIAL EMBARGO CUENTAS		
14 02 09 00177250	CL UTRERA 3 3 L	14009	CORDOBA	14 02 350 09 006526173	14 02
10 14104282572	0111 GOMEZ MORENO JOSE MARIA		NOT. DEUDOR LEV. PARCIAL EMBARGO CUENTAS		
14 02 09 00212616	CT AEROPUERTO,CAMINO QUINTOS, PARC. 58	14193	HIGUERON (EL)	14 02 350 09 007543865	14 02
07 141000011867	0521 GAVILAN CLAUD DAVID		NOT. DEUDOR LEV. PARCIAL EMBARGO CUENTAS		
14 02 09 00264146	CT MADRID CADIZ KM 405	14013	CORDOBA	14 02 350 09 007646626	14 02
07 140066790860	0521 ARCIS PEREZ INMACULADA		NOT. DEUDOR LEV. PARCIAL EMBARGO CUENTAS		
14 02 08 00343638	CL ANTONIO MAURA, 8	14004	CORDOBA	14 02 350 09 007847090	14 02
07 140035898279	0521 GIMENEZ ROMERO DANIEL		NOT. DEUDOR LEV. PARCIAL EMBARGO CUENTAS		
14 02 09 00212414	AV DE GRANADA 9 5 1	14009	CORDOBA	14 02 350 09 007847494	14 02
07 141008715090	0611 HIGUERA CABRERA JOSE MARIA		NOT. DEUDOR LEV. PARCIAL EMBARGO CUENTAS		
14 02 09 00224235	CL ALCALDE DE LA CRUZ CEBALLOS 9 E	14005	CORDOBA	14 02 350 09 007847595	14 02
07 141014899549	0521 RODRIGUEZ ALCANTARILLA MARIA PILAR		NOT. DEUDOR LEV. PARCIAL EMBARGO CUENTAS		
14 02 09 00225952	CT PALMA DEL RIO, KM. 5	14004	CORDOBA	14 02 350 09 007847696	14 02
07 140070434222	0611 GARRIDO GONZALEZ RAFAEL		NOT. DEUDOR EMBARGO SALARIO PENSION PRES		
14 02 06 00061977	PG GUADALQUIVIR. MANZANA 1 0 6 3 2	14013	CORDOBA	14 02 351 09 005573048	14 02
07 501017238467	0611 OUIS - NASSER		NOT. DEUDOR EMBARGO SALARIO PENSION PRES		
14 02 06 00078751	CL MONTORO 4 46	14013	CORDOBA	14 02 351 09 005573755	14 02
07 431003568758	0611 MEDINA JIMENEZ MARIA DOLORES		NOT. DEUDOR EMBARGO SALARIO PENSION PRES		
14 02 07 00281569	CL ECOUPLANT 37	14546	SANTAELLA	14 02 351 09 005602047	14 02
07 140061675223	0611 DEL PINO LOPEZ TEODORO		NOT. DEUDOR EMBARGO SALARIO PENSION PRES		
14 02 07 00355331	CL TORREMOLINOS 19 J 3 189	14013	CORDOBA	14 02 351 09 005603966	14 02
07 141029331432	0611 RUIZ CEPEDA YOLANDA		NOT. DEUDOR EMBARGO SALARIO PENSION PRES		
14 02 09 00096923	AV VIRGEN DOLORES 12 2 C	14004	CORDOBA	14 02 351 09 005728551	14 02
07 140045967788	0611 CARDENAS ZAFRA ROSARIO		NOT. DEUDOR EMBARGO SALARIO PENSION PRES		
14 02 09 00111067	AV ANDALUCIA 15 1° A	14550	MONTILLA	14 02 351 09 005729157	14 02
07 141045704628	0611 UNGUREANU - IONUT ANDREI		NOT. DEUDOR EMBARGO SALARIO PENSION PRES		
14 02 09 00130669	CL EL ALAMO 38	14546	SANTAELLA	14 02 351 09 005729965	14 02
07 141013014517	0611 GONZALEZ BENAVENTE AMARA		NOT. DEUDOR EMBARGO SALARIO PENSION PRES		
14 02 09 00183314	CL JIMENEZ AMIGO 7 IZ 1 2	14009	CORDOBA	14 02 351 09 005732086	14 02
07 230064101541	0611 ROMERO MUÑOZ ANTONIO MANUEL		NOT. DEUDOR EMBARGO SALARIO PENSION PRES		
14 02 08 00344951	CL LIBERTADOR JOAQUIN DA SILVA XAVI 11 1	14013	CORDOBA	14 02 351 09 005909417	14 02
07 141016650094	0521 VARO POFERRADA JORGE		NOT. DEUDOR EMBARGO SALARIO PENSION PRES		
14 02 05 00247058	CL UBEDA 14 4 3	14013	CORDOBA	14 02 351 09 006106245	14 02
07 141000476558	0521 ROMERO RUIZ RODOLFO		NOT. DEUDOR EMBARGO SALARIO PENSION PRES		
14 02 04 00076370	CL CAMINO DE LOS SASTRES 24	14005	CORDOBA	14 02 351 09 006124332	14 02
07 290060223128	0611 SOLER GIL MIGUEL		NOT. DEUDOR EMBARGO SALARIO PENSION PRES		
14 02 06 00060462	CL EMPEDRADA 38	14548	MONTALBAN DE CORDOBA	14 02 351 09 006128776	14 02
07 141011790701	0611 SANCHEZ SORIANO MANUEL		NOT. DEUDOR EMBARGO SALARIO PENSION PRES		
14 02 06 00062179	CL TORREMOLINOS 2 5	14013	CORDOBA	14 02 351 09 006131709	14 02
07 141043070268	0611 NICUSOR - CONSTANTIN		NOT. DEUDOR EMBARGO SALARIO PENSION PRES		
14 02 06 00447755	AV LA CARLOTA 37	14547	GUIJARROSA (LA)	14 02 351 09 006134335	14 02
07 141043024394	0611 ALECU - ADRIANA		NOT. DEUDOR EMBARGO SALARIO PENSION PRES		
14 02 07 00145971	AV CARLOTA LA GUIJARROSA 23	14546	SANTAELLA	14 02 351 09 006134739	14 02
07 461060744348	0611 DRAGOMIR - VIOREL		NOT. DEUDOR EMBARGO SALARIO PENSION PRES		
14 02 07 00195784	CL ARENAL 37	14546	SANTAELLA	14 02 351 09 006136052	14 02
07 141044632776	0611 SURDEL - EWA ELZBIETA		NOT. DEUDOR EMBARGO SALARIO PENSION PRES		
14 02 07 00216194	CT A-379 KM 41.5 0	14546	SANTAELLA	14 02 351 09 006136456	14 02
07 141012705026	0611 GONZALEZ ESTEVEZ FERNANDO		NOT. DEUDOR EMBARGO SALARIO PENSION PRES		
14 02 06 00037628	CL ALMERIA 5 CASA 0	14546	SANTAELLA	14 02 351 09 006301558	14 02
07 140068498868	0521 CRUZ CONDE JOSE		NOT. DEUDOR EMBARGO SALARIO PENSION PRES		
14 02 08 00010303	CT DEL AEROPUERTO 2800 0	14005	CORDOBA	14 02 351 09 006716032	14 02
07 140064521161	0611 JEMEZ RAMIREZ ROSARIO		NOT. DEUDOR EMBARGO SALARIO PENSION PRES		
14 02 08 00217639	CL JAEN 4 2° G	14100	CARLOTA (LA)	14 02 351 09 006716739	14 02
10 14109596051	0111 CASTILLO CADENAS PEDRO		NOT. DEUDOR EMBARGO SALARIO PENSION PRES		
14 02 08 00245426	CL GRUPO MANUEL SAGRADO (C ALGECIRA 1 2	14013	CORDOBA	14 02 351 09 006717042	14 02
07 141043275281	0611 DUNA - MARIA		NOT. DEUDOR EMBARGO SALARIO PENSION PRES		
14 02 08 00341618	CL ZARZUELA ALTA 14	14550	MONTILLA	14 02 351 09 006721688	14 02
07 141044919029	0521 MUÑOZ RUIZ MANUEL		NOT. DEUDOR EMBARGO SALARIO PENSION PRES		



14 02 08 00410427	CL LIB. SIMON BOLIVAR 9 BJ 1	14013	CORDOBA	14 02 351 09 006723207	14 02
07 141041684279	0521 MUÑOZ PEDROSA VANESSA			14 02 351 09 006741391	14 02
14 02 08 00019595	CL LUIS CAÑETE PT LA VOZ DEL PUEBLO 2 3	14013	CORDOBA	14 02 351 09 006741391	14 02
07 140063769918	0521 JAMES OSUNA MARTIN			14 02 351 09 006743112	14 02
14 02 08 00081536	CL CAZORLA 38	14540	RAMBLA (LA)	14 02 351 09 006743112	14 02
07 141018507747	0611 RUIZ JARABA REMEDIOS			14 02 351 09 006743617	14 02
14 02 08 00125992	CL JUAN WIC CONRADO (EL GARABATO) 2	14100	CARLOTA (LA)	14 02 351 09 006743617	14 02
07 140037635286	0521 BUITRAGO CABEZAS PEDRO			14 02 351 09 006744021	14 02
14 02 08 00284731	CR CASTRO 131	14009	CORDOBA	14 02 351 09 006744021	14 02
07 140075275229	0521 CABRERA FERNANDEZ JUAN			14 02 351 09 006744526	14 02
14 02 08 00344850	PJ SAN SEBASTIAN 2 2° 2	14011	CORDOBA	14 02 351 09 006744526	14 02
07 141045332085	0611 MANDA - FLORIN IONUT			14 02 351 09 006745031	14 02
14 02 08 00405373	CL ROSAL 16	14546	SANTAELLA	14 02 351 09 006745031	14 02
07 141045285609	0611 ADRIAN IRINEL - MANDA			14 02 351 09 006745738	14 02
14 02 08 00428413	CL ROSAL 16	14546	SANTAELLA	14 02 351 09 006745738	14 02
07 141017362541	0521 FERNANDEZ GAGO LUIS DAVID			14 02 351 09 006785548	14 02
14 02 08 00313427	CL DAMASCO 21	14004	CORDOBA	14 02 351 09 006785548	14 02
07 141000476558	0521 ROMERO RUIZ RODOLFO			14 02 351 09 006821217	14 02
14 02 04 00076370	CL CAMINO DE LOS SASTRES 24	14005	CORDOBA	14 02 351 09 006821217	14 02
07 140063148310	0611 GONZALEZ ORTIZ FERNANDO			14 02 351 09 006827479	14 02
14 02 06 00040658	CL 25 VIVIENDAS 18	14546	SANTAELLA	14 02 351 09 006827479	14 02
07 140056185427	0611 ESPINOSA RAYA RAFAEL			14 02 351 09 006850418	14 02
14 02 06 00061270	CL PALOMAR 8	14550	MONTILLA	14 02 351 09 006850418	14 02
07 140070634080	0611 CAMACHO CAMACHO JOSE			14 02 351 09 006852135	14 02
14 02 06 00062078	CL LIBE. JOAQUIN DA SILVA XAV. MANZAN 0 3°	14013	CORDOBA	14 02 351 09 006852135	14 02
10 14108682534	0111 ESPEJO CASTRO RAFAEL			14 02 351 09 006857791	14 02
14 02 07 00057459	CL LA CHINORRA, APTDO. CORREOS, 110 0	14100	CARLOTA (LA)	14 02 351 09 006857791	14 02
07 140050763531	0521 RUIZ RUIZ ANTONIO			14 02 351 09 006969545	14 02
14 02 09 00083583	PI NTOR JUAN LUIS ZAMBRANO 18 3 5	14193	HIGUERON (EL)	14 02 351 09 006969545	14 02
07 140067981233	0611 GARCIA SANCHEZ JOSE LUIS			14 02 351 09 006969949	14 02
14 02 09 00092172	CL LLANOS DEL CASTILLO 36	14005	CORDOBA	14 02 351 09 006969949	14 02
07 141045133641	0521 NICOLAEN - CATALIN STEFAN			14 02 351 09 006970555	14 02
14 02 09 00104401	CL MEDICO CABELLO 1 2 C	14550	MONTILLA	14 02 351 09 006970555	14 02
07 140071332076	0521 SANCHEZ DE PUERTA PEREZ NOELIA			14 02 351 09 006972272	14 02
14 02 09 00110259	CL ABOGADO ENRIQUEZ BARRIOS 9 02	14004	CORDOBA	14 02 351 09 006972272	14 02
07 141045723119	0611 DRAGAN - MADALIN-DANUT			14 02 351 09 006972777	14 02
14 02 09 00113592	CL ANTONIO PALMA LUQUE 39	14546	SANTAELLA	14 02 351 09 006972777	14 02
07 141010156653	0521 GARCIA LUNA EULOGIO			14 02 351 09 006973080	14 02
14 02 09 00116929	UR MOLINO BLANCO CALLE D 1	14547	GUIJARROSA (LA)	14 02 351 09 006973080	14 02
07 031008171569	0521 FERRANDEZ CANDELA LAURA			14 02 351 09 006973585	14 02
14 02 09 00122686	AV CARLOS III (EDIF. PINTOR LAUREAN 10 1	14100	CARLOTA (LA)	14 02 351 09 006973585	14 02
07 141045725341	0611 DRAGAN - MARIANA			14 02 351 09 006974393	14 02
14 02 09 00130770	CL ANTONIO PALMA 39	14546	SANTAELLA	14 02 351 09 006974393	14 02
07 141045725543	0611 RADU - ALEXANDRU			14 02 351 09 006974700	14 02
14 02 09 00130871	CL ANTONIO PALMA 39	14546	SANTAELLA	14 02 351 09 006974700	14 02
07 020023102122	0521 MARTINEZ PARRA JUAN ANTONIO			14 02 351 09 006976619	14 02
14 02 09 00193115	AV GUERRITA 18 4 1	14005	CORDOBA	14 02 351 09 006976619	14 02
07 021010934166	0611 PADURE - MARIAN			14 02 351 09 006976922	14 02
14 02 09 00204431	CL CIUDAD DEL CUZCO 3 3 B	14550	MONTILLA	14 02 351 09 006976922	14 02
07 141001813340	0611 PEREZ ALCARAZ DOLORES			14 02 351 09 006977730	14 02
14 02 09 00213222	CL MAJADILLAS 6	14546	SANTAELLA	14 02 351 09 006977730	14 02
07 141045759895	0611 COCILNAU - LIVIU			14 02 351 09 006978437	14 02
14 02 09 00225447	CT MONTILLA-ESPEJO C/ SAN FRANCISCO 9	14550	MONTILLA	14 02 351 09 006978437	14 02
07 141014899549	0521 RODRIGUEZ ALCANTARILLA MARIA PILAR			14 02 351 09 006979346	14 02
14 02 09 00225952	CT PALMA DEL RIO, KM. 5	14004	CORDOBA	14 02 351 09 006979346	14 02
07 231012203811	0521 CONTRERAS SANTIAGO GEMA			14 02 351 09 006979851	14 02
14 02 09 00226154	CL SAN BASILIO 47	14004	CORDOBA	14 02 351 09 006979851	14 02
07 141045675427	0611 DRAGOMIR - MARCICA			14 02 351 09 006980760	14 02
14 02 09 00247473	CL SAN ANTONIO 13	14546	SANTAELLA	14 02 351 09 006980760	14 02
07 141045675629	0611 DRAGOMIR - ILIE			14 02 351 09 006981063	14 02
14 02 09 00247574	CL SAN ANTONIO 13	14546	SANTAELLA	14 02 351 09 006981063	14 02
07 140041777792	0611 ALCAIDE LAGUNA FRANCISCO			14 02 351 09 007042596	14 02
14 02 08 00064762	CL LLANOS DEL CASTILLO 22 A	14193	HIGUERON (EL)	14 02 351 09 007042596	14 02
07 281298788813	0521 CERCEL - IONUT MARIUS			14 02 351 09 007044317	14 02
14 02 08 00370314	CL INFANTA DOÑA MARIA 65 3 B	14004	CORDOBA	14 02 351 09 007044317	14 02
07 140067438942	0611 FLORES ALBEA MIGUEL			14 02 351 09 007044822	14 02
14 02 08 00374354	CL CAMINO DEL COLEGIO 110	14100	ALGARBE (LOS)	14 02 351 09 007044822	14 02
07 361002413261	0521 BERNARDEZ MARTINEZ DAVID			14 02 351 09 007045428	14 02
14 02 08 00408609	CL LIB. JAUN RAFAEL MORA (LAS PERLA 1 1°	14013	CORDOBA	14 02 351 09 007045428	14 02
07 140068818564	0521 VERAS RODRIGUEZ JUAN JOSE			14 02 351 09 007051387	14 02
14 02 04 00009783	CL CIUDAD DE LINARES 8 4 2	14013	CORDOBA	14 02 351 09 007051387	14 02
07 140050707351	0521 HORNERO BALSERA VICTOR MANUEL			14 02 351 09 007056643	14 02
14 02 06 00265576	CL DON LOPE DE SOSA 30 1 B	14004	CORDOBA	14 02 351 09 007056643	14 02
10 14106937443	0111 MORALES ROMERO ANA MARIA			14 02 351 09 007104234	14 02
14 02 07 00396454	CL MANCHONES 20	14100	CARLOTA (LA)	14 02 351 09 007104234	14 02
07 140068498868	0521 CRUZ CONDE JOSE			14 02 351 09 007903876	14 02
14 02 08 00010303	CT DEL AEROPUERTO 2800 0	14005	CORDOBA	14 02 351 09 007903876	14 02
07 140074228134	0611 ROPERO CARMONA JOSE MARIA			14 02 351 09 007904381	14 02
14 02 08 00044655	CM EL BOLA 1° DPTO 14	14100	CARLOTA (LA)	14 02 351 09 007904381	14 02
07 140064521161	0611 JEMEZ RAMIREZ ROSARIO			14 02 351 09 007904684	14 02
14 02 08 00217639	CL JAEN 4 2° G	14100	CARLOTA (LA)	14 02 351 09 007904684	14 02
10 14109596051	0111 CASTILLO CADENAS PEDRO			14 02 351 09 007904987	14 02
14 02 08 00245426	CL GRUPO MANUEL SAGRADO (C ALGECIRA 1 2	14013	CORDOBA	14 02 351 09 007904987	14 02
07 141045107369	0611 HERBASZ - KRYSZYNA			14 02 351 09 007905290	14 02
14 02 08 00278768	CL BELLAVISTA 9	14546	SANTAELLA	14 02 351 09 007905290	14 02
07 141033828087	0611 RODRIGUEZ AGUILAR WILSON RAMIRO			14 02 351 09 007906102	14 02
14 02 08 00405070	CL MAESTRO PRIEGO LOPEZ 24 2 3	14004	CORDOBA	14 02 351 09 007906102	14 02
07 141045332085	0611 MANDA - FLORIN IONUT			14 02 351 09 007906405	14 02
14 02 08 00405373	CL ROSAL 16	14546	SANTAELLA	14 02 351 09 007906405	14 02
07 141045285609	0611 ADRIAN IRINEL - MANDA			14 02 351 09 007906708	14 02
14 02 08 00428413	CL ROSAL 16	14546	SANTAELLA	14 02 351 09 007906708	14 02
07 141002458186	2300 VILCHES MORALES MARI A ARACELI			14 02 351 09 008014822	14 02
14 02 07 00130615	CL DAMASCO 10 4 B	14004	CORDOBA	14 02 351 09 008014822	14 02
07 171012228664	0611 LEYVA ROSARIA ANTONIO			14 02 351 09 008021690	14 02
14 02 08 00173078	CL DUQUE DE FERNAN NUÑEZ 1 1 IQZ	14003	CORDOBA	14 02 351 09 008021690	14 02
07 141041684279	0521 MUÑOZ PEDROSA VANESSA			14 02 351 09 008053420	14 02
14 02 08 00019595	CL LUIS CAÑETE PT LA VOZ DEL PUEBLO 2 3	14013	CORDOBA	14 02 351 09 008053420	14 02
07 430054528316	0611 SALADO RIOS MIGUEL			14 02 351 09 008054026	14 02
14 02 08 00279374	CL MONTORO 4 31 B	14013	CORDOBA	14 02 351 09 008054026	14 02
07 141042363784	0611 MEZVRISHVLI - ILIA			14 02 351 09 008054026	14 02

14 02 08 00326359	CL VILLA DE ROTA 8 3 C	14005	CORDOBA	14 02 351 09 008054632	14 02
07 141043275281	0611 DUNA - MARIA			NOT. DEUDOR EMBARGO SALARIO PENSION PRES	
14 02 08 00341618	CL ZARZUELA ALTA 14	14550	MONTILLA	14 02 351 09 008054935	14 02
07 140072782329	0611 BELLIDO BAUTISTA MIGUEL ANGEL			NOT. DEUDOR EMBARGO SALARIO PENSION PRES	
14 02 08 00440032	CL ORTEGA 25	14550	MONTILLA	14 02 351 09 008055844	14 02
07 140066769541	0521 RAMOS OJEDA GUILLERMO			NOT. DEUDOR EMBARGO SALARIO PENSION PRES	
14 02 96 00133017	AV NUESTRA SRA DE LA MERCED 1 2 BJ 3	14014	CORDOBA	14 02 351 09 008599044	14 02
07 140047609819	0521 CABELLO AGUDO ANTONIO			NOT. DEUDOR EMBARGO SALARIO PENSION PRES	
07 141041235251	CL CM. VIEJO DE ALMODOVAR (AZUCENA) 12	14193	HIGUERON (EL)	14 02 351 09 008785364	14 02
07 140066536438	0521 GOMEZ REQUENA MANUEL			NOT. DEUDOR EMBARGO SALARIO PENSION PRES	
14 02 07 00192956	CL GOMEZ ARANDA 1	14550	MONTILLA	14 02 351 09 008785768	14 02
07 081030310727	0521 RAMIREZ NOGUES JUAN			NOT. DEUDOR EMBARGO SALARIO PENSION PRES	
14 02 07 00398777	CL MARIANO JOSE DE LARRA 3	14100	CARLOTA (LA)	14 02 351 09 008786778	14 02
07 141041235251	0611 SALDARRIAGA CEVALLOS FABRICIO ANTONI			NOT. DEUDOR EMBARGO SALARIO PENSION PRES	
14 02 07 00400393	AV DE LA ALAMEDA 1 1 3 2	14005	CORDOBA	14 02 351 09 008787182	14 02
07 140066130250	0521 JORDAN LOPEZ ANTONIO JESUS			NOT. DEUDOR EMBARGO DEVOLUCIONES AEAT	
14 02 08 00082243	CL LOS PRIETOS 11 B BJ M	14540	RAMBLA (LA)	14 02 366 09 005447857	14 02
07 141011471712	0611 MONZON PEREZ INMACULADA			NOT. DEUDOR EMBARGO DEVOLUCIONES AEAT	
14 02 06 00048944	CL CURIEL 5	14546	SANTAELLA	14 02 366 09 005618316	14 02
10 14108965652	0111 CORDOBA VOGUE SXXI,S .L.			NOT. DEUDOR EMBARGO DEVOLUCIONES AEAT	
14 02 08 00342527	AV MEDINA AZAHARA 9 6 3	14005	CORDOBA	14 02 366 09 005734615	14 02
07 140071630756	0521 PEREZ HERNANDEZ ALFONSO			NOT. DEUDOR EMBARGO DEVOLUCIONES AEAT	
14 02 09 00110360	CL SECUNDA ROMANA 123	14009	CORDOBA	14 02 366 09 005826561	14 02
07 140077072153	0521 PEINADO LUNA ANTONIO			NOT. DEUDOR EMBARGO DEVOLUCIONES AEAT	
14 02 07 00204878	CL JOSE MARIA VALDENEBRO, S/N 0	14004	CORDOBA	14 02 366 09 005827066	14 02
07 210033351977	0521 PEÑA LUQUE MARIA CARMEN			NOT. DEUDOR EMBARGO DEVOLUCIONES AEAT	
14 02 09 00109855	CL ACERA DEL ARRECIFE 5	14009	CORDOBA	14 02 366 09 005827369	14 02
07 081017831574	0521 PRIETO ROMERO VALLE			NOT. DEUDOR EMBARGO DEVOLUCIONES AEAT	
14 02 07 00369778	CL CORTIJO LA BARQUERA 0	14710	VILLARRUBIA	14 02 366 09 005827672	14 02
07 141019338008	0521 ESPEJO CABANAS JORGE			NOT. DEUDOR EMBARGO DEVOLUCIONES AEAT	
14 02 09 00168055	CL ESCULTOR PEDRO DE PAZ 1	14005	CORDOBA	14 02 366 09 005829490	14 02
07 140075665148	0521 ALGUACIL LUQUE DAVID RAFAEL			NOT. DEUDOR EMBARGO DEVOLUCIONES AEAT	
14 02 09 00158557	CL HNOS BAUTISTA MORALES 19	14550	MONTILLA	14 02 366 09 005829995	14 02
10 14108504193	0111 LA TABERNA LA CARLOT A S.C.			NOT. DEUDOR EMBARGO DEVOLUCIONES AEAT	
14 02 08 00220467	AV DE LA PAZ 30	14100	CARLOTA (LA)	14 02 366 09 005832726	14 02
07 460186671349	0521 PERALTA DRICH JOSE LUIS			NOT. DEUDOR EMBARGO DEVOLUCIONES AEAT	
14 02 09 00019020	AV ANCHA 19	14548	MONTALBAN DE CORDOBA	14 02 366 09 005912952	14 02
07 140065333133	0521 MORENO TORRES JUAN			NOT. DEUDOR EMBARGO DEVOLUCIONES AEAT	
14 02 09 00174725	CL MARINES 6	14530	MONTEMAYOR	14 02 366 09 005913457	14 02
07 141018563119	0611 PLANTON DIAZ DIEGO			NOT. DEUDOR EMBARGO DEVOLUCIONES AEAT	
14 02 02 00060350	CL PINTOR JUAN MIRO 17 2 B	14011	CORDOBA	14 02 366 09 006103316	14 02
07 140061004913	0521 VEGUILLA LARES MARIANO			NOT. DEUDOR EMBARGO DEVOLUCIONES AEAT	
14 02 02 00028927	CL BAENA 2 1 2	14013	CORDOBA	14 02 366 09 006103518	14 02
07 140058746732	0521 RUZ JIMENEZ FLORENCIO			NOT. DEUDOR EMBARGO DEVOLUCIONES AEAT	
14 02 09 00167146	CL EMPEDRADA 120	14548	MONTALBAN DE CORDOBA	14 02 366 09 006103821	14 02
07 210027637061	0521 LEON ESCUDERO FRANCISCO FE			NOT. DEUDOR EMBARGO DEVOLUCIONES AEAT	
14 02 08 00314033	CL A 5 1° 4	14001	CORDOBA	14 02 366 09 006309137	14 02
07 141003122133	0521 RAMIREZ MUÑOZ ANTONIO			NOT. DEUDOR EMBARGO DEVOLUCIONES AEAT	
14 02 09 00065702	CL LUIS BRAILLE 11 2°	14550	MONTILLA	14 02 366 09 006356728	14 02
07 141014802044	0521 LOPEZ ATIENZA FRANCISCO			NOT. DEUDOR EMBARGO DEVOLUCIONES AEAT	
14 02 09 00118646	CR AEROPUERTO//ALCAIDE KM 3,5 27 C	14005	CORDOBA	14 02 366 09 006358344	14 02
07 251011866295	0521 TIRGHES - VASILE			NOT. DEUDOR EMBARGO DEVOLUCIONES AEAT	
14 02 09 00082977	CL HERMANOS GARNUELO 3	14550	MONTILLA	14 02 366 09 006582454	14 02
07 140075114975	0611 SALAS LUCENA MARIA DOLORES			NOT. DEUDOR EMBARGO DEVOLUCIONES AEAT	
14 02 09 00064385	CL CONDESA DE FERIA 15	14550	MONTILLA	14 02 366 09 006582555	14 02
07 411027399165	0521 RODRIGUEZ SANCHEZ PEDRO JOSE			NOT. DEUDOR EMBARGO DEVOLUCIONES AEAT	
14 02 04 00167512	CL PINTOR LOSADA 6 3 2	14004	CORDOBA	14 02 366 09 006644900	14 02
07 140064901885	0521 FUENTES GUERRA SERRANO ARTURO			NOT. DEUDOR EMBARGO DEVOLUCIONES AEAT	
14 02 09 00047312	CL ESCULTOR PABLO GARGALLO 30	14012	CORDOBA	14 02 366 09 006645001	14 02
07 141001974200	0521 REYES RELAÑO MANUEL			NOT. DEUDOR EMBARGO DEVOLUCIONES AEAT	
14 02 08 00420026	CL MOTRIL 52 4° 4	14013	CORDOBA	14 02 366 09 006646920	14 02
07 140074093041	0521 LEON GUILLEN ANTONIO CESAR			NOT. DEUDOR EMBARGO DEVOLUCIONES AEAT	
14 02 08 00310090	CL VAZQUEZ AROCA, 22	14005	CORDOBA	14 02 366 09 006647526	14 02
07 140057162602	0521 SANCHEZ MOLINA MANUEL ANTON			NOT. DEUDOR EMBARGO DEVOLUCIONES AEAT	
14 02 07 00044830	CL SAN JUAN DE AVILA 2	14550	MONTILLA	14 02 366 09 006647728	14 02
07 140064404862	0521 FERNANDEZ TEJERO RAFAEL			NOT. DEUDOR EMBARGO DEVOLUCIONES AEAT	
14 02 09 00205744	CL LA PREVISION 9 4 E	14004	CORDOBA	14 02 366 09 006648940	14 02
07 140076833693	0521 CASTILLO LOPEZ MANUEL			NOT. DEUDOR EMBARGO DEVOLUCIONES AEAT	
14 02 09 00193418	CL PUERTA DE AGUILAR 59 2	14550	MONTILLA	14 02 366 09 006674707	14 02
07 141045410089	0521 RAMIREZ NOGUES ENCARNACION			NOT. DEUDOR EMBARGO DEVOLUCIONES AEAT	
14 02 09 00040642	CL PANAMA 5	14100	CARLOTA (LA)	14 02 366 09 006674909	14 02
07 380047185525	0521 MORENO RUIZ LUIS MANUEL			NOT. DEUDOR EMBARGO DEVOLUCIONES AEAT	
14 02 06 00375209	AV MEDINA AZAHARA 18	14005	CORDOBA	14 02 366 09 006715729	14 02
10 141100314440	0111 TRANSPORTES FRIGORIF ICOS FERNAN NUÑEZ S. L.			NOT. DEUDOR EMBARGO DEVOLUCIONES AEAT	
14 02 09 00089950	CL POETA ALFONSO YUSTE 2	14520	FERNAN NUÑEZ	14 02 366 09 006778777	14 02
07 300080322719	0521 LICARI - THIERRY			NOT. DEUDOR EMBARGO DEVOLUCIONES AEAT	
14 02 09 00095408	PG TORRECILLA 11 0 C	14013	CORDOBA	14 02 366 09 006804039	14 02
07 141017362541	0521 FERNANDEZ GAGO LUIS DAVID			NOT. DEUDOR EMBARGO DEVOLUCIONES AEAT	
14 02 08 00313427	CL DAMASCO 21	14004	CORDOBA	14 02 366 09 006805453	14 02
07 141038214814	0521 HACHIMI - BELGHIT			NOT. DEUDOR EMBARGO DEVOLUCIONES AEAT	
14 02 09 00149261	CL LOS OLIVOS 1	14546	SANTAELLA	14 02 366 09 006831422	14 02
07 141025990992	0521 GONZALEZ MERINO NESTOR			NOT. DEUDOR EMBARGO DEVOLUCIONES AEAT	
14 02 09 00159163	CL ESCRITORA GLORIA FUERTES 12 1 D	14004	CORDOBA	14 02 366 09 006832028	14 02
07 140035534733	0521 FERNANDEZ ORTIZ ANTONIO			NOT. DEUDOR EMBARGO DEVOLUCIONES AEAT	
14 02 08 00117912	CL HUELVA 21 0	14013	CORDOBA	14 02 366 09 006833341	14 02
07 140067773186	0521 CABELLO CANALES JOSE			NOT. DEUDOR EMBARGO DEVOLUCIONES AEAT	
14 02 09 00186546	PZ IGLESIA 4	14009	CORDOBA	14 02 366 09 006835260	14 02
07 141036045145	0521 SOLIS GRANADILLA ISMAEL			NOT. DEUDOR EMBARGO DEVOLUCIONES AEAT	
14 02 09 00168257	AV CRUZ DE JUAREZ 20	14006	CORDOBA	14 02 366 09 006917611	14 02
07 141011586189	0521 ROJAS ROMERO FRANCISCO JAVIE			NOT. DEUDOR EMBARGO DEVOLUCIONES AEAT	
14 02 09 00041147	PG GALLARDO S/N 0	14100	CARLOTA (LA)	14 02 366 09 006946206	14 02
07 141012410689	2300 CAÑETE DANTAS MARIA DEL MAR			NOT. DEUDOR EMBARGO DEVOLUCIONES AEAT	
14 02 09 00158759	CL ANTONIO MAURA 61 DC 6 4	14004	CORDOBA	14 02 366 09 006950145	14 02
07 141012643994	0521 MAYA PARRAS JOAQUIN EMILIO			NOT. DEUDOR EMBARGO DEVOLUCIONES AEAT	
14 02 08 00395976	CL LLANOS DEL CASTILLO 26	14005	CORDOBA	14 02 366 09 006950246	14 02
07 140051489516	0521 RODRIGUEZ PEINADO RAFAELA			NOT. DEUDOR EMBARGO DEVOLUCIONES AEAT	
14 02 08 00224410	CL LAS ESTRELLAS 14	14100	CARLOTA (LA)	14 02 366 09 006950549	14 02
07 141035651990	0521 TIRADO ORTEGA RAUL			NOT. DEUDOR EMBARGO DEVOLUCIONES AEAT	
14 02 06 00186966	CL ALGECIRAS 3 3 D	14013	CORDOBA	14 02 366 09 006952165	14 02
07 141023123937	0521 GOMEZ SERRANO ALICIA MARIA			NOT. DEUDOR EMBARGO DEVOLUCIONES AEAT	

14 02 09 00159062	CL JOSE CRUZ CONDE 14 1 IZ	14003	CORDOBA	14 02 366 09 006952266	14 02
07 171013491886	0521 MILLAN ALMENARA CARLOS JAVIER				
14 02 09 00110562	AV AEROPUERTO 6	14004	CORDOBA	14 02 366 09 006953175	14 02
07 140073720401	0521 ARREBOLA CARRILLO RICARDO				
14 02 09 00020737	CL POTA BALDOMERO MUÑOZ 1 4 3	14010	CORDOBA	14 02 366 09 006953680	14 02
07 411008135773	0521 MUÑOZ ZAMORA ANTONIO MANUEL				
14 02 09 00021444	CL BAENA 2 3 4	14009	CORDOBA	14 02 366 09 006954084	14 02
07 410082263082	0521 RAMIREZ MORANO JUAN				
14 02 08 00009491	CL PANAMA 5	14100	CARLOTA (LA)	14 02 366 09 006954185	14 02
07 141031481091	0521 SALAZAR BARONA NICOLAS				
14 02 08 00345860	CL PINTOR A. BUJALANCE 5 3 1	14193	HIGUERON (EL)	14 02 366 09 006954286	14 02
07 140044917865	0521 DOMINGO DOMINGO ANGELA				
14 02 09 00122787	CL J.PELLICER 43 2.2 0	14005	CORDOBA	14 02 366 09 006957219	14 02
07 141034796067	2300 LOBATO GUERRERO MARI A CONCEPCIO				
14 02 08 00427096	CL ALDERETES 20 BJ C DCH	14004	CORDOBA	14 02 366 09 006957522	14 02
10 14105904900	0111 MERINO LOPEZ ENCARNACION				
14 02 09 00110663	CL ALCALDE VELASCO NAVARRO 15	14004	CORDOBA	14 02 366 09 006958835	14 02
07 141009481491	0521 ABELLA CRESPO TAMARA				
14 02 09 00139561	CL LOS ALAMOS (URB. EL ALCAIDE) 1	14005	CORDOBA	14 02 366 09 006985915	14 02
10 14009668462	0111 MONTES PONTES GERMAN				
14 02 09 00198367	CL LOS ALDERETES 6 0	14004	CORDOBA	14 02 366 09 006986521	14 02
07 140070958628	0521 ALGABA SABARIEGO MIGUEL ANGEL				
14 02 08 00213595	CL MELGAR, 63	14550	MONTILLA	14 02 366 09 006987935	14 02
07 141004369389	0521 RUIZ GAVILAN ALFONSO				
14 02 09 00184425	CL SENECA»UR.LAS PITAS» 69	14005	CORDOBA	14 02 366 09 007180521	14 02
07 141034734837	0521 BELMONTE BRETONES CRISTINA				
14 02 08 00341719	CL AMAPOLA (AV. FONT DE QUINTO) 9	14193	HIGUERON (EL)	14 02 366 09 007182440	14 02
07 230051638859	0521 VEGA NAVAJAS IGNACIO				
14 02 09 00165530	CL MANRIQUES 6	14003	CORDOBA	14 02 366 09 007527495	14 02
10 14108475400	0111 CASTELLON AGUILERA MANUEL				
14 02 08 00381327	CL ALFAROS 66 BJ	14001	CORDOBA	14 02 366 09 007838000	14 02
07 141028526433	0521 SANCHEZ CHACON ANGELES				
14 02 09 00159264	CL FEDERICO G. LORCA 8	14100	CARLOTA (LA)	14 02 366 09 007839414	14 02
07 140039914180	0521 MARQUEZ MORILLO ANTONIO				
14 02 09 00230804	CL EXTRAMUROS S/N 0	14546	SANTAELLA	14 02 366 09 007913879	14 02
07 141003910156	0521 LOPEZ LEIVA RUFINO MANUEL				
14 02 09 00106219	CL MEDICO VARO 95	14550	MONTILLA	14 02 366 09 007914485	14 02
07 081020167153	0521 NAVAS ALEXANDRE MARIA CARMEN				
14 02 09 00236864	CL CERVANTES 1 2 13	14540	RAMBLA (LA)	14 02 366 09 007915091	14 02
07 140073316233	0611 JIMENEZ PEDRAZA MARIA ANDREA				
14 02 06 00397639	CL CUESTA DE LOS FRAILES 2 2 C	14540	RAMBLA (LA)	14 02 366 09 007915495	14 02
07 141004437996	0521 SALAS PORTERO FRANCISCO JAVIE				
14 02 09 00158860	CL CIUDAD SEVILLA 5	14550	MONTILLA	14 02 366 09 007915802	14 02
07 140076050522	0611 JIMENEZ PERDIGON CONCEPCION				
14 02 08 00389108	CL LOS CALLEJONES 11	14546	SANTAELLA	14 02 366 09 007916105	14 02
10 14108377790	0111 RIVILLA MARTINEZ MARIA DOLORES				
14 02 06 00432395	AV PRINCIPAL 8 D 3 2	14193	HIGUERON (EL)	14 02 366 09 007940858	14 02
07 141014409701	0521 ESPINOSA PORTERO FRANCISCO				
14 02 09 00094701	AV AEROPUERTO 6 2 1	14005	CORDOBA	14 02 366 09 007941868	14 02
07 141001902155	0521 CANALEJO REQUENA MANUEL				
14 02 09 00264247	AV ANDALUCIA 78 E 2 B	14550	MONTILLA	14 02 366 09 007942272	14 02
07 140067812996	0611 JIMENEZ ROLDAN ANTONIO				
14 02 08 00343032	CL SAN FRANCISCO 21	14550	MONTILLA	14 02 366 09 007998250	14 02
07 140051486078	0521 REY PAVON ANTONIO				
14 02 09 00162193	CL DR. MARAÑON 1	14004	CORDOBA	14 02 366 09 007998452	14 02
07 141014815077	0521 VEREDAS REINA LAURA				
14 02 09 00003458	CL SANTA ANA 6	14550	MONTILLA	14 02 366 09 007998654	14 02
07 140073876813	0521 BARRERA SOLER JUAN CARLOS				
14 02 09 00138955	CL MAESTRO PRIEGO LOPEZ 2 3 3	14005	CORDOBA	14 02 366 09 008013307	14 02
07 070077105751	0521 SANCHEZ BARBA MIGUEL ANGEL				
14 02 09 00157345	PJ BUJALANCE 6 4 1	14013	CORDOBA	14 02 366 09 008485472	14 02
10 14104357041	0111 RUBIA GARZON ILDEFONSO				
14 02 09 00111875	CL ANGEL DE SAAVEDRA 9 A 1 B	14003	CORDOBA	14 02 366 09 008518010	14 02
10 14109313842	0111 VALLADARES SALAS ANTONIO				
62 14 09 00057240	CL LA CASETA 10	14140	VICTORIA (LA)	14 02 855 09 005788569	14 02
10 14106276328	0111 ZEBIDA SEBAHI RASED				
62 14 09 00005508	PZ AGRUPACION DE LAS COFRADIAS 15	14003	CORDOBA	14 02 855 09 005795542	14 02
10 14109495011	0111 TORRES ROLDAN FRANCISCO ANTON				
62 14 09 00009144	CL PREVISION 12	14005	CORDOBA	14 02 855 09 006153634	14 02
10 14105810223	0111 RAMIREZ ADOLFO FRANCISCO JESUS				
62 14 09 00031271	CT CORDOBA-MALAGA KM 34	14520	MONTEMAYOR	14 02 855 09 006153836	14 02
07 140056573225	0521 CANO FERNANDEZ MANUEL				
62 14 09 00022682	CL DEL CAMPO 8 3 3	14005	CORDOBA	14 02 855 09 006293676	14 02
07 140056922728	0521 JIMENEZ SANCHEZ GUILLERMO				
62 14 09 00015309	CL LIB.JOQUIN DA SILVA, 2-10-2-4 14013	14013	CORDOBA	14 02 855 09 006293777	14 02
07 141027274628	0521 ROMERO ROMERO MARIA LUISA				
62 14 09 00000757	CL LIB ANDRES DE SANTA CRUZ 1 1 B 4	14013	CORDOBA	14 02 855 09 006293878	14 02
10 14105238327	0613 PORTERO CARMONA JOSE MARIA				
62 14 09 00041981	CL ESCUELAS 24 3 3	14550	MONTILLA	14 02 855 09 006346725	14 02
07 140057833114	0521 LARA LARA ALFONSO JOSE				
62 14 09 00040567	CL ABOGADO ENRIQUEZ BARRIOS 9 4 2	14004	CORDOBA	14 02 855 09 006347432	14 02
07 141004058282	2300 DEL ROSAL TORRES CARMEN				
62 14 07 00003430	CL. MOTRIL, 26-2-C 0	14013	CORDOBA	14 02 855 09 006347533	14 02
10 14107887639	0111 MURILLO ORTIZ FRANCISCO RAFAE				
62 14 09 00067748	AV GRAN VIA PARQUE 18 1 3	14005	CORDOBA	14 02 855 09 006728156	14 02
10 14108020106	0111 EL FECHTALI - KHADIJA				
62 14 09 00017733	CL GENERAL LAZARO CARDENAS 5 1 3 1	14013	CORDOBA	14 02 855 09 007185975	14 02
07 140056573225	0521 CANO FERNANDEZ MANUEL				
62 14 09 00022682	CL DEL CAMPO 8 3 3	14005	CORDOBA	14 02 855 09 007235687	14 02
07 140056922728	0521 JIMENEZ SANCHEZ GUILLERMO				
62 14 09 00015309	CL LIB.JOQUIN DA SILVA, 2-10-2-4 14013	14013	CORDOBA	14 02 855 09 007236293	14 02
10 14105238327	0613 PORTERO CARMONA JOSE MARIA				
62 14 09 00041981	CL ESCUELAS 24 3 3	14550	MONTILLA	14 02 855 09 007236495	14 02
10 14107887639	0111 MURILLO ORTIZ FRANCISCO RAFAE				
62 14 09 00067748	AV GRAN VIA PARQUE 18 1 3	14005	CORDOBA	14 02 855 09 007440603	14 02
10 14107887639	0111 MURILLO ORTIZ FRANCISCO RAFAE				
62 14 09 00067748	AV GRAN VIA PARQUE 18 1 3	14005	CORDOBA	14 02 855 09 007440704	14 02
10 14107887639	0111 MURILLO ORTIZ FRANCISCO RAFAE				
62 14 09 00067748	AV GRAN VIA PARQUE 18 1 3	14005	CORDOBA	14 02 855 09 007440805	14 02
10 14109775604	0111 DIPAS IMPRESIONES, S.L.				

62 14 09 00063405	CL VIRGEN DE LOS DOLORES 16	14004	CORDOBA	14 02 855 09 007440906	14 02
10 14109775604	0111 DIPAS IMPRESIONES, S.L.			COMUNIC. CUANTIA CUOTA AMORT. APLAZ.	
62 14 09 00063405	CL VIRGEN DE LOS DOLORES 16	14004	CORDOBA	14 02 855 09 007801018	14 02
10 14107887639	0111 MURILLO ORTIZ FRANCISCO RAFAE			COMUNIC. CUANTIA CUOTA AMORT. APLAZ.	
62 14 09 00067748	AV GRAN VIA PARQUE 18 1 3	14005	CORDOBA	14 02 855 09 008051194	14 02
10 14009045945	0111 RAMIREZ LOPERA RAFAEL			COMUNIC. CUANTIA CUOTA AMORT. APLAZ.	
62 14 05 00001150	CL DUQUE DE HORNACHUELOS 3 5 D	14002	CORDOBA	14 02 855 09 008156379	14 02
07 140075004841	0521 MARIN OSPINO JOSE MIGUEL			COMUNIC. CUANTIA CUOTA AMORT. APLAZ.	
62 14 09 00065021	AV GUERRITA 33 3 A	14004	CORDOBA	14 02 855 09 008156581	14 02
07 140056573225	0521 CANO FERNANDEZ MANUEL			COMUNIC. CUANTIA CUOTA AMORT. APLAZ.	
62 14 09 00022682	CL DEL CAMPO 8 3 3	14005	CORDOBA	14 02 855 09 008491132	14 02
10 14109489351	0111 ROMERO BAÑOS PEDRO			COMUNIC. CUANTIA CUOTA AMORT. APLAZ.	
62 14 08 00081057	AV CADIZ 77 5	14013	CORDOBA	14 02 855 09 008495677	14 02
10 14102104015	0111 A F JOYEROS,S.L.			COMUNIC.ACRED.PAGO VENCIMI. APLAZAMIENTO	
62 14 09 00044409	PG INDUSTRIAL GRANADAL,C/ESMERALDA, 6	14014	CORDOBA	14 02 877 09 006707544	14 02
10 14102964180	0111 PRODUCCIONES VIDEOGRAFICAS ANDALUZAS,S.L.			COMUNIC.ACRED.PAGO VENCIMI. APLAZAMIENTO	
62 14 09 00029251	CL MUSICO GUERRERO 29	14012	CORDOBA	14 02 877 09 006707645	14 02
10 14104893369	0613 ENCINA Y TALERO,S.L.			COMUNIC.ACRED.PAGO VENCIMI. APLAZAMIENTO	
62 14 09 00049863	CL PLAZA ALTA Y BAJA 26 1 1	14900	LUCENA	14 02 877 09 006707847	14 02
10 14105968150	0111 CONSTRUCCIONES ESTEBAN YUSTE MENDOZA,S.L.			COMUNIC.ACRED.PAGO VENCIMI. APLAZAMIENTO	
62 14 07 00068296	CL ADOLFO DARHAN 16	14520	FERNAN NUÑEZ	14 02 877 09 006708453	14 02
10 14107296646	0111 R.L.A.SEGURIDAD CORDOBA S.L.			COMUNIC.ACRED.PAGO VENCIMI. APLAZAMIENTO	
62 14 09 00057139	CL ALICATADORES 5	14013	CORDOBA	14 02 877 09 006708857	14 02
10 14107669589	0111 R L A ELECTRICIDAD CORDOBA,S.L.			COMUNIC.ACRED.PAGO VENCIMI. APLAZAMIENTO	
62 14 07 00070320	CL ALICATADORES 5	14013	CORDOBA	14 02 877 09 006708958	14 02
10 14110151981	0111 CARDENAS CALVOPIÑA BEATRIZ			COMUNIC.ACRED.PAGO VENCIMI. APLAZAMIENTO	
62 14 09 00042183	CL DON LOPEZ DE SOSA 31 3 2	14004	CORDOBA	14 02 877 09 006709564	14 02
07 141029081454	0521 CASTRO ARRABAL MARIA AUXILIADO			COMUNIC.ACRED.PAGO VENCIMI. APLAZAMIENTO	
62 14 09 00016824	CL POETA MIGUEL HERNANDEZ 3 1 B	14550	MONTILLA	14 02 877 09 006709766	14 02
07 141029081454	0521 CASTRO ARRABAL MARIA AUXILIADO			COMUNIC.ACRED.PAGO VENCIMI. APLAZAMIENTO	
62 14 09 00016824	CL POETA MIGUEL HERNANDEZ 3 1 B	14550	MONTILLA	14 02 877 09 006709867	14 02
07 140044408819	0521 PIZARRO ENCINAS FRANCISCO			COMUNIC.ACRED.PAGO VENCIMI. APLAZAMIENTO	
62 14 09 00014396	CL LA PALMERA - PARCELACION EL ALCA 7	14005	CORDOBA	14 02 877 09 006710574	14 02
10 140043560774	0521 MESA CASTILLO ANTONIO			COMUNIC.ACRED.PAGO VENCIMI. APLAZAMIENTO	
62 14 08 00001437	CL SAN ANTONIO PADUA 1	14001	CORDOBA	14 02 877 09 006710776	14 02
10 14108924327	0111 RODRIGUEZ ROMERO BARTOLOME			COMUNIC.ACRED.PAGO VENCIMI. APLAZAMIENTO	
62 14 09 00021066	CL FELIPE II (LOCAL) 27	14005	CORDOBA	14 02 877 09 006712089	14 02
10 14108924327	0111 RODRIGUEZ ROMERO BARTOLOME			COMUNIC.ACRED.PAGO VENCIMI. APLAZAMIENTO	
62 14 09 00021066	CL FELIPE II (LOCAL) 27	14005	CORDOBA	14 02 877 09 006712190	14 02
07 141027660911	0521 JURADO DIAZ LUISA			COMUNIC.ACRED.PAGO VENCIMI. APLAZAMIENTO	
62 14 09 00018642	CL ESCRITOR JULIO CORTAZAR 3 G 1	14014	CORDOBA	14 02 877 09 006712392	14 02
10 14005760473	0111 SILLERO LOPEZ ANTONIO			COMUNIC.ACRED.PAGO VENCIMI. APLAZAMIENTO	
62 14 09 00024706	CL MUSICO ZIRYAB 2 2 4	14005	CORDOBA	14 02 877 09 006712594	14 02
10 14107399104	0111 VILLALBA FERNANDEZ ANTONIO JOSE			COMUNIC.ACRED.PAGO VENCIMI. APLAZAMIENTO	
62 14 09 00012275	CT AEROPUERTO, KM. 4,5 URB.ALJARAFE 0	14005	CORDOBA	14 02 877 09 006712800	14 02
10 14107399104	0111 VILLALBA FERNANDEZ ANTONIO JOSE			COMUNIC.ACRED.PAGO VENCIMI. APLAZAMIENTO	
62 14 09 00012275	CT AEROPUERTO, KM. 4,5 URB.ALJARAFE 0	14005	CORDOBA	14 02 877 09 006712901	14 02
07 141017533202	0521 PIZARRO TORRONTERAS FRANCISCO			COMUNIC.ACRED.PAGO VENCIMI. APLAZAMIENTO	
62 14 09 00014400	CL LA PALMERA - PARCELACION EL ALCA 7	14005	CORDOBA	14 02 877 09 006713406	14 02
10 14102104015	0111 A F JOYEROS,S.L.			COMUNIC.ACRED.PAGO VENCIMI. APLAZAMIENTO	
62 14 09 00044409	PG INDUSTRIAL GRANADAL,C/ESMERALDA, 6	14014	CORDOBA	14 02 877 09 007252158	14 02
10 14102104015	0111 A F JOYEROS,S.L.			COMUNIC.ACRED.PAGO VENCIMI. APLAZAMIENTO	
62 14 09 00044409	PG INDUSTRIAL GRANADAL,C/ESMERALDA, 6	14014	CORDOBA	14 02 877 09 007252360	14 02
10 14102964180	0111 PRODUCCIONES VIDEOGRAFICAS ANDALUZAS,S.L.			COMUNIC.ACRED.PAGO VENCIMI. APLAZAMIENTO	
62 14 09 00029251	CL MUSICO GUERRERO 29	14012	CORDOBA	14 02 877 09 007252562	14 02
10 14102964180	0111 PRODUCCIONES VIDEOGRAFICAS ANDALUZAS,S.L.			COMUNIC.ACRED.PAGO VENCIMI. APLAZAMIENTO	
62 14 09 00029251	CL MUSICO GUERRERO 29	14012	CORDOBA	14 02 877 09 007252663	14 02
10 14104893369	0613 ENCINA Y TALERO,S.L.			COMUNIC.ACRED.PAGO VENCIMI. APLAZAMIENTO	
62 14 09 00049863	CL PLAZA ALTA Y BAJA 26 1 1	14900	LUCENA	14 02 877 09 007252865	14 02
10 14105589749	0111 CONSTRUCCIONES JOAQUIN AGUILERA,S.L.			COMUNIC.ACRED.PAGO VENCIMI. APLAZAMIENTO	
62 14 09 00013386	CL BERNABE GOMEZ DEL RIO 4	14193	HIGUERON (EL)	14 02 877 09 007253370	14 02
10 14105589749	0111 CONSTRUCCIONES JOAQUIN AGUILERA,S.L.			COMUNIC.ACRED.PAGO VENCIMI. APLAZAMIENTO	
62 14 09 00013386	CL BERNABE GOMEZ DEL RIO 4	14193	HIGUERON (EL)	14 02 877 09 007253471	14 02
10 14106096775	0111 ELECTRICIDAD E ILUMINACIONES ARTISTICAS MATA,S.L.L.			COMUNIC.ACRED.PAGO VENCIMI. APLAZAMIENTO	
62 14 09 00033695	CL ESTUDIANTES 27	14100	CARLOTA (LA)	14 02 877 09 007253673	14 02
10 14110151981	0111 CARDENAS CALVOPIÑA BEATRIZ			COMUNIC.ACRED.PAGO VENCIMI. APLAZAMIENTO	
62 14 09 00042183	CL DON LOPEZ DE SOSA 31 3 2	14004	CORDOBA	14 02 877 09 007254986	14 02
10 14110151981	0111 CARDENAS CALVOPIÑA BEATRIZ			COMUNIC.ACRED.PAGO VENCIMI. APLAZAMIENTO	
62 14 09 00042183	CL DON LOPEZ DE SOSA 31 3 2	14004	CORDOBA	14 02 877 09 007255087	14 02
07 141029081454	0521 CASTRO ARRABAL MARIA AUXILIADO			COMUNIC.ACRED.PAGO VENCIMI. APLAZAMIENTO	
62 14 09 00016824	CL POETA MIGUEL HERNANDEZ 3 1 B	14550	MONTILLA	14 02 877 09 007255491	14 02
10 14006239514	0111 CANTON RUIZ AURORA			COMUNIC.ACRED.PAGO VENCIMI. APLAZAMIENTO	
62 14 07 00021517	DIEGO SERRANO 21	14005	CORDOBA	14 02 877 09 007255693	14 02
10 14108184703	0111 MARTIN MUÑOZ JOSE LUIS			COMUNIC.ACRED.PAGO VENCIMI. APLAZAMIENTO	
62 14 09 00039961	CL BAENA 2 BJ 1	14009	CORDOBA	14 02 877 09 007256000	14 02
10 14108184703	0111 MARTIN MUÑOZ JOSE LUIS			COMUNIC.ACRED.PAGO VENCIMI. APLAZAMIENTO	
62 14 09 00039961	CL BAENA 2 BJ 1	14009	CORDOBA	14 02 877 09 007256101	14 02
10 140044408819	0521 PIZARRO ENCINAS FRANCISCO			COMUNIC.ACRED.PAGO VENCIMI. APLAZAMIENTO	
62 14 09 00014396	CL LA PALMERA - PARCELACION EL ALCA 7	14005	CORDOBA	14 02 877 09 007256202	14 02
10 140044408819	0521 PIZARRO ENCINAS FRANCISCO			COMUNIC.ACRED.PAGO VENCIMI. APLAZAMIENTO	
62 14 09 00014396	CL LA PALMERA - PARCELACION EL ALCA 7	14005	CORDOBA	14 02 877 09 007256303	14 02
07 141002608740	0521 COLLADO TRIPIANA ROSARIO MAGDALE			COMUNIC.ACRED.PAGO VENCIMI. APLAZAMIENTO	
62 14 08 00061758	CL MIGUEL BENZO, 16 -1 -C	14004	CORDOBA	14 02 877 09 007256404	14 02
10 140043560774	0521 MESA CASTILLO ANTONIO			COMUNIC.ACRED.PAGO VENCIMI. APLAZAMIENTO	
62 14 08 00001437	CL SAN ANTONIO PADUA 1	14001	CORDOBA	14 02 877 09 007256505	14 02
07 140050096857	0521 MERLO MEDIANERO JOSE			COMUNIC.ACRED.PAGO VENCIMI. APLAZAMIENTO	
62 14 08 00032860	CL ALEJANDRIA 2 BJ 2	14009	CORDOBA	14 02 877 09 007257111	14 02
10 141027660911	0521 JURADO DIAZ LUISA			COMUNIC.ACRED.PAGO VENCIMI. APLAZAMIENTO	
62 14 09 00018642	CL ESCRITOR JULIO CORTAZAR 3 G 1	14014	CORDOBA	14 02 877 09 007257313	14 02
07 141027660911	0521 JURADO DIAZ LUISA			COMUNIC.ACRED.PAGO VENCIMI. APLAZAMIENTO	
62 14 09 00018642	CL ESCRITOR JULIO CORTAZAR 3 G 1	14014	CORDOBA	14 02 877 09 007257414	14 02
10 14005760473	0111 SILLERO LOPEZ ANTONIO			COMUNIC.ACRED.PAGO VENCIMI. APLAZAMIENTO	
62 14 09 00024706	CL MUSICO ZIRYAB 2 2 4	14005	CORDOBA	14 02 877 09 007257717	14 02
10 14005760473	0111 SILLERO LOPEZ ANTONIO			COMUNIC.ACRED.PAGO VENCIMI. APLAZAMIENTO	
62 14 09 00024706	CL MUSICO ZIRYAB 2 2 4	14005	CORDOBA	14 02 877 09 007257818	14 02
07 140068246769	0521 MONTERO LOZANO CARMEN			COMUNIC.ACRED.PAGO VENCIMI. APLAZAMIENTO	
62 14 08 00077118	CL DECANO BARTOLOME VARGAS ESCOBAR 1 1 B	14006	CORDOBA	14 02 877 09 007257919	14 02
10 140069630334	0521 MARIN COBOS RAFAEL			COMUNIC.ACRED.PAGO VENCIMI. APLAZAMIENTO	
62 14 09 00007730	CL PINTOR ESPINOSA 9 7 3	14004	CORDOBA	14 02 877 09 007258323	14 02
07 140069630334	0521 MARIN COBOS RAFAEL			COMUNIC.ACRED.PAGO VENCIMI. APLAZAMIENTO	



62 14 09 00007730	CL PINTOR ESPINOSA 9 7 3	14004	CORDOBA	14 02 877 09 007258424	14 02
07 140069630334	0521 MARIN COBOS RAFAEL			COMUNIC.ACRED.PAGO VENCIMI. APLAZAMIENTO	
62 14 09 00007730	CL PINTOR ESPINOSA 9 7 3	14004	CORDOBA	14 02 877 09 007258525	14 02
07 141027274628	0521 ROMERO ROMERO MARIA LUISA			COMUNIC.ACRED.PAGO VENCIMI. APLAZAMIENTO	
62 14 09 00000757	CL LIB ANDRES DE SANTA CRUZ 1 1 B 4	14013	CORDOBA	14 02 877 09 007258828	14 02
10 14109495011	0111 TORRES ROLDAN FRANCISCO ANTON			COMUNIC.ACRED.PAGO VENCIMI. APLAZAMIENTO	
62 14 09 00009144	CL PREVISION 12	14005	CORDOBA	14 02 877 09 007259030	14 02
07 141017533202	0521 PIZARRO TORRONTERAS FRANCISCO			COMUNIC.ACRED.PAGO VENCIMI. APLAZAMIENTO	
62 14 09 00014400	CL LA PALMERA - PARCELACION EL ALCA 7	14005	CORDOBA	14 02 877 09 007259232	14 02
07 141017533202	0521 PIZARRO TORRONTERAS FRANCISCO			COMUNIC.ACRED.PAGO VENCIMI. APLAZAMIENTO	
62 14 09 00014400	CL LA PALMERA - PARCELACION EL ALCA 7	14005	CORDOBA	14 02 877 09 007259333	14 02
10 14100080452	0111 LUQUE LUQUE RAFAEL			COMUN.INTERESADO ACREDITACION PAGO	
62 14 08 00076512	CL EL SANTICO 3	14550	MONTILLA	14 02 898 09 005511111	14 02
10 14105968150	0111 CONSTRUCCIONES ESTEBAN YUSTE MENDOZA,S.L.			COMUN.INTERESADO ACREDITACION PAGO	
62 14 07 00068296	CL ADOLFO DARHAN 16	14520	FERNAN NUÑEZ	14 02 898 09 006718052	14 02
07 141027274628	0521 ROMERO ROMERO MARIA LUISA			COMUN.INTERESADO ACREDITACION PAGO	
62 14 09 00000757	CL LIB ANDRES DE SANTA CRUZ 1 1 B 4	14013	CORDOBA	14 02 898 09 006729772	14 02
07 141017533202	0521 PIZARRO TORRONTERAS FRANCISCO			COMUN.INTERESADO ACREDITACION PAGO	
62 14 09 00014400	CL LA PALMERA - PARCELACION EL ALCA 7	14005	CORDOBA	14 02 877 09 006730075	14 02
07 141029081454	0521 CASTRO ARRABAL MARIA AUXILIADO			COMUN.INTERESADO ACREDITACION PAGO	
62 14 09 00016824	CL POETA MIGUEL HERNANDEZ 3 1 B	14550	MONTILLA	14 02 898 09 006730479	14 02
07 141022376431	0521 GONZALEZ GRAÑA JOSE FRANCISCO			COMUN.INTERESADO ACREDITACION PAGO	
62 14 09 00020763	CL EL CIEGO 9	14100	RINCONCILLO (EL)	14 02 898 09 006730782	14 02
07 141031694895	0521 TORRES ARCO MANUELA			COMUN.INTERESADO ACREDITACION PAGO	
62 14 09 00027736	CL ALCALDE SANZ NOGUER 22 2	14004	CORDOBA	14 02 898 09 006737149	14 02
10 14102104015	0111 A F JOYEROS,S.L.			COMUN.INTERESADO ACREDITACION PAGO	
62 14 09 00044409	PG INDUSTRIAL GRANADAL,C/ESMERALDA, 6	14014	CORDOBA	14 02 898 09 006738765	14 02
10 14109775604	0111 DIPAS IMPRESIONES, S.L.			COMUN.INTERESADO ACREDITACION PAGO	
62 14 09 00063405	CL VIRGEN DE LOS DOLORES 16	14004	CORDOBA	14 02 898 09 006739876	14 02
10 14107669589	0111 R L A ELECTRICIDAD CORDOBA,S.L.			COMUN.INTERESADO ACREDITACION PAGO	
62 14 07 00070320	CL ALICATADORES 5	14013	CORDOBA	14 02 898 09 007242963	14 02
07 140068246769	0521 MONTERO LOZANO CARMEN			COMUN.INTERESADO ACREDITACION PAGO	
62 14 08 00077118	CL DECAÑO BARTOLOME VARGAS ESCOBAR 1 1 B	14006	CORDOBA	14 02 898 09 007243266	14 02
07 141027274628	0521 ROMERO ROMERO MARIA LUISA			COMUN.INTERESADO ACREDITACION PAGO	
62 14 09 00000757	CL LIB ANDRES DE SANTA CRUZ 1 1 B 4	14013	CORDOBA	14 02 898 09 007243872	14 02
07 141017533202	0521 PIZARRO TORRONTERAS FRANCISCO			COMUN.INTERESADO ACREDITACION PAGO	
62 14 09 00014400	CL LA PALMERA - PARCELACION EL ALCA 7	14005	CORDOBA	14 02 898 09 007244175	14 02
07 141029081454	0521 CASTRO ARRABAL MARIA AUXILIADO			COMUN.INTERESADO ACREDITACION PAGO	
62 14 09 00016824	CL POETA MIGUEL HERNANDEZ 3 1 B	14550	MONTILLA	14 02 898 09 007244579	14 02
07 141022376431	0521 GONZALEZ GRAÑA JOSE FRANCISCO			COMUN.INTERESADO ACREDITACION PAGO	
62 14 09 00020763	CL EL CIEGO 9	14100	RINCONCILLO (EL)	14 02 898 09 007244781	14 02
07 141031694895	0521 TORRES ARCO MANUELA			COMUN.INTERESADO ACREDITACION PAGO	
62 14 09 00027736	CL ALCALDE SANZ NOGUER 22 2	14004	CORDOBA	14 02 898 09 007244983	14 02
10 14102964180	0111 PRODUCCIONES VIDEOGRAFICAS ANDALUZAS,S.L.			COMUN.INTERESADO ACREDITACION PAGO	
62 14 09 00029251	CL MUSICO GUERRERO 29	14012	CORDOBA	14 02 898 09 007245084	14 02
10 14106096775	0111 ELECTRICIDAD E ILUMINACIONES ARTISTICAS MATA,S.L.L.			COMUN.INTERESADO ACREDITACION PAGO	
62 14 09 00033695	CL ESTUDIANTES 27	14100	CARLOTA (LA)	14 02 898 09 007245488	14 02
10 14108491665	0111 MATERIALES DE CONSTRUCCIONES S. MOYANO,S.L.			COMUN.INTERESADO ACREDITACION PAGO	
62 14 09 00041678	CL TENERIFE 35	14009	CORDOBA	14 02 898 09 007246296	14 02
10 14102104015	0111 A F JOYEROS,S.L.			COMUN.INTERESADO ACREDITACION PAGO	
62 14 09 00044409	PG INDUSTRIAL GRANADAL,C/ESMERALDA, 6	14014	CORDOBA	14 02 898 09 007246300	14 02
10 14107296646	0111 R.L.A.SEGURIDAD CORDOBA S.L.			COMUN.INTERESADO ACREDITACION PAGO	
62 14 09 00057139	CL ALICATADORES 5	14013	CORDOBA	14 02 898 09 007246704	14 02
10 14108798227	0111 CASTRO - ANA MILENA			RES.DESEST.APLAZ. ADMON. TGSS	
62 14 09 00093616	AV DE LA PAZ 27	14100	CARLOTA (LA)	14 02 980 09 008726962	14 02
10 14108924327	0111 RODRIGUEZ ROMERO BARTOLOME			RES.DESEST.APLAZ. ADMON. INCUMPLIM.	
62 14 09 00021066	CL FELIPE II (LOCAL) 27	14005	CORDOBA	14 02 986 09 006983184	14 02
10 14107399104	0111 VILLALBA FERNANDEZ ANTONIO JOSE			RES.DESEST.APLAZ. ADMON. INCUMPLIM.	
62 14 09 00012275	CT AEROPUERTO, KM. 4,5 URB.ALJARAFE 0	14005	CORDOBA	14 02 986 09 007111308	14 02
10 14102104015	0111 A F JOYEROS,S.L.			RES.DESEST.APLAZ. ADMON. INCUMPLIM.	
62 14 09 00044409	PG INDUSTRIAL GRANADAL,C/ESMERALDA, 6	14014	CORDOBA	14 02 986 09 007307934	14 02
10 14110151981	0111 CARDENAS CALVOPIÑA BEATRIZ			RES.DESEST.APLAZ. ADMON. INCUMPLIM.	
62 14 09 00042183	CL DON LOPEZ DE SOSA 31 3 2	14004	CORDOBA	14 02 986 09 007309348	14 02
07 141027660911	0521 JURADO DIAZ LUISA			RES.DESEST.APLAZ. ADMON. INCUMPLIM.	
62 14 09 00018642	CL ESCRITOR JULIO CORTAZAR 3 G 1	14014	CORDOBA	14 02 986 09 007309752	14 02
10 14102964180	0111 PRODUCCIONES VIDEOGRAFICAS ANDALUZAS,S.L.			RES.DESEST.APLAZ. ADMON. INCUMPLIM.	
62 14 09 00029251	CL MUSICO GUERRERO 29	14012	CORDOBA	14 02 986 09 007309853	14 02
07 140069630334	0521 MARIN COBOS RAFAEL			RES.DESEST.APLAZ. ADMON. INCUMPLIM.	
62 14 09 00007730	CL PINTOR ESPINOSA 9 7 3	14004	CORDOBA	14 02 986 09 007310156	14 02
07 141045021786	0611 CANDRESCU - MIRCEA			NOT. DEUDOR EMBARGO SALARIO PENSTION PRES	
14 03 09 00265039	CL HUELVA 1 9 1	14500	PUENTE-GENIL	14 03 351 09 006485454	14 02
10 14108302921	0111 INICIATIVAS SILLERO FRESNO,S.L.			REQUERIMIENTO DE BIENES	
14 05 09 00267734	AV AMARGACENA, PARCELA 10,NAVE 7 0	14013	CORDOBA	14 05 218 09 006689760	14 02
10 14110625463	0111 SANCHEZ SEGORBE VICTOR			REQUERIMIENTO DE BIENES	
14 05 09 00336341	AV PINTOR MUÑOZ LUCENA 27	14014	CORDOBA	14 05 218 09 007607321	14 02
10 41118151769	0111 RODRIGUEZ MARTINEZ JOSE MARIA			NOT. DEUDOR EMBARGO SALARIO PENSTION PRES	
41 08 07 00120473	CL BATALLA DE LEPANTO 1	14100	CARLOTA (LA)	41 08 351 09 013495165	14 02

A N E X O I

NUM.REMESA: 14 02 1 09 000008

URE	DOMICILIO	LOCALIDAD	TELEFONO	FAX
14 02	AV DE LOS CUSTODIOS (ESQ.TOMAS AQU) 3	14004 CORDOBA	957 0450427	957 0452803

Córdoba a 29 de septiembre de 2009.—El Recaudador Ejecutivo, Fdo.: Marcos Hurtado Redondo.

**Ministerio de Trabajo e Inmigración**  
**INSTITUTO DE EMPLEO**  
**Servicio Público de Empleo Estatal**  
**Dirección Provincial**  
**CÓRDOBA**  
 Núm. 9.629

**REMISIÓN DE NOTIFICACIÓN DE PERCEPCIÓN INDEBIDA DE PRESTACIONES DE ACUERDO CON LO DISPUESTO EN LA LEY 30/92**

Por esta Dirección Provincial se ha iniciado Expediente Administrativo para el reintegro de prestaciones por desempleo indebi-

damente percibidas, contra los interesados que a continuación se citan y los motivos que así mismo se relacionan. Se ha intentado la notificación sin poderse practicar.

Lo que se notifica por medio de la presente, de conformidad con lo establecido en el artículo 59 de la Ley 30/92, de 26 de Noviembre, de Régimen Jurídico de las Administraciones Públicas y del Procedimiento Administrativo Común, advirtiéndoles que disponen de un plazo de diez días contados a partir de la fecha de la presente publicación para reintegrar dicha cantidad indebidamente percibida en la cuenta núm. 0049 5103 71 2516550943 de el Banco Santander a nombre de este Organismo debiendo devolver copia del justificante de ingreso a su Oficina de Empleo.

De no estar conforme con lo anterior deberá formular por escrito ante el Director Provincial del Servicio Público de Empleo Estatal las alegaciones que estime pertinentes en el mismo plazo de 10 días de acuerdo con lo dispuesto en el art. 33.1 a) del Real Decreto 625/85, del 2 de Abril.

De acuerdo con lo dispuesto en el art. 61 de la Ley 30/92, de 26 de Noviembre, de Régimen Jurídico de las Administraciones Públicas y del Procedimiento Administrativo Común, los expedientes reseñados, estarán de manifiesto por el mencionado plazo de 10 días en la Dirección Provincial del Servicio Público de Empleo Estatal.

**Relación de Notificación de Percepción Indevida de Prestaciones de acuerdo con lo dispuesto en la Ley 30/92 B.O.P.**

Interesado.—D.N.I.—Expediente.—Importe (Euros).—Período.—Motivo

Gonzalez Berecibar, Luis Maria; 20178640; 0900002281; 28,12; 29/06/2009 30/06/2009; No renovación de demanda trimestral-1ª

Jimenez Santos, Antonio; 30417755; 0900002284; 253,07; 13/03/2009 30/03/2009; No renovación de demanda trimestral-1ª

Moyano Navas, Miguel; 30454859; 0900002352; 42,18; 28/01/2009 30/01/2009; No renovación de demanda trimestral-1ª

Plaza Jurado, Manuel Angel; 80154207; 0900002351; 239,03; 02/03/2009 10/03/2009; No comparecer a requerimiento de INEM/ Spe-1ª.

Córdoba, a 24 de septiembre de 2009.—El Director Provincial, Fdo.: Rogelio Borrego Martínez.

**JUNTA DE ANDALUCÍA  
Consejería de Medio Ambiente  
Delegación Provincial  
CÓRDOBA**

Núm. 8.921

**Anuncio de Ocupación de Terrenos**

Expediente: VP/02009/2009

ENDESA DISTRIBUCIÓN ELÉCTRICA S.L. ZONA LUCENA, con domicilio en del Parque, 27,14900-Lucena (Córdoba), ha solicitado la ocupación por un plazo de 10 años renovables de los terrenos de la Vía Pecuaria siguiente:

Provincia: Córdoba. Término municipal: Cabra.

Vía pecuaria: «Colada del Camino de Castro».

Superficie: 0,28 m<sup>2</sup>.

Con destino a: Cruce por línea eléctrica de la Colada del Camino de Castro, Paraje Huertas de Cabra.

Lo que se hace público para que aquellos que se consideren interesados, puedan formular las alegaciones oportunas en las oficinas de esta Delegación Provincial, sita en Tomás de Aquino, s nº, 7ª planta, en Córdoba durante un plazo de veinte días, a contar desde la finalización del mes de exposición e información pública.

Córdoba, 6 de agosto de 2009.— El Delegado Provincial, Luis Rey Yébenes.

**JUNTA DE ANDALUCÍA  
Consejería de Medio Ambiente  
Agencia Andaluza del Agua  
Dirección General de Dominio Público Hidráulico  
SEVILLA**

Núm. 9.407

**Convocatoria información pública**

Ref. Exp. TC-17/4818MC

Se ha formulado en esta Dirección General del Dominio Público Hidráulico de la Agencia Andaluza del Agua la petición de Modificación de Características de la concesión de aguas públicas que se reseña en la siguiente:

**NOTA**

Peticionario: Cdad. Propietarios El Baldío.

Fecha Registro: (Diario: 11/06/2008).

Objeto de la Petición: Riego Goteo Jardines - Riego Aspersión Jardines.

Captación: U.H. 49: Niebla-Posadas (dos pozos).

Caudal solicitado: 3,89 l/seg.

Volumen máximo: 38.691 m<sup>3</sup>.

Término municipal: Palma del Río (Córdoba).

Finca: Urbanización El Baldío.

**Objeto de la modificación:** Sustituir punto de toma por otro con las siguientes coordenadas X-298135 Y-4178354, sin aumento de superficie ni volumen.

Y de conformidad a lo establecido en el art. 86 de la Ley 30/92, de Régimen Jurídico de las Administraciones Públicas y del Procedimiento Administrativo Común, se hace público para general conocimiento, de acuerdo a lo previsto por el art. 144.3 del Reglamento del Dominio Público Hidráulico, aprobado por R.D. 849/1986, de 11 de abril, a cuyo efecto se abre un plazo de veinte días naturales, contados a partir del siguiente a la fecha de publicación de este anuncio en el BOLETÍN OFICIAL de la Provincia, durante el cual, cualquier persona física o jurídica que se considere perjudicada podrá examinar tanto el expediente como los documentos técnicos aportados, y formular por escrito o por cualquiera de los medios permitidos en la mencionada Ley 30/1992, dentro de dicho plazo, las alegaciones que consideren oportunas frente a tal petición, ante esta Dirección General del Dominio Público Hidráulico de la Agencia Andaluza del Agua, sita en Sevilla, Avda. de Portugal s/nº. (Plaza de España).

Sevilla, 26 de agosto de 2009.— La Jefa de Servicio, Gloria Mª Martín Valcárcel.

## AYUNTAMIENTOS

### POSADAS

Núm. 8.872

#### ANUNCIO

Por Resolución de Alcaldía de 17 de julio de 2009, se ha acordado aprobar provisionalmente el Plan Parcial del Sector Industrial I-1 del Plan General de Ordenación Urbanística de Posadas, formulado por don Federico García Fernández y Otros, y promovido por Bartolomé García, S.L. y Otros.

Lo que se hace público a fin de que durante el plazo de un mes, contado a partir de la publicación del presente anuncio en el BOLETÍN OFICIAL de la Provincia, cualquiera que lo desee pueda examinar el expediente y deducir, durante el citado plazo, cuantas alegaciones u observaciones considere oportunas.

En Posadas (Córdoba), a 20 de julio de 2009.— El Alcalde, Guillermo Benítez Agüí.

### CARCABUEY

Núm. 9.280

#### AVISO

Se pone en conocimiento del público en general que habiendo sido aprobado por el Ayuntamiento Pleno, en sesión extraordinaria celebrada el pasado día 28 de Julio, el expediente nº 9/09 de Suplemento de Crédito cuya finalidad es la de dotar de crédito suficiente a determinada partida, con cargo al RLT; el mismo se expone a público por espacio de quince días, con el fin de que los interesados puedan presentar las reclamaciones que estimen oportunas.

#### Resumen

##### Ingresos.

R.L.T. Gastos Generales: 100.000,00 euros.

##### Gastos.

321.226.24: 100.000,00 euros.

Carcabuey, 16 de septiembre de 2009.— El Alcalde, Rafael Sicilia Luque.

### BENAMEJÍ

Núm. 9.314

#### ANUNCIO

Por D. Juan Manuel Ramírez Adalid (25307102H), se ha solicitado licencia municipal para establecer la actividad de Autolavado de Vehículos con emplazamiento en la parcela 46 del Polígono Industrial Fuente Palma de esta localidad.

Lo que se hace público por plazo de veinte días según lo dispuesto en el art. 13 del Decreto doscientos noventa y siete de mil novecientos noventa y cinco, de diecinueve de diciembre, por el que se aprueba el Reglamento de Calificación Ambiental, durante el cual se podrá formular las reclamaciones o alegaciones que se estimen oportunas.

Benamejía a 17 de septiembre de 2009.— El Alcalde, José Ropero Pedrosa.

**BUJALANCE**  
Núm. 9.349  
**ANUNCIO**

El Ayuntamiento Pleno en sesión ordinaria celebrada el 30 de julio de 2009 adoptó, entre otros, los siguientes acuerdos:

«**PRIMERO.** Aprobar Definitivamente el Estudio de Detalle de Ordenación de Volúmenes que afecta al inmueble sito en calle Huerto, calle Huerto, Num. 89, esquina a Avda. del Dr. Fleming, promovido por «Promociones Lucena y Jiménez 2007, S.L.» y redactado por el Arquitecto D. Julio Aumente Aumente, que completa o adapta las determinaciones y previsiones del planeamiento para referida zona, conforme a los términos y determinaciones propuestas en la documentación técnica obrante en expediente.

**SEGUNDO.** Aprobar se proceda a Registrar y depositar en el Registro administrativo del Ayuntamiento, de documentos urbanísticos que afectan a planeamiento, el citado Estudio de Detalle a los efectos previstos en la legislación urbanística aplicable, así como a la remisión de una copia de la documentación completa al Registro de Planeamiento de la Consejería de Vivienda y Ordenación del Territorio de la Junta de Andalucía.

**TERCERO.** Notificar el presente acuerdo a todos y cada uno de los propietarios de los terrenos comprendidos en el ámbito de actuación de referido Estudio de Detalle.

**CUARTO.** Acordar la publicación del presente acuerdo y del articulado de indicado documento urbanístico en el Boletín Oficial de la Provincia.

**QUINTO.** Facultar expresamente al Sr. Alcalde-Presidente, para suscribir y firmar toda clase de documentos públicos y privados y en general para la adopción de los trámites y resoluciones que procedan en relación con este asunto».

**ANEXO: ARTICULADO QUE SE CITA EN PUNTO CUARTO**  
**«MEMORIA DESCRIPTIVA**

**1. INTRODUCCIÓN**

Los terrenos sobre los que se pretende actuar urbanísticamente hablando, se encuentran ubicados en los límites del casco histórico de la ciudad de Bujalance. Las dimensiones físicas de la parcela, su límite físico, conformado por fachada a tres calles distintas, avenida Doctor Fleming, C/ los Huerto y c/ Camino de Santiago, así como las diferencias de niveles, superior a 6 m, en los extremos, de los distintos viales a los que recaen las fachadas anteriormente citadas, aconsejan para un correcto ordenamiento de los volúmenes que genera el aprovechamiento edificatorio sobre la parcela, la redacción de un Estudio de Detalle que ordene respecto a los viales y en el interior de la parcela la ordenación de la edificación resultante y su volumetría.

**2. ANTECEDENTES**

**2.1. DATOS DE PARTIDA.**

**2.1.2. ENCARGO.**

Se redacta el siguiente Estudio de Detalle por encargo de: PROMOCIONES LUCENA JIMÉNEZ 2007 S.L. y con domicilio en el Polígono Nuestra Señora de La Soledad 59 de Aguilar, Córdoba.

**2.1.3. EQUIPO TÉCNICO REDACTOR.**

Arquitecto: D. Julio Aumente Aumente, Colegiado Nº. 154, con domicilio en C/ El Nogal Nº. 11, Local, Córdoba. Aumente Arquitectos Sl.

**2.1.4. DOCUMENTACIÓN.**

La documentación utilizada ha sido la correspondiente al plano Calificación y Clasificación contenido en la Documentación Gráfica de las NNSS de Bujalance, y el levantamiento topográfico realizado por la propiedad de los terrenos.

**3. SOLAR (DESCRIPCIÓN)**

**3.1. SITUACIÓN GEOGRÁFICA.**

La parcela está ubicada en la zona Sur-Oeste del núcleo urbano de la ciudad de Bujalance (Córdoba) y está limitada por la calle Camino de Santiago, la calle Huerto y la Avenida Doctor Fleming.

**3.2. TOPOGRAFÍA, SUPERFICIE Y LINDEROS.**

La parcela tiene forma irregular, con una superficie de 2043 m<sup>2</sup> con fachada a C/ Huerto en esquina con avenida Doctor Fleming con una longitud de 46,97 m. y también con fachada a C/ Camino de Santiago en una longitud de 58,81 m. Su topografía es regular con pendiente acusada en sentido ascendente según se avanza sobre la C/ Camino de Santiago de Este-Oeste con una diferencia de cota entre los extremos de esta fachada de 4,30 m. En la fachada a la Avda. Doctor Fleming en continuación en esquina con la C/ Huerto, la diferencia de cota medida en los extremos es

de 2,10 m. y la diferencia de cota máxima entre los extremos de los viales opuesto (C/ Camino de Santiago y C/ Huerto), de 6.80 metros.

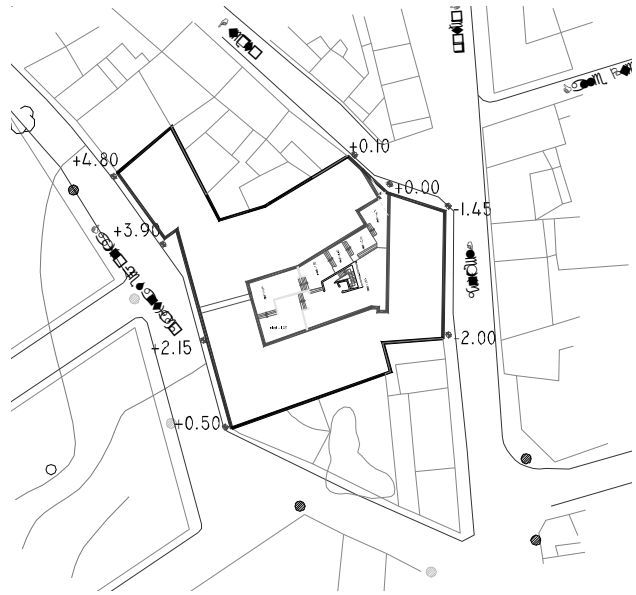

**3.3 PLANEAMIENTO VIGENTE.**

El planeamiento vigente es la Revisión de las NNSS del Municipio de Bujalance (Córdoba), siéndole de aplicación las Ordenanzas correspondientes a suelo urbano, Extensión de casco antiguo.

Siendo los parámetros urbanísticos más relevantes los siguientes:

Parcela mínima: 90 m<sup>2</sup>.

Usos: Predominante; Residencial. Compatibles, Industrial y Terciarios (Art. 152).

Alineaciones de fachada en tipología de edificaciones entre medianeras coincidirán, en general, con las oficiales exteriores, permitiéndose retranqueos de parte de edificación, en cualquiera de sus plantas. No obstante dichos retranqueos deberán obedecer a un tratamiento unitario de conjuntos edificatorios, evitándose medianeras vistas u otros factores discordantes, por ello, tales actuaciones requerirán de la aprobación municipal expresa ante la presentación de anteproyecto o estudio previo al efecto.

Fondo máximo edificable: No se limita

Ocupación Máxima de parcela: 75% de la superficie de parcela neta.

Edificabilidad: No se fija, es la resultante de la ocupación y el número máximo de plantas.

Altura de la Edificación: Dos plantas.

Patios: Patio de manzana; superficie mínima 70 m<sup>2</sup>, círculo inscribible de 7m de diámetro.

Patio de luces: Superficie mínima 12 m<sup>2</sup>, círculo inscribible 3m de diámetro.

**3.4. CLASIFICACIÓN DEL SUELO.**

El terreno sobre el que se interviene, es suelo Urbano, teniendo así mismo la consideración de solar, destinado para uso residencial según la vigente Ley de Suelo y Ordenanzas de Edificación de las NNSS.

**3.5. SERVICIOS URBANOS.**

La parcela cuenta con los servicios urbanos de agua potable, saneamiento y electricidad en los viales en los que recaen ambas fachadas.

**3.6. SERVIDUMBRES APARENTES.**

No existe servidumbre aparente alguna sobre fincas o predios colindantes.

**MEMORIA JUSTIFICATIVA**

**1. PROCEDENCIA LEGAL URBANÍSTICA.**

El estudio de Detalle procede su redacción de acuerdo con las NN.SS de Bujalance. El contenido se ajusta a la siguiente legislación.

- Ley de Ordenación Urbanística de Andalucía LOUA.
- Texto Refundido de la Ley sobre Régimen del Suelo y Ordenación Urbana y sus reglamentos vigentes.
- Reglamento de Planeamiento.
- Normas Subsidiarias de Planeamiento de Bujalance.

## 2. JUSTIFICACION DE LA SOLUCION ADOPTADA.

La propuesta, se fundamenta en la ordenación volumétrica de la edificación de acuerdo con lo siguiente:

- Las especificaciones establecidas en los instrumentos de Ordenación Urbanística de las NN.SS de Bujalance
- Las alineaciones y rasantes definidas en el Plano de alineaciones de las NN.SS de Bujalance.
- La Morfología de la parcela o solar y sus delimitaciones físicas.
- La topografía de la parcela o solar a ordenar.
- El entorno urbano, caracterizado por edificaciones entre medianeras y alineadas a vial preexistente.
- La estructuración volumétrica de la edificación, desde un patio interior de manzana que sirve de conexión volumétrica entre los dos viales opuestos.

## 3. VIALES, ALINEACIONES Y RASANTES.

Alineaciones y rasantes exteriores; Las establecida por las NN.SS, en el documento grafico de alineaciones y rasantes, sin modificar el documento preexistente de alineación a las calles recayentes de Avda. Doctor Fleming, C/ Huertos y C/ Camino Santiago.

Alineaciones y rasantes interiores; La incorporación de alineaciones y rasantes interiores, que definen el patio de manzana necesario para la ordenación volumétrica de las viviendas previstas en su entorno.

En ambos casos, el criterio fijado para la determinación de las rasantes de las edificaciones resultantes, no es otro que la adecuación a la topografía de la parcela sobre la que se actúa. En los planos O.7, se definen pormenorizadamente las cotas de planta baja y primera de las edificaciones tanto alineadas a fachada como el alineado entorno al patio de manzana.

Los criterios de adaptación han sido los siguientes;

- Art. 63 Ordenanzas de las NN.SS de Bujalance; en relación con la necesidad de que el nº. de viviendas interiores sea inferior al número de viviendas recayentes a vía pública.
- La conformación de proyecto en torno al criterio de consideración del uso predominante de residencial vivienda colectiva o edificio plurifamiliar con fachada ajustada a la alineación oficial y patio interior, denominado en este caso edificio patio.
- Los criterios fijados en el art. 102 de las Ordenanzas de las NN.SS. de Bujalance, en relación con los criterios determinantes para la consideración de altura máxima de la edificaciones
- Los criterios fijados para consideración de planta baja en el art. 104 de las Ordenanzas de la edificación de las NN.SS de Bujalance y criterios de medición de altura marcados en el art. 105 de las misma NN.SS.

## 4. ORDENACION VOLUMETRICA.

Se propone en las alineaciones a vial, una secuencia volumétrica de las edificaciones, adaptada a la topografía o rasante del correspondiente vial.

En el interior de la parcela, se propone la consecución alineada y adosada a las lindes medianeras interiores de edificación, y en torno al patio de manzana, la permeabilidad visual mejorando la imagen de conjunto de la propuesta y su integración en el entorno próximo.

Se han acotado las alturas máximas de planta baja referida a la cara inferior de forjado, siendo la planta primera el resultado de aplicar altura mínima entre plantas. Así mismo queda acotada la planta sótano en su extensión.

## 5. NORMATIVA URBANISTICA.

Es de aplicación las Ordenanzas correspondientes a extensión del casco antiguo de las NN.SS de Bujalance, referenciada en el punto 3.3 de esta Memoria Descriptiva. No se modifica ningún parámetro urbanístico de las presentes NN.SS y las ordenanzas de edificación que le son de aplicación».

Lo que se hace público para general conocimiento.

Bujalance a 21 de setiembre de 2009.— El Alcalde, Rafael Cañete Marfil.

**ADAMUZ**

Núm. 9.667

El Alcalde-Presidente-Presidente del Ayuntamiento de Adamuz (Córdoba) hago saber:

De conformidad con lo dispuesto en los artículos 59.4 y 61 de la Ley 30/1992, de 26 de noviembre, del Régimen Jurídico de las Administraciones Públicas y del Procedimiento Administrativo Co-

mún, se hace pública la notificación de la resolución recaída en el expediente sancionador que se indica, instruido por el Ayuntamiento de Adamuz, a la persona o entidad denunciada que a continuación se relaciona, ya que habiéndose intentado la notificación en el último domicilio conocido, ésta no se ha podido practicar.

Contra esta resolución que pone fin a la vía administrativa, se podrá interponer recurso de reposición ante el Sr. Alcalde-Presidente del Ayuntamiento de Adamuz en el plazo de un mes a contar desde el día siguiente al de la presente publicación o bien, recurso contencioso-administrativo ante el Juzgado de lo Contencioso-Administrativo de Córdoba, en el plazo de dos meses contados desde el día siguiente al de la recepción de la presente notificación, conforme a lo dispuesto en el art. 46 de la Ley Reguladora de la Jurisdicción Contencioso-Administrativa.

Contra el acto que resuelva el recurso de reposición podrá interponer igualmente recurso contencioso-administrativo ante el órgano jurisdiccional competente, en el plazo de dos meses contados desde el día siguiente a aquel en que se notifique la resolución expresa del recurso de reposición. Si no se hubiese resuelto expresamente dicho recurso, será de aplicación el régimen de actos presuntos a tal efecto regulado en el art. 46 de la Ley de la Jurisdicción Contencioso-Administrativa.

Todo ello sin perjuicio de que pueda ejercitar cualquier otro recurso que estime procedente.

El pago de la multa impuesta se efectuará dentro de los quince días hábiles siguientes a la fecha de su firmeza, conforme a lo dispuesto en el artículo 21.1 del R.D. 320/1994, de 25 de febrero y 84.1 del R.D.L. 339/1990, de 2 de marzo.

El expediente correspondiente obra en el Negociado de Sanciones del Ayuntamiento de Adamuz (Córdoba)  
EXPEDIENTE.—DENUNCIADO.—DNI.—LOCALIDAD.—FECHA.—CUANTIA.—PRECEPTO INFRINGIDO.

114/09; Daniel Artazcoz Nunez; 72804054; Huerte (Navarra); 10/04/09; 90.00€; Art. 154 R.G.C.

Adamuz, a 25 de septiembre de 2009.—El Alcalde-Presidente, firma ilegible.

## HINOJOSA DEL DUQUE

Núm. 9.668

**A N U N C I O**

Por acuerdo de la Junta de Gobierno Local, en sesión extraordinaria celebrada el día 25 de septiembre de 2.009, ha sido admitido a trámite el Proyecto de Actuación para legalización de explotación de vacuno de carne en extensivo en suelo no urbanizable, promovido por Miguel Gómez Torres, en el paraje «El Ochavo», de este término municipal.

Una vez admitido a trámite el referido proyecto, en virtud del Art. 43.1.c) de la Ley 7/2002, de Ordenación Urbanística de Andalucía, se somete a información pública el mismo por plazo de veinte días hábiles, contados a partir de la publicación de este anuncio en el BOLETÍN OFICIAL de la Provincia, al objeto de que puedan presentar reclamaciones.

En Hinojosa del Duque, a 29 de septiembre de 2009.— El Alcalde, Matías González López.

**PEDRO ABAD**

Núm. 9.670

**A N U N C I O**

Aprobadas por Resolución de la Alcaldía 1/273/2009 de fecha 30 de Septiembre las Bases para cubrir una plaza de Técnico de Gestión en este Ayuntamiento – promoción interna mediante concurso / oposición, así como la convocatoria de la plaza reseñada, se procede a la publicación de éstas según detalle:

**BASES QUE RIGEN EL CONCURSO-OPOSICIÓN, MEDIANTE TURNO DE PROMOCIÓN INTERNA, CONVOCADO POR ESTE AYUNTAMIENTO DE PEDRO ABAD, PARA PROVEER EN PROPIEDAD UNA PLAZA DE FUNCIONARIO, TÉCNICO DE GESTIÓN.**

**Primera.- Número de plazas, identificación y procedimiento de selección.-**

Es objeto de la presente convocatoria la provisión en propiedad, en turno de promoción interna, mediante el sistema de concurso-oposición, de una plaza de Técnico de Gestión, vacante en la Plantilla y Relación de Puestos de Trabajo de este Ayuntamiento de Pedro Abad, perteneciente a la Escala de Administra-



ción General, Subescala Técnica y encuadrada de acuerdo con la Disposición Transitoria Tercera 2, de la Ley 7/2007, de 12 de abril, del Estatuto Básico del Empleado Público, transitoriamente en el Subgrupo A2, e incluida en la Oferta de Empleo Público del ejercicio 2009, aprobada por resolución de la Alcaldía 1.189.2009 de fecha 8 de Julio.

El puesto de trabajo, de conformidad con la Relación de Puestos de Trabajo vigente, será el apoyo a los servicios de la Secretaría e Intervención General de esta Corporación – administración general, hacienda, intervención y contabilidad, con las atribuciones complementarias que constan en dicha Relación.

#### **Segunda.- Requisitos.-**

Para tomar parte en este concurso-oposición los aspirantes deberán reunir los siguientes requisitos:

- Tener la condición de funcionario, en propiedad, en el Excmo. Ayuntamiento de Pedro Abad y pertenecer al subgrupo C1 de la Escala de Administración General o de la Escala de Administración Especial, siempre que respecto de ésta última, las funciones del puesto sean afines a las de la plaza convocada.

- Contar con una antigüedad en dicho subgrupo C1, de al menos dos años de servicio activo, al día de finalización del plazo de presentación de solicitudes.

- Estar en posesión del título de Diplomado Universitario o equivalente, o de hallarse en condiciones de obtenerlo en la fecha en que finalice el plazo de presentación de instancias. También será suficiente estar en posesión del resguardo acreditativo de haber abonado los derechos del título.

#### **Tercera.- Solicitudes de admisión.-**

A la solicitud, de libre redacción, en la que se indicará que el aspirante/s reúne/n los requisitos exigidos para participar en la convocatoria, se adjuntará:

- Los documentos acreditativos de los méritos alegados, conforme al Baremo que se establece en la Base Octava. El Tribunal no valorará méritos que no estén acreditados documentalmente el día en que finalice el plazo de presentación de solicitudes.

- Resguardo acreditativo de haber satisfecho el importe de los derechos de examen que ascienden a 60,00 €uros (sesenta €uros), cantidad que podrá ser abonada mediante ingreso o transferencia en la Caja Municipal / Cajasur – urb. Fco. Alcántara de Pedro Abad C/C. 2024. 0050. 48. 380000016.

La falta de abono de los derechos de examen, dentro del plazo de presentación de solicitudes, determinará la exclusión del aspirante.

Las referidas solicitudes deberán dirigirse a la Alcaldía de este Ayuntamiento de Pedro Abad y se presentarán en el Registro General de entrada de documentos de este Ayuntamiento, o conforme a lo dispuesto en el artículo 38.4 de la Ley 30/1992, de 26 de noviembre, de Régimen Jurídico de las Administraciones Públicas y del Procedimiento Administrativo Común.

El plazo de presentación de solicitudes será de veinte días hábiles contados a partir del siguiente al de la publicación de esta convocatoria en el Boletín Oficial del Estado.

#### **Cuarta.- Lista de aspirantes, comienzo de los ejercicios y orden de actuación.-**

Expirado el plazo de presentación de solicitudes, la Alcaldía dictará resolución en el término máximo de un mes, declarando aprobada la lista de admitidos y excluidos. En dicha resolución, que se publicará en el Boletín Oficial de la Provincia, se indicarán los lugares en que se encuentran expuestas al público las listas certificadas completas de aspirantes admitidos y excluidos, concediéndose de conformidad con lo establecido en el artículo 71.1 de la Ley 30/1.992, un plazo de diez días para que los aspirantes excluidos puedan subsanar o completar su documentación, con los efectos administrativos previstos en dicho precepto.

En la misma Resolución se expresará el lugar, fecha y hora de comienzo de los ejercicios.

Subsanados, en su caso, los defectos que hubiesen sido apreciados, la lista definitiva de aspirantes admitidos y excluidos se expondrá en el Tablón de Anuncios del Ayuntamiento.

La publicación de la resolución en el Boletín Oficial de la Provincia será determinante de los plazos a efectos de posibles impugnaciones o recursos.

La actuación de los aspirantes se iniciará por orden alfabético conforme al resultado del sorteo publicado por Resolución de 27 de enero de 2009, de la Secretaría de Estado para la Administración Pública, del Ministerio de Administraciones Públicas,

iniciándose por aquél cuyo apellido comience con la letra «W», siguiéndose sucesivamente de manera alfabética.

#### **Quinta.- Tribunal Calificador.-**

El Tribunal calificador estará integrado por los siguientes miembros:

- Presidente: Un funcionario a designar por la persona titular de la Alcaldía.

- Vocales: Cuatro, a designar por la persona titular de la Alcaldía, uno de ellos a propuesta de la Consejería de Gobernación.

- Secretario: Un funcionario, que actuará con voz pero sin voto.

Los Vocales deberán poseer titulación o especialización iguales o superiores a las exigidas para el acceso a la plaza objeto de esta convocatoria.

Los miembros del Tribunal deberán abstenerse de intervenir, notificándolo a la Autoridad convocante, y los aspirantes podrán recusarlos en cualquier momento del proceso selectivo, cuando concorra alguna de las circunstancias previstas en el artículo 28 de la Ley 30/1.992, de 26 de noviembre.

La designación de los miembros del Tribunal incluirá la de los respectivos suplentes.

Tanto para que el Tribunal quede válidamente constituido como para su actuación se requerirá la presencia de, al menos, la mitad de sus miembros, titulares o suplentes indistintamente, más la del Presidente y Secretario o quienes les sustituyan.

El Tribunal podrá disponer la incorporación a sus trabajos de asesores especialistas para las pruebas correspondientes de los ejercicios que estimen pertinentes, limitándose dichos asesores a prestar su colaboración en sus especialidades técnicas.

Los miembros del Tribunal son personalmente responsables del estricto cumplimiento de las bases de la convocatoria y de la sujeción a los plazos establecidos para la realización y valoración de las pruebas y para la publicación de los resultados.

#### **Sexta.- Llamamientos.-**

Los aspirantes serán convocados para cada ejercicio en llamamiento único, siendo excluidos quienes no comparezcan, salvo casos de fuerza mayor, debidamente justificados y apreciados libremente por el Tribunal.

Los llamamientos se efectuarán mediante los correspondientes anuncios que se publicarán en el Tablón de Anuncios del Ayuntamiento.

#### **Séptima.- Lugar y calendario de realización de las pruebas.-**

Los ejercicios de la fase de oposición se celebrarán en dependencias municipales, y darán comienzo en la fecha y hora que se determine por la Alcaldía.

A partir del inicio de la indicada fase de oposición, el Tribunal determinará la fecha para la práctica de las sucesivas pruebas, sin que entre la terminación de una y el comienzo de la siguiente puedan mediar menos de cinco días hábiles ni más de cuarenta y cinco días hábiles.

De conformidad con lo dispuesto en el artículo 33 del Decreto 2/2002, de 9 de enero, se establece en el Programa la exención de aquellos conocimientos acreditados suficientemente en las pruebas de ingreso como funcionario de carrera.

#### **Octava.- Desarrollo del concurso-oposición.-**

El concurso-oposición constará de dos fases diferenciadas; primero se celebrará la fase de concurso y después la de oposición.

**A) FASE DE CONCURSO:** Constituido el Tribunal, éste procederá con carácter previo, a la evaluación de los méritos alegados por los aspirantes con arreglo al siguiente baremo:

a) Valoración del trabajo desarrollado:

- Por cada mes completo de servicios prestados en la Administración Local, como Técnico de Administración General (A1): 0,050 puntos.

- Por cada mes completo de servicios prestados en la Administración Local, como Técnico de Gestión de Admón. Gral. (A2): 0,045 puntos.

- Por cada mes completo de servicios prestados en la Administración Local, en plaza del subgrupo C1, en puesto con funciones de contenido similar al del puesto a que se opta: 0,040 puntos.

Puntuación máxima en este apartado, 2,10 puntos.

b) Antigüedad:

- Por cada mes completo de servicios prestados en la Administración Local, como funcionario de carrera: 0,025 puntos.

Puntuación máxima en este apartado, 2,10 puntos.

## c) Grado personal:

- Por poseer un grado personal igual al nivel del puesto a que se opta ... 0,80 puntos

- Por poseer un grado personal inferior hasta 3 niveles al del puesto a que se opta 0,60 puntos

Puntuación máxima por este apartado, 1,40 puntos.

## d) Superación de ejercicios o pruebas selectivas:

- Por cada ejercicio o prueba superada, en proceso selectivo a plaza de igual categoría a la que se opta: 0,10 puntos

Puntuación máxima por este apartado, 0,40 puntos.

## e) Titulaciones académicas:

- Título de Licenciado Universitario, en Área o especialidad que tenga relación directa con las actividades a desarrollar en el puesto a que se opta: 0,50 puntos

Las titulaciones deberán ser otorgadas, reconocidas u homologadas por el Ministerio de Educación y Ciencia.

Puntuación máxima en este apartado, 0,50 puntos.

## f) Cursos de formación y perfeccionamiento:

Por la participación, como asistente, a cursos, seminarios, congresos o jornadas que tengan relación directa con las actividades a desarrollar en la plaza a que se opta y hubiesen sido impartidos por Instituciones de carácter público.

- De duración entre 30 y menos de 50 horas lectivas: 0,10 puntos

- De duración entre 50 y 100 o más horas lectivas: 0,20 puntos

No se valorarán los cursos en los que no conste expresamente el número de horas ni los que sean de duración inferior a 30 horas.

Sólo se valorarán los cursos impartidos por Administraciones Públicas, Organismos Institucionales, Colegios Profesionales o Centrales Sindicales, que hayan sido acreditados por la Administración o impartidos dentro de Programas de Formación Continua.

Puntuación máxima en este apartado, 0,50 puntos.

**Acreditación de los méritos alegados:** Los méritos alegados se acreditarán:

a), b), c) y d) Valoración del trabajo, antigüedad, grado personal y superación de ejercicios o pruebas selectivas: Mediante certificación expedida por la Administración correspondiente.

e) Titulaciones académicas: Mediante la presentación del original o fotocopia compulsada del título académico o certificado de estudios desarrollados, expedidos por la autoridad docente competente.

f) Cursos de formación y perfeccionamiento: Mediante certificado o documento acreditativo de la asistencia expedido por el ente organizador de los mismos.

Esta fase no tendrá carácter eliminatorio y su calificación se hará pública en el Tablón de Edictos de la Casa Consistorial y lugar de celebración de las pruebas al menos una hora antes del inicio del primer ejercicio de la oposición.

En ningún caso las puntuaciones obtenidas en la fase de concurso podrán aplicarse para superar los ejercicios de la fase de oposición.

**B) FASE DE OPOSICIÓN:** Constará de dos ejercicios, obligatorios y eliminatorios y serán los siguientes:

**Primer ejercicio:**

Consistirá en desarrollar por escrito, durante un periodo máximo de dos horas, un tema de entre dos, extraídos al azar, de los comprendidos en el Anexo de esta convocatoria.

**Segundo ejercicio:**

Se desarrollará por escrito durante un periodo máximo de dos horas, y consistirá en resolver un supuesto práctico que planteará el Tribunal inmediatamente antes del comienzo del ejercicio, relativos a tareas propias del puesto.

En este ejercicio se valorará fundamentalmente la capacidad de raciocinio, la sistemática en el planteamiento y la formulación de conclusiones y el conocimiento y adecuada interpretación de la normativa aplicable.

Durante el desarrollo de esta prueba los aspirantes podrán en todo momento, hacer uso de los textos legales, colecciones de jurisprudencia y libros de consulta de los que acudan provistos.

Los dos ejercicios deberán ser leídos obligatoriamente con posterioridad a su desarrollo por los aspirantes, en sesión pública, salvo casos de fuerza mayor, debidamente justificada, en cuyo caso serán leídos por el Tribunal.

Si transcurridos diez minutos de exposición el Tribunal aprecia deficiencia notoria en la actuación del aspirante, podrá invitar a éste a que desista de continuar el ejercicio.

**Novena.- Calificación de los ejercicios.-**

Dichos ejercicios serán calificados hasta un máximo de diez puntos, siendo eliminados los aspirantes que no alcancen un mínimo de cinco puntos en cada uno de ellos.

El número de puntos que podrán ser otorgados por cada miembro del Tribunal en cada uno de los ejercicios será de cero a diez.

El cómputo de la puntuación de cada ejercicio se hará mediante la media aritmética de las notas dadas por los miembros del Tribunal presentes, desechándose a estos efectos las notas máxima y mínima cuando entre ambas exista una diferencia igual o superior a tres puntos. En caso de que éstas fueran varias, se eliminará únicamente una de cada una de ellas.

En base a una mayor objetividad en la calificación, ésta se realizará mediante votación secreta cuando así lo requiera cualquier miembro del Tribunal.

El orden de clasificación definitiva estará determinado por la suma de puntuaciones obtenidas en el conjunto de los ejercicios, más la puntuación alcanzada en la fase de concurso. En caso de empate se resolverá a favor de quien hubiere obtenido mayor puntuación en la fase de oposición. Si persistiera el empate, será preferido quien hubiere obtenido mayor puntuación en el segundo ejercicio.

**Décima.- Publicidad de las calificaciones.-**

La calificación otorgada en la fase de concurso se hará pública en la forma y momento previstos en la base 8ª de esta convocatoria.

Igualmente, finalizado cada ejercicio de la fase de oposición y una vez calificado éste, serán hechos públicos los resultados mediante anuncios suscritos por el Secretario del Tribunal que se insertarán en el Tablón de Anuncios del Ayuntamiento.

Por este mismo procedimiento se publicará la relación de aprobados, por orden de puntuación.

**Undécima.- Propuesta de nombramiento.-**

El Tribunal no podrá declarar que han superado el proceso selectivo un número de aspirantes superior al de la plaza convocada, y elevará la correspondiente relación a la Presidencia de la Corporación, a efectos del nombramiento del aspirante propuesto; no suponiendo bajo ningún concepto que las puntuaciones obtenidas, sean las que fueren, otorguen ningún derecho a los restantes aspirantes.

Si se rebasare en la relación, el número de plazas convocadas, la propuesta será nula de pleno derecho.

**Duodécima.- Aportación de documentos.-**

Dicho aspirante presentará ante esta Administración, dentro del plazo de veinte días hábiles a partir de la publicación de la lista de aprobados, los documentos acreditativos de las condiciones de capacidad y requisitos exigidos en esta convocatoria.

Si dentro del plazo indicado, y salvo los casos de fuerza mayor, el interesado no presentare la documentación, o de la misma se dedujese que carece de alguno de los requisitos exigidos, no podrá ser nombrado, quedando anuladas todas sus actuaciones, sin perjuicio de la responsabilidad en que pudiera haber incurrido por falsedad en su solicitud de participación.

**Decimotercera.- Nombramiento.-**

Finalizado el período de aportación de documentos, por la Alcaldía se efectuará el correspondiente nombramiento.

**Decimocuarta.- Juramento o Promesa.-**

Una vez efectuado el nombramiento y antes de la toma de posesión, el nombrado deberá prestar juramento o promesa en la forma legalmente prevenida.

**Decimoquinta.- Toma de posesión.-**

El interesado deberá tomar posesión dentro del plazo de un mes, a contar desde el día de la fecha de notificación del nombramiento. Cuando, sin causa justificada, no lo hiciera así, decaerá en su derecho de hacerlo.

**Decimosexta.- Resoluciones del Tribunal e impugnaciones.-**

Las resoluciones del Tribunal vinculan a la Administración sin perjuicio de que ésta, en su caso, pueda proceder a su revisión conforme a lo previsto en los artículos 102 y siguientes de la Ley 30/1992, de 26 de noviembre, de Régimen Jurídico de las Administraciones Públicas y del Procedimiento Administrativo Común, en cuyo caso habrán de practicarse nuevamente las pruebas o trámites afectados de irregularidad.

También la presente convocatoria y sus bases, así como los actos administrativos que se deriven de ellas y de la actuación del Tribunal, podrán ser impugnados por los interesados en los casos y en la forma establecida en la misma Ley 30/1.992.

**Decimoséptima.- Interpretación de las Bases e incidencias.-**

Se atribuye a la Alcaldía la facultad de interpretar estas Bases, y de resolución de incidencias y recursos, hasta el acto de constitución del Tribunal, en que se atribuirá a éste la facultad de interpretación y resolución de incidencias hasta la terminación de las pruebas.

**Decimotava.- Clasificación del Tribunal.-**

El Tribunal calificador tendrá la categoría Segunda, de conformidad con lo dispuesto en el R.D. 462/2002, de 24 de mayo, sobre indemnizaciones por razón de servicio.

**Decimonovena.- Legislación aplicable.-**

Las presentes Bases se regirán por lo dispuesto en la Ley 7/1985, de 2 de abril, Reguladora de las Bases del Régimen Local, Real Decreto Legislativo 781/1986, de 18 de abril, por el que se aprueba el Texto Refundido de las disposiciones vigentes en materia de Régimen Local, Ley 7/2007, de 12 de abril, del Estatuto Básico del Empleado Público, Real Decreto 896/1991, de 7 de junio, por el que se establecen las reglas básicas y los programas mínimos a que debe ajustarse el procedimiento de selección de los funcionarios de Administración Local, Decreto 2/2002, de 9 de enero, por el que se aprueba el Reglamento General de ingreso, promoción interna, provisión de puestos de trabajo y promoción profesional de los funcionarios de la Administración General de la Junta de Andalucía, Ley 30/1984, de 2 de agosto, de Medidas para la Reforma de la Función Pública, Real Decreto 364/1995, de 10 de marzo, por el que se aprueba el Reglamento General de Ingreso del Personal al servicio de la Administración general del Estado y de Provisión de Puestos de Trabajo y Promoción Profesional de los Funcionarios Civiles de la Administración General del Estado. Se tendrá en cuenta, además, lo dispuesto en la Ley Orgánica 3/2007, de 22 de marzo, para la Igualdad efectiva de hombre y mujeres.

**ANEXO / PROGRAMA - TEMARIO**

Tema 1.- La Constitución. Significado y clases. La Constitución Española. Proceso Constituyente. Estructura y contenido esencial. Procedimiento de reforma.

Tema 2.- La Ley. Concepto y caracteres. Las leyes estatales. Leyes ordinarias y orgánicas. Normas del gobierno con fuerza de ley. Los Tratados Internacionales.

Tema 3.- El Reglamento. La potestad reglamentaria: Formación y fundamento. Distinción entre figuras afines. Las relaciones entre Ley y Reglamento.

Tema 4.- Los derechos y deberes fundamentales, las libertades públicas y los principios rectores de la política social y económica en la Constitución Española. La protección y suspensión de los derechos fundamentales. La protección jurisdiccional de los derechos fundamentales de la persona. El recurso de amparo.

Tema 5.- La Corona. Las funciones del Rey. El referendo.

Tema 6.- El Poder legislativo. Las Cortes Generales. Composición, elección y disolución. Atribuciones. Regulación y funcionamiento de las Cámaras: Los reglamentos parlamentarios. Órganos de control dependientes de las Cortes Generales. El Defensor del Pueblo y el Tribunal de Cuentas.

Tema 7.- El Poder Ejecutivo. El Gobierno en el sistema constitucional español. La ley del Gobierno. La designación y la remoción del Presidente del Gobierno. Las funciones del Presidente del Gobierno. El Gobierno, composición y funciones.

Tema 8.- La Administración Pública en la Constitución. La regulación de la Administración en la Ley del Régimen Jurídico de las Administraciones Públicas y del Procedimiento Administrativo.

Tema 9.- La Administración General del Estado. La estructura departamental y los órganos superiores. La Administración periférica. Los órganos consultivos.

Tema 10.- El Poder Judicial. Regulación constitucional de la justicia. La Ley Orgánica del Poder Judicial. El Consejo General del Poder Judicial: designación, organización y funciones. La organización de la Administración de Justicia en España: Ordenes Jurisdiccionales, clases de órganos jurisdiccionales y sus funciones.

Tema 11.- El Tribunal Constitucional en la Constitución y en su Ley Orgánica. Composición, designación, organización y fun-

ciones. El sistema español de control de la constitucionalidad de las leyes.

Tema 12.- La organización Político-institucional y administrativa de las Comunidades Autónomas. El sistema de la distribución de competencias entre el Estado y las Comunidades Autónomas. Las relaciones entre el Estado y las Comunidades Autónomas. La financiación de las Comunidades Autónomas.

Tema 13.- El administrado: Concepto y clases, la capacidad de los administrados y sus causas modificativas. Las situaciones jurídicas del administrado; derechos subjetivos e intereses legítimos.

Tema 14.- El acto administrativo. Concepto. Elementos. Clases. Requisitos. La motivación y forma.

Tema 15.- La eficacia de los actos administrativo: el principio de auto tutela declarativa. Condiciones. La notificación: contenido, plazo y práctica. La notificación defectuosa. La publicación. La aprobación por otra Administración. La demora y retroactividad de la eficacia.

Tema 16.- La invalidez del acto administrativo. Supuestos de nulidad de pleno derecho y anulabilidad. El principio de conservación del acto administrativo. La revisión de actos y disposiciones por la propia Administración: supuestos. La acción de nulidad, procedimiento, límites. La declaración de lesividad. La revocación de actos. La rectificación de errores materiales de hecho.

Tema 17.- Recursos administrativos: principios generales. Actos susceptibles de recursos administrativos. Clases de recursos. Las reclamaciones económico-administrativas. Procedimientos sustitutivos de los recursos administrativos: conciliación, mediación y arbitraje.

Tema 18.- La jurisdicción contencioso-administrativa. Naturaleza, extensión y límites. Órganos de la jurisdicción y sus competencias. Las partes: legitimación. El objeto del recurso contencioso-administrativo.

Tema 19.- La potestad sancionadora: concepto y significado. Principios del ejercicio de la potestad sancionadora. El procedimiento sancionador y sus garantías. Medidas sancionadoras administrativas.

Tema 20.- Las fuentes del Derecho Local. Regulación básica del Estado y normativa de las Comunidades Autónomas en materia del Régimen Local. La incidencia de la legislación sectorial sobre el régimen local.

Tema 21.- Los Bienes de las Entidades Locales. Clases. Bienes de Dominio Público. Bienes Patrimoniales. Prerrogativas y potestades de las Entidades locales en relación con sus bienes. El inventario.

Tema 22.- El derecho financiero. Concepto y contenido. La Hacienda Local en la Constitución. El régimen jurídico de las Haciendas Locales: criterios inspiradores del sistema de recursos y principios presupuestarios.

Tema 23.- Los recursos de las Haciendas Locales de los Municipios, de las Provincias y otras Entidades Locales. La imposición y ordenación de tributos y el establecimiento de recursos no tributarios.

Tema 24.- La gestión y liquidación de recursos. La revisión en vía administrativa de los actos de gestión dictados en materia de Haciendas Locales. La devolución de ingresos indebidos.

Tema 25.- Régimen jurídico de la recaudación de las Entidades Locales. El pago y otras formas de extinción de las deudas. El procedimiento de recaudación en periodo voluntario. El procedimiento de recaudación en vía de apremio.

Tema 26.- Tasas y precios públicos. Principales diferencias. Las contribuciones especiales. Anticipo y aplazamiento de cuotas y colaboración ciudadana.

Tema 27.- El crédito local. Clases de operaciones de crédito. Naturaleza jurídica de los contratos. Tramitación. Las operaciones de crédito a largo plazo. Finalidad y duración. Competencia. Límites y requisitos para la concertación de operaciones de crédito a largo plazo. La concesión de avales por las Entidades Locales.

Tema 28.- El Presupuesto General de las Entidades Locales. Estructura Presupuestaria. Elaboración y aprobación: especial referencia a las Bases del Presupuesto. Prórroga del Presupuesto.

Tema 29.- Las modificaciones de crédito: concepto, clases, financiación y tramitación. Financiación de las modificaciones de crédito. Tramitación de las modificaciones de crédito.



Tema 30.- Las fases de ejecución del presupuesto de gastos e ingresos. Los pagos a justificar. Los anticipos de caja fija. Los gastos de carácter plurianual. La tramitación anticipada de gastos.

Tema 31.- Los proyectos de gastos. Los gastos de financiación afectada. Las desviaciones de financiación.

Tema 32.- La liquidación del presupuesto. Tramitación. Los remanentes de crédito. El resultado presupuestario. El remanente de Tesorería.

Tema 33.- El sistema de contabilidad de la Administración Local: principios, competencias y fines de la contabilidad. Las instrucciones de contabilidad: especial referencia al trámite simplificado.

Tema 34.- La cuenta general de las Entidades Locales: contenido, formación y tramitación. Otra información a suministrar al Pleno, a otros órganos de gestión y a otras Administraciones Públicas.

Tema 35.- El control interno de la actividad económico-financiera de las Entidades Locales y sus entes dependientes. La función interventora: ámbito subjetivo, modalidades. Especial referencia a los reparos.

Tema 36.- Los controles financieros de eficacia y de eficiencia: ámbito subjetivo, ámbito objetivo, procedimiento y los informes. La auditoría como forma de ejercicio del control financiero.

Tema 37.- El control externo de la actividad económico-financiera del Sector Público Local. La fiscalización de las Entidades Locales por el Tribunal de Cuentas y los órganos de control externo de las Comunidades Autónomas. Las relaciones del Tribunal de Cuentas y los órganos de control externo de las Comunidades Autónomas.

Tema 38.- Régimen jurídico de los contratos de las Administraciones Públicas: contratos administrativos típicos especiales y privados. Requisitos de los contratos. La Administración contratante: entes incluidos y excluidos de ámbito de la ley de contratos. El órgano de contratación. El contratista

Tema 39.- El contratista: capacidad, solvencia, prohibiciones, clasificación. La selección del contratista. Procedimientos, formas y criterios de adjudicación. Garantías. Perfeccionamiento y formalización del contrato.

Tema 40.- Ejecución y modificación de los contratos administrativos. Prerrogativas de la Administración. La revisión de precios. La extinción de los contratos administrativos. La cesión de los contratos y la subcontratación.

En Pedro Abad, a 30 de septiembre de 2009. La Alcaldesa, María Luisa Wic Serrano.

## CÓRDOBA

**Dirección General de Gestión**  
**Departamento de Autorizaciones y Sanciones**  
**Unidad de Multas**  
Núm. 9.674

Por el presente, se da cumplimiento a lo dispuesto en los arts. 11.2 del Real Decreto 320/1994, de 25 de febrero, en relación con el art. 59.4 de la Ley treinta de mil novecientos noventa y dos, de veintiséis de noviembre, modificada por Ley cuatro de mil novecientos noventa y nueve, de trece de enero.

Se comunica a todas las personas interesadas que en relación adjunta se reseñan, denunciadas en expedientes incoados por este Excmo. Ayuntamiento, Sección de Autorizaciones y Sanciones de la Dirección General de Gestión, por infracciones a la normativa de Tráfico y Seguridad Vial, a las cuales no ha sido posible notificarle personalmente, a pesar de haberse intentado en la forma legal prevista, la denuncia, o sanción correspondiente, a fin de que en el plazo de 15 días hábiles, en el caso de denuncia, puedan formular por escrito las alegaciones que en su defensa estimen convenientes con la aportación o proposición de las pruebas que considere oportunas, o bien en el plazo de 1 mes, en caso de sanción, presentar reclamación Económico-Administrativa, previa a la vía jurisdiccional.

El contenido íntegro del expediente se encuentra a disposición de los interesados en la Unidad de Multas de la Dirección General de Gestión, sita en la Avda. de los Custodios s/n (Edificio Policía Local) de Córdoba.

La relación a que se hace referencia comienza con D. Castilla Ruiz Gonzalo (Expediente nro. 2009031510) y termina con Staiculescu Gherorghé (Expediente nro.2009039899), constando de 3 hojas en total.

MULTAS DE TRAFICO Y O.R.A.		27/08/2009
RELACION DE NOTIFICACIONES PARA EL B.O.P.		REF. 031/09
DN/NIF	CONTRIBUYENTE	REFERENCIA IMPORTE
024739110	Castilla Ruiz Gonzalo	2009031510 96,00
30543845Y	Falcon Mendez Arturo	2009037940 96,00
30823313R	Garcia Martin Antonio	2008056910 96,00
026196474	Gea Meinez Eduardo	2009037230 301,00
046599037	Manresa Hill Maria Antonia	2009037040 301,00
30486518H	Pozo González Juan del	2009003890 301,00
44354119E	Ramirez Padilla Angel Rafael	2009031580 96,00
15454624G	Rubio Aguilar Francisco	2008050410 450,00
30420960X	Sanchez Perez Francisco	2009005080 301,00
30951515R	Ana Isabel Roldan Marin	2009018971 96,00
B83505412	Andalucía Supermercados y Turismo	2009038191 301,00
030958847	Avila Jimenez José Luis	2008055051 301,00
30800194C	Chacon Perez Luis	2009019581 96,00
052556453	Criado Guerrero José Antonio	2009023681 96,00
034016193	Doncel Lucena Antonio Carlos	2009003911 301,00
030809292	González Castillejo Lucia	2009036151 96,00
045740409	Jurado Aguilar Rafael	2009029771 96,00
045745427	Lagares Ramirez Luis Rafael	2009030411 96,00
080117487	Machado Bernal Ana	2009015141 96,00
30529271Z	Maestre Perez Rosalía María	2009037841 200,00
50207157C	Martin Freire Raúl	2009001161 96,00
X7991677M	Matei Gabriel	2008062181 96,00
044364168	Montalban Cibantos Miguel	2009029601 96,00
048972736	Utrera Calderon José Francisco	2009038621 301,00
30446999J	Vicente Herrero Eduardo	2008031751 96,00
008880848	Vilaplana Morales Antonio	2009013531 450,00
028605994	Asian Perez Alejandro	2009025792 140,00
30539295X	Barea Vazquez Antonio	2009016192 96,00
Y0259684M	Dambrauskas Jonas	2009033422 60,00
30993429D	Fernández Romero Alberto	2009039172 75,00
30426793R	González Vazquez Rosa	2009038262 96,00
37743868V	Jaquet Ruiz Eduard	2008038442 96,00
045749091	Luna Caraballo Lorenzo	2009032512 96,00
030064782	Maldonado Regidor José Antonio	2009016942 96,00
030796334	Moreno Castillejo Francisco	2009026302 200,00
030813969	Morillo Marmol Miguel Angel	2009034712 96,00
30423291H	Muñoz Cortés Fernando	2009038602 301,00
30509145J	Muriel Osuna Antonio	2009033332 96,00
28922214J	Ortega Rico Rafael Antonio	2009005062 96,00
X7970353W	Pricope Claudiu Vasile	2009041582 96,00
X6448359X	Razik Azeddine	2009036362 96,00
B92459445	Sawsana SL	2009038232 301,00
30473396Y	Torronteras Cobos Ana María	2009031472 96,00
30996227R	Valverde Roman Alvaro	2009032032 96,00
X3021852C	Bracho Perez Erling Joel	2009020513 96,00
45886303S	Camacho Cadiz Moises	2009037173 96,00
30836675T	Camacho Rodríguez Mercedes	2009021003 96,00
030547374	Contreras García María Victoria	2009038213 301,00
41436047Y	Espinar Alcaide Antonio	2009032533 96,00
30833149Q	Gallardo Pino Luis	2009027773 96,00
X1418759G	Houb Fatima	2009037213 150,00
30476814C	Juan Ramirez Rafael de	2009036793 450,00
50947629F	Labela Vega Francisco	2009020153 96,00
045742339	Madue-O Jaen Francisco Javier	2009038273 96,00
030982461	Marin Palacios Juan Manuel	2009032033 96,00
028540876	Marti Mocad Santiago	2009028373 96,00
30795531A	Moreno Caballero Olga María	2009022543 96,00
30984592G	Moreno Córdoba Manuel	2009017043 96,00
44358543F	Moya Belloso Angel María	2009014983 301,00
30402454L	Muñoz Martin Francisco	2009016073 96,00
80145747Q	Ramirez Almenara Antonio José	2009027063 96,00
30826985Q	Rincón Recio Miguel Angel	2009032473 96,00
30812494S	Rodríguez Borrego Juan Carlos	2009003003 301,00
15951420T	Sainz Cuesta Juan Esteban	2009038293 600,00
30437656P	Sanchez Martinez Maria del Carmen	2008060703 96,00
048972736	Utrera Calderon Jose Francisco	2009038633 301,00
30394690Y	Vibora Fernández Juana	2009022503 96,00
30835433T	Alcaide Sanchez Mariano	2009035414 600,00
030062855	Asensio Maestre Francisco	2009013074 96,00
044373702	Cadenas Mateo Angel	2009027734 140,00
30980029H	Carmona Mendez Juan Francisco	2009032284 96,00
29805023J	Del Campo del Campo Teresa	2009038314 301,00
B14433650	Extintores Carlos SL	2009017874 301,00
44355882Z	Martinez Ruiz José Luis	2009009644 96,00
44358543F	Moya Belloso Angel María	2009015184 301,00
30816191D	Moya Marin Rafael Jesús	2009038634 301,00
30529125Y	Nieto Colodrero Antonia	2009022914 96,00
30966829C	Ortiz Rodriguez Francisco	2009037334 301,00
75657226Z	Ortiz Torres Manuel	2009037614 96,00
030801059	Planton Fajardo Diego	2009031314 96,00
B14569917	Rodríguez Baena de Carniceros SLL	2009017864 301,00
030060445	Rodríguez Gallego Manuel	2009017624 301,00
48893092Z	Rodríguez Jurado José Luis	2009026804 96,00



44954034M	Roldan Perez Rosendo	2009016614	96,00
043724485	Rubiol Bresco Daniel	2009027374	200,00
30446999J	Vicente Herrero Eduardo	2009031274	60,00
X4645910W	Abdelhok Sellan	2009003675	18,00
37667090J	Cabera Fernández Conde José María	2009029295	96,00
026189231	Camara Roque Juan	2009013015	96,00
24763189D	Criado Espejo Manuel	2009029375	96,00
33229313V	Duran Olmedo Eduardo	2009026805	96,00
28929119H	Garcia Oliva Roberto	2009024325	96,00
30830682X	Garcia-Ibarrola Diaz Gonzalo	2009003955	301,00
044739248	Hermosa Garcia Angel	2009037345	301,00
075016392	Martinez Fernández Carlos Jesús	2009019225	96,00
28682927H	Molina Barco Rosa M <sup>a</sup>	2009015235	96,00
45742683F	Muñoz Pedrosa Fco. Javier	2009038555	301,00
008847111	Nicu Deac Nicolaie	2009028645	200,00
044359128	Rosi Mengual María Teresa	2009028355	200,00
X4018493W	Ruan Xuhua	2009015795	96,00
028827830	Rubio Blanco Daniel	2009033955	96,00
030935594	Tintol Posadas Manuel	2009021155	301,00
048972736	Utrera Calderon José Francisco	2009038485	301,00
044371037	Vazquez Fernández Luis	2009033895	96,00
52238776A	Acevedo Sanchez Ivan	2009031806	96,00
75706082H	Aparicio Gonzalez María del Carmen	2009018116	96,00
30503565E	Arevalo Barco Luis Rafael	2009024106	96,00
30529609F	Barea Cabrera Alfonso	2008045456	96,00
30430645N	Bascon Guzman Antonio	2009029406	96,00
028865636	Bono Ungueti Blanca	2009038316	301,00
B14562300	Construcciones Carpeña Lozano, SL.	2009038196	301,00
45742119H	Criado Castro Rafael	2009038816	450,00
09739835W	Dantas Guzman Eduardo	2009028516	96,00
47201740J	Fernandez Martin M <sup>a</sup> del Valle	2009030896	96,00
30526146V	Francisco Santiago José Carlos de	2009038606	301,00
030525660	Fuentes Jordan Joaquin	2009013236	450,00
44350055Y	García García Juan Antonio	2009038136	96,00
044356903	García Herrera Miguel Angel	2009024536	200,00
53697005D	Marquez Gil Raúl	2009028046	140,00
028639776	Morilla Moreno Javier	2009017616	301,00
048870478	Palma Reina Francisco	2009032106	96,00
020061138	Portillo Bermejo Jose Antonio	2009037486	75,00
075862968	Qui-Ones Sanchez Jesús Manuel	2009037356	301,00
30494199V	Roda Jimenez Rafael Emilio	2009038226	301,00
030466754	Vazquez Heredia José	2009034626	96,00
X4645910W	Abdelhok Sellan	2009003667	18,00
50606154J	Cosano Carrillo Carlos Manuel	2008062677	96,00
030988857	Esteban Naz Pablo	2009033157	96,00
011421990	Fernández Luna José Antonio	2009027427	380,00
30474964X	García Sanchez José Luis	2009016247	96,00
045741405	Gomez Cost Lourdes María	2009028377	96,00
030804533	Gregorio Martos González	2009023357	96,00
30942020M	Jordan Risquez Dolores	2009038637	301,00
030962556	Lopez Montero Hixan Mennana	2009009327	600,00
30959858H	Molina Pedrero Francisco Luis	2009037407	301,00
44350805C	Morales Rodriguez Manuel	2009032557	96,00
045747967	Pedraza Jimenez Evelina	2009038307	301,00
28852237W	Quisora Almuedo Francisco Javier	2009026367	96,00
30523844S	Requena Martin Antonio	2009022647	96,00
030946504	Romero Carrillo Felix Manuel	2009034887	60,00
X5175953X	Roosevelt Vera Franco Washington	2009036897	96,00
45737209F	Alcaide de La Torre Juan	2009022108	96,00
030829109	Castro León Antonio	2009033818	96,00
020254698	Castro Martinez José Luis	2009011698	96,00
030450524	Galan Rodríguez Antonio	2009032448	96,00
30474964X	García Sanchez José Luis	2009016248	96,00
X2685984K	Giacomo Cardillo	2009013638	96,00
30815747W	Gomez Reyes Juan Antonio	2009038608	301,00
023452008	Jakslane Cardoso da Silva Emerson	2008059948	96,00
030426624	Lopez Alvarez Dolores	2009038228	301,00
45741030X	Navajas Ojeda José Luis	2009002828	96,00
B14543417	Patr.Reformast Constr. Córdoba S.L	2009011878	301,00
52929129B	Pedraza Mazarro Francisco Javier	2009020428	96,00
030471328	Rafael Carlos Molina Carvento	2009020958	96,00
X3973212P	Restrepo Córdoba Henry	2009018968	96,00
002428521	Sanchez Jara Agustín	2009035698	96,00
30786946C	Trujillo Gomez José Manuel	2008061118	96,00
44360801B	Vargas Jurado Manuel	2009030358	96,00
30532814S	Cabello Rodriguez Rafael	2009025309	96,00
044236560	Carretero Ponce Sonia	2009002529	301,00
30064977K	Cascales Jimenez Angel	2009035789	96,00
29083442B	García Pertiérrez Francisco	2009029499	96,00
30491942Z	Larrea Fernández Alfonso	2009031599	96,00
34058064D	Palma Juan María Estrella	2009037549	150,00
30834102A	Reina García Francisco Javier	2008048039	96,00
30994195Q	Romero Muñoz Josue	2009038349	450,00
X8305621E	Staiculescu Gherorghe	2009039899	75,00

Córdoba a 16 de septiembre de 2009.—La Concejala Delegada de Gestión, Defensa del Consumidor y Salud Pública. Delegación

por Decreto 6932/09, de fecha 7 de mayo de 2009. Fdo.: Alba M<sup>a</sup> Doblas Miranda.

**Dirección General de Gestión**  
**Departamento de Autorizaciones y Sanciones**  
**Unidad de Multas**  
Núm. 9.675

Por el presente, se da cumplimiento a lo dispuesto en los arts. 11.2 del R.D. nro.320/1994, de 25 de Febrero, en relación con el art.59.4 de la Ley 30/1992, de 26 de Noviembre, modificada por Ley nro. 4/1999, de 13 de Enero.

Se comunica a todas las personas interesadas que en relación adjunta se reseñan, denunciadas en expedientes incoados por este Excmo. Ayuntamiento, Sección de Autorizaciones y Sanciones de la Dirección General de Gestión, por infracciones a la normativa de Tráfico y Seguridad Vial, a las cuales no ha sido posible notificarle personalmente, a pesar de haberse intentado en la forma legal prevista, la denuncia, o sanción correspondiente, a fin de que en el plazo de 15 días hábiles, en el caso de denuncia, puedan formular por escrito las alegaciones que en su defensa estimen convenientes con la aportación o proposición de las pruebas que considere oportunas, o bien en el plazo de 1 mes, en caso de sanción, presentar reclamación Económico-Administrativa, previa a la vía jurisdiccional.

El contenido íntegro del expediente se encuentra a disposición de los interesados en la Unidad de Multas de la Dirección General de Gestión, sita en la Avda. de los Custodios s/n (Edificio Policía Local) de Córdoba.

La relación a que se hace referencia comienza con Bonilla Ríos Azahara María (Expediente nro. 2009035450) y termina con Sánchez López María Rosario (Expediente nro.2009025519), constando de 3 hojas en total.

MULTAS DE TRAFICO Y O.R.A. 11/09/2009

RELACION DE NOTIFICACIONES PARA EL B.O.P.		REF. 032/09
DN/NIF	CONTRIBUYENTE	REFERENCIA IMPORTE
30994547T	Bonilla Rios Azahara María	2009035450 96,00
X4591687J	Buendia Leon Maricela Sara	2009034900 60,00
46639896J	Carrasco Vazquez Juan Manuel	2009035460 96,00
30541017F	Cazorla Avila Juan Antonio	2009022540 96,00
30404273K	García Rodriguez Arturo	2009026780 200,00
004152827	Heredia Montes Rafael	2009037560 96,00
048905784	Martin Escribano Luis María	2009029410 96,00
51172838T	Moreno Julia Miguel	2009013060 96,00
51172838T	Moreno Julia Miguel	2009010620 96,00
24139837A	Muñoz Carvajal Ignacio	2009036150 96,00
030474390	Muñoz Martin Andrés	2009035160 96,00
74694502R	Peinado Fernández María Janet	2009010230 96,00
B14716336	Recuperación y Mantenimiento de Fac	2009010180 96,00
025745454	Sanchez Sanchez Rafael	2009003520 301,00
080115655	Soria Serrano Antonio	2009003920 301,00
045889357	Vazquez Alcaide Carlos	2009043540 600,00
30532185F	Diaz Barranco María Carmen	2009023761 96,00
30773951C	García-escribano Salmoral José Mari	2009038271 96,00
30454653P	Hernández Bancalero Angel	2009034061 96,00
30482220K	Marmol Ruiz Manuel Antonio	2009028791 96,00
45888025N	Moreno Ramiro Juan	2009036361 96,00
44357399J	Navarro Lubian José Manuel	2009027731 140,00
30941872H	Sanchez Trassierra David	2009001571 301,00
030989776	Arroyo Lucena Raúl	2009039872 96,00
30417932H	Baena Narvaez Isabel	2008063382 96,00
A41386400	Dapsa	2009028772 96,00
045080315	Enfed Dal Ali Naima	2009035482 96,00
31013959T	Flores Moral José David	2009031532 96,00
30467400J	Gonzalez Castellon Rafael	2009035212 60,00
44353702L	Jordan Yañez José María	2009036162 96,00
X2705722W	Lian Minkang	2009035302 60,00
030802456	Martin Carmona María Teresa	2009027742 200,00
30010247P	Muñoz Carvajal José	2008050562 96,00
45885234G	Perez Martinez Rafael Alberto	2009038782 96,00
048512351	Reyes Lopez Guevara Manuel F.	2009034732 96,00
030793138	Rios Ariza Juan José	2009035112 60,00
30826099G	Rodriguez Gallardo Jorge Manuel	2009013752 96,00
30941872H	Sanchez Trassierra David	2009001562 301,00
030968040	Santiago Martin Manuel	2009033602 75,00
30979015Q	Serrano Belmonte Maria del Pilar	2009035082 75,00
030063275	Serrano Navarro José	2009033492 96,00
07390349N	Vivas Correas Antonio Alejandro	2009029102 96,00
30801017S	Berna Bustos Noelia María	2009020533 96,00
29981515A	Cabezuelo Pedraza Manuel	2009025423 96,00
B14769244	Cadena Campi SL En Constitución	2009001963 301,00
33525594N	Hernandez Pacheco Javier	2008054473 96,00

045749384	Jurado Cortes Santiago	2009033303	96,00
44358418C	Pavon Alcaide Rafael	2009038533	301,00
30522506B	Sanchez Moreno Antonio	2009034433	96,00
X6705222D	Vanegas Rodriguez Cesar Augusto	2009035883	96,00
030221702	Alejan Carrasco José Francisco	2009027744	200,00
28432072R	Bravo Ferrer Delgado José María	2009001704	96,00
30971875Y	Briceño Marin Antonio	2009038544	301,00
30047338T	Cantalejo Fernández Rafael	2009036254	60,00
30530110W	Fernández Fernández Cayetano	2009039194	450,00
30798642D	Gomez Sanchez Alonso	2009035484	96,00
52955120N	Mateos de Porras Ruben	2009039884	60,00
30458927G	Melero Peña Francisco José	2009033224	96,00
44351161P	Merino Morales David	2009033714	96,00
30798543W	Muñoz Fernández Francisco Manuel	2009038614	301,00
075885360	Muñoz Ruiz David	2009002044	301,00
30831543C	Romera Lopez Juan Diego	2009017844	301,00
30957440S	Tellez Paso Rafael	2009038264	96,00
30993179N	Baena Rodriguez Gerardo	2009005055	600,00
30796456P	Castro Santiago Enrique	2009016205	96,00
30951460S	Extremera Lopez David Federico	2009036115	60,00
31013961W	Fernández García José Manuel	2009034265	96,00
030833149	Gallardo Pino Luis Gonzalo	2009035825	60,00
X8009696S	Grigore Mihai	2009034405	18,00
75389695L	Guerrero Romero María Remedios	2009027795	96,00
30533186L	Jurado Fernández de Córdoba María M	2009038245	96,00
030984450	Luis Muñoz Medina	2009037715	96,00
50184368R	Machuca Calvo María del Mar	2009005255	301,00
008859799	Montaña Murillo	2009027745	200,00
025830322	Moral Jurado Angel	2009033365	96,00
30191220V	Murillo Leon Gaspar Juan Bautista	2009037385	96,00
30981528E	Prieto Ortega Javier	2009035345	96,00
051616950	Rico Terron José Ma	2009009325	450,00
44371487W	Rodriguez Molero Rafael	2009039195	600,00
28695180N	Rodriguez Parreira Juan	2009036695	60,00
X3215179D	Said Ouhakki	2009003815	18,00
080148305	Sanchez Moreno Miguel Angel	2009035645	96,00
30969815Q	Serrano Donaire Fernando	2009020995	96,00
44369994G	Solvas Simón Antonio	2009024515	96,00
44351505F	Anaya Molina Susana	2009002366	301,00
030777083	Castro Macedo Juan	2009034956	60,00
30498676D	Espinosa Castro Rafael	2009035026	60,00
31013961W	Fernandez García José María	2009034266	96,00
29902895C	Gallardo Baena José	2009010596	96,00
028899380	Martinez San Esteban María José	2009026176	96,00
030471770	Melendo Garcia Rafael	2009001056	200,00
30836303L	Paris Burguillos Sergio	2009029706	96,00
45740149A	Toro Arenales Alvaro J. de	2009037136	96,00
44362529Z	Vega Cala Felisa Ana	2009022616	96,00
30061190Y	Velez de Tena Antonio	2009031216	96,00
30978767K	Aguilera Palenzuela Mercedes	2009019287	96,00
30824260M	Belmonte de Rueda Juan José	2009035327	75,00
77324667R	Cardenas Ceballos Luis Francisco	2009023337	96,00
25830322B	Moral Jurado Angel	2009027347	96,00
30071085B	Prieto Manchado Rafael	2009033537	96,00
30793138W	Rios Ariza Juan José	2008059297	96,00
X3215179D	Said Ouhakki	2009003677	18,00
30061190Y	Velez de Tena Antonio	2009028417	96,00
30510650T	Wizner Quiroga Laureano	2009036167	150,00
30955298N	Arevalo Madueño Jesús Angel	2009021288	96,00
46072960G	Asencio Ramirez Vicente Genaro	2009040438	450,00
75340342R	Blanco Olmo Remedios	2009034558	96,00
30504960Z	De Leon Ruiz Teresa Amalia	2009003138	301,00
31013959T	Flores Moral José David	2009030928	96,00
X8009696S	Grigore Mihai	2009037608	18,00
30830221D	Hidalgo Galindo Javier	2009038518	301,00
30479074A	Jimenez del Rosal	2009026408	96,00
029451648	Martin Romero Amalia	2009038048	96,00
52921726Z	Montero de Ahumada Antonio	2009002048	301,00
30832713V	Muñoz Fernández Juan Bonoso	2009014788	450,00
30980607K	Navarro Leon Daniel	2009027088	96,00
30432447C	Prada Lopez Ana Maria	2009038528	301,00
44357893R	Prieto Guillen Rafael	2009034018	200,00
030953112	Urbano Rojo Oscar	2009038848	96,00
080155003	Antonio Caro Sanchez	2009027779	96,00
30437317Z	Bellido Muñoz Juan José	2009032459	96,00
75340342R	Blanco Olmo Remedios	2009034559	96,00
30432141Q	Cano Castro Juan	2009033349	96,00
44356982X	Fernández Barbero Ana María	2009025619	96,00
030961433	Gomez Montes José Manuel	2009016789	200,00
30486942M	Leiva Canales Bernabe	2009040389	450,00
030833609	María del Pilar Martinez de Pa	2009025799	96,00
30458927G	Melero Peña Francisco José	2009033229	96,00
30960528K	Prieto Candelario José Luis	2009035939	60,00
30529564P	Roriguez Villalba Concepción	2009020369	96,00
030815628	San Martin Aguilar Rocio	2009035119	60,00
30796426R	Sanchez Lopez María Rosario	2009025519	301,00

Córdoba a 16 de septiembre de 2009.—La Concejala Delegada de Gestión, Defensa del Consumidor y Salud Pública. Delegación por Decreto 6932/09, de fecha 7 de mayo de 2009. Fdo.: Alba M<sup>a</sup> Doblas Miranda.

**Gerencia de Urbanismo**  
**Presidencia**  
Núm. 9.679

Por el Excmo. Ayuntamiento Pleno, en sesión ordinaria celebrada el día 17 de septiembre de 2009, se adoptó Acuerdo de aprobación provisional de modificación presupuestaria por SUPLEMENTO DE CRÉDITO en el presupuesto de la Gerencia de Urbanismo, con el siguiente tenor dispositivo:

**ACUERDO 200/09:**

Aprobación provisional de un suplemento de crédito en el presupuesto de la Gerencia de Urbanismo, por un importe total de dos millones cinco mil ochocientos cuarenta euros y doce céntimos (2.005.840,12 €) financiándose el mismo con cargo al Remanente Líquido de Tesorería resultante de la liquidación del presupuesto del ejercicio 2008, conforme a continuación se detalla:

SUPLEMENTOS DE CRÉDITOS			RECURSOS		
Partida			Partida		
Código	Denominación	Importe	Código	Denominación	Importe
0 4327 60026	Otras expropiaciones P.G.O.U.	2.005.840,12	0 87001	R.L.T. para financ. Supplement. Ctos.	2.005.840,12
<b>TOTAL EMPLEOS</b>		<b>2.005.840,12</b>	<b>TOTAL RECURSOS</b>		<b>2.005.840,12</b>

De acuerdo con lo previsto en el artículo 177.2 del Real Decreto Legislativo 2/2004, de 5 de marzo, por el que se aprueba el texto refundido de la Ley Reguladora de las Haciendas Locales, y en aplicación del art. 169 del mismo, queda expuesta al público la modificación presupuestaria del Presupuesto del año 2.009 referenciada en el Acuerdo anterior, así como los documentos complementarios, en la Intervención de la Gerencia Municipal de Urbanismo durante quince días hábiles, contados desde el día siguiente al que aparezca publicado el presente edicto en el BOLETÍN OFICIAL de la Provincia de Córdoba, con objeto de que en dicho plazo puedan interponerse las reclamaciones oportunas.

En caso de no haber reclamaciones, la citada modificación se considerará definitivamente aprobada.

Córdoba, a 23 de septiembre de 2009.— El Presidente de la Gerencia Municipal de Urbanismo de Córdoba, Francisco Tejada Gallegos.

**LUCENA**  
**Secretaría**

Núm. 9.899  
**A N U N C I O**

Aprobado inicialmente por el Pleno de esta Corporación en sesión ordinaria celebrada el día 29 de septiembre de 2009, la Ordenanza reguladora de la Administración Electrónica del Excelentísimo Ayuntamiento de Lucena, se somete a información pública durante el plazo de treinta días para la presentación de reclamaciones y sugerencias, pudiendo examinarse en la Secretaría Municipal.

Lucena, 5 de octubre de 2009.— El Alcalde, José Luis Bergillos López.

**AÑORA**

Núm. 9.900  
**A N U N C I O**

Este Ayuntamiento Pleno, en sesión ordinaria celebrada por el Pleno de la Corporación Municipal el día 29 de septiembre de 2009, acordó aprobar el Padrón de Cotos de Caza en este término municipal, correspondiente al ejercicio 2009.

Lo que se publica por plazo de 15 días hábiles, a partir del siguiente a la publicación de este edicto en el BOLETÍN OFICIAL de la Provincia.

Transcurrido dicho plazo, se procederá a confeccionar los recibos notificándose las liquidaciones correspondientes.

En Añora a 7 de octubre de 2009.— El Alcalde, Bartolomé Madrid Olmo.

**VILLA DEL RÍO**

Núm. 9.901  
**A N U N C I O**

El Pleno del Ayuntamiento de Villa del Río, en sesión extraordinaria celebrada el día 1 de octubre de 2009, acordó:

Primero: Aprobar la creación del Registro Público Municipal de Demandantes de Viviendas Protegidas de Villa del Río.

Segundo: Aprobar inicialmente la Ordenanza Municipal reguladora del Registro Público Municipal de Demandantes de Viviendas Protegidas, en los términos en que figura en el expediente.

Tercero: Someter dicha Ordenanza Municipal a información pública y audiencia de los interesados, con publicación en el BOLETÍN OFICIAL de la Provincia y tablón de anuncios del Ayuntamiento, por plazo de treinta días para que puedan presentar reclamaciones o sugerencias, que serán resueltas por la Corporación. De no presentarse reclamaciones o sugerencias en el mencionado plazo, se considerará aprobada definitivamente sin necesidad de acuerdo expreso por el Pleno.

En Villa del Río, a 7 de octubre de 2009.— El Alcalde, Bartolomé Ramírez Castro.

### HORNACHUELOS

Núm. 10.019

#### A N U N C I O

El Pleno del Ayuntamiento de Hornachuelos, en sesión celebrada el día 13 de octubre de 2009, aprobó inicialmente el Presupuesto General para el ejercicio 2009, integrado por el Presupuesto del Ayuntamiento y los Estados de Previsión de Gastos e Ingresos de la Sociedad Anónima Municipal HORDESA.

El Presupuesto General mencionado, junto con toda la documentación que lo acompaña, se halla expuesto al público en la Intervención Municipal, a fin de que pueda ser examinado por los interesados y puedan presentarse las reclamaciones que estimen pertinentes, con arreglo a los siguientes apartados:

Primero.- Se consideran interesados las personas que establece el artículo 170 del Real Decreto Legislativo 2/2004, de 5 de marzo, por el que se aprueba el Texto Refundido de la Ley Reguladora de las Haciendas Locales.

Segundo.- El plazo de exposición, admisión de reclamaciones y sugerencias, será de quince días hábiles, contados a partir del siguiente a la fecha de inserción de este edicto en el BOLETÍN OFICIAL de la Provincia.

Tercero.- La oficina de presentación será el Registro General del Ayuntamiento, o cualquiera de las previstas en la Ley 30/92, de 26 de noviembre, de Régimen Jurídico de las Administraciones Públicas y del Procedimiento Administrativo Común.

Este acuerdo, de conformidad con lo establecido en el artículo 169.1 del referido Real Decreto Legislativo, será considerado definitivo, de no producirse reclamaciones contra el mismo durante el plazo de exposición al público.

Hornachuelos a 14 de octubre de 2009.— El Alcalde, Julián López Vázquez.

## ADMINISTRACIÓN DE JUSTICIA

### J U Z G A D O S

#### MONTILLA

Núm. 9.129

D. Antonio Ortega Jaén, Secretario del Juzgado de Primera Instancia de Montilla, hago saber:

Que en el expediente de declaración de herederos abintestato seguido en este Juzgado al número 594/2009 por el fallecimiento sin testar de D. Teodomiro Ruiz Hidalgo ocurrido en el día diez de abril de 2009, promovido por Manuel Hidalgo Ruíz, hermano del causante parientes en grado del causante, se ha acordado por resolución de esta fecha llamar a los que se crean con igual o mejor derecho a la herencia que los que la solicitan, para que comparezcan en el Juzgado a reclamarla dentro de treinta días a partir de la publicación de este edicto, apercibiéndoles que de no verificarlo les parará el perjuicio a que haya lugar en derecho.

En Montilla, a 28 de julio de 2009.—El Secretario, Antonio Ortega Jaén.

#### MÁLAGA

Núm. 9.662

D<sup>a</sup>. Ana Aznar Unzurrunzaga (en sustitución), Secretario/a Judicial del Juzgado de lo Social número 3 de Málaga, hace saber:

Que en virtud de proveído dictado en esta fecha en los autos n.º 890/2009, seguidos en este Juzgado a instancias de Antonio

Jesús De Sotomayor Morales se ha acordado citar a La Comercial y Representaciones G.L. del Sur SL como parte demandada por tener ignorado paradero para que comparezcan el próximo día cuatro de noviembre de dos mil nueve, a las 10'50 H. para asistir a los actos de conciliación y juicio en su caso, que tendrán lugar en este Juzgado de lo Social, sito en C/ Fiscal Luis Portero García s/n de Málaga debiendo comparecer personalmente o por persona legalmente apoderada y con los medios de prueba de que intete valerse, con la advertencia de que es única convocatoria y que no se suspenderán por falta injustificada de asistencia.

Igualmente, se le cita para que en el mismo día y hora, la referida parte realice prueba de Confesión Judicial, con la advertencia que de no comparecer podrá ser tenido por confeso.

Se pone en conocimiento de dicha parte, que tiene a su disposición en la Secretaría de este Juzgado de lo Social copia de la demanda presentada.

Y para que sirva de citación a La Comercial y Representaciones G.L. del Sur SL.

Se expide la presente cédula de citación para su publicación en el BOLETÍN OFICIAL de la Provincia de Córdoba y para su colocación en el tablón de anuncios.

En Málaga, a 29 de septiembre de 2009.— El/La Secretario/a Judicial, Ana Aznar Unzurrunzaga.

### CÓRDOBA

Núm. 9.663

D/D<sup>a</sup> Don Manuel Miguel García Suárez, Secretario/a Judicial del Juzgado de lo Social número 1 de Córdoba. Hace saber:

Que en los autos seguidos en este Juzgado bajo el número 171/2009 a instancia de la parte actora D/D<sup>a</sup>. José Gata Aguilar contra Fondo De Garantía Salarial y Fuentes Guerra Frío Industrial S.L. sobre Ejecución de títulos judiciales se ha dictado resolución de fecha 19 de mayo de 2.009 cuya parte dispositiva dice así: del tenor literal siguiente:

#### AUTO

En Córdoba, a veintiocho de septiembre de dos mil nueve.

#### PARTE DISPOSITIVA

S.S<sup>a</sup>. Itma. Dijo: Procédase a la ejecución de la sentencia por la suma de 73.452,12 en concepto de principal, más la de 14.690,42 calculadas para intereses y gastos y habiendo sido declarada la ejecutada Fuentes Guerra Frío Industrial, S.L. en insolvencia provisional dése audiencia a la parte actora y al Fondo de Garantía Salarial a fin de que en el plazo de quince días insten la práctica de la diligencia que a su derecho interese o designen bienes, derechos o acciones del deudor que puedan ser objeto de embargo.

Notifíquese la presente resolución a las partes, haciéndose a la ejecutada mediante edicto publicado en el BOLETÍN OFICIAL de la Provincia, haciéndoles saber que contra la misma no cabe recurso alguno, sin perjuicio del derecho del ejecutado a oponerse a lo resuelto en la forma y plazo a que se refiere el fundamento cuarto de esta resolución, y sin perjuicio de su efectividad.

Así por este Auto, lo acuerdo mando y firma el Itmo. Sr. D. Luis De Arcos Pérez, Magistrado-Juez del Juzgado de lo Social número 1 de Córdoba.

El Magistrado-Juez

Y para que sirva de notificación al demandado Fuentes Guerra Frío Industrial S.L. actualmente en paradero desconocido, expido el presente para su publicación en el BOLETÍN OFICIAL de la Provincia, con la advertencia de que las siguientes notificaciones se harán en estrados, salvo las que deban revestir la forma de auto, sentencia, o se trate de emplazamientos.

En Córdoba, a 28 de septiembre de 2009.— El/La Secretario/a Judicial, Manuel Miguel García Suárez.

Núm. 9.664

D/D<sup>a</sup> Don Manuel Miguel García Suárez, Secretario/a Judicial del Juzgado de lo Social número 1 de Córdoba. Hace saber:

Que en los autos seguidos en este Juzgado bajo el n.º 85/2009 a instancia de la parte actora D. Juan Antonio Frías Raya contra Instalaciones Enernat S.L. sobre Ejecución de títulos judiciales se ha dictado Resolución de fecha 18-11-08 del tenor literal siguiente:

#### AUTO

En Córdoba, a veintiocho de septiembre de dos mil nueve.

#### PARTE DISPOSITIVA

Declarar al ejecutado Instalaciones Enernat S.L. en situación de insolvencia con carácter provisional por importe de 124'97



euros más 12'49 euros de demora, más 27'49 presupuestadas para intereses legales y costas del procedimiento.

Archivar las actuaciones previa anotación en los Libros de Registro correspondientes de este Juzgado, y sin perjuicio de continuar la ejecución si en lo sucesivo se conocieren bienes del ejecutado sobre los que trabar embargo.

Notifíquese la presente resolución a las partes, y al Fondo de Garantía Salarial, notificándose a la ejecutada mediante edicto publicado en el BOLETÍN OFICIAL de la Provincia, haciéndoles saber que contra la misma podrán interponer recurso de reposición ante este Juzgado en el plazo de los cinco días hábiles siguientes al de su notificación.

Así por este Auto, lo acuerdo mando y firma el Ilmo/a. Sr./Sra. D./Dña. Luis De Arcos Pérez, Magistrado-Juez del Juzgado de lo Social número 1 de Córdoba.

El Magistrado-Juez

Y para que sirva de notificación al demandado Instalaciones Enernat S.L. actualmente en paradero desconocido, expido el presente para su publicación en el BOLETÍN OFICIAL de la Provincia, con la advertencia de que las siguientes notificaciones se harán en estrados, salvo las que deban revestir la forma de auto, sentencia, o se trate de emplazamientos.

En Córdoba, a 28 de septiembre de 2009.— El/La Secretario/a Judicial, Manuel Miguel García Suárez.

## ANUNCIOS DE SUBASTA

### AYUNTAMIENTOS

#### CASTRO DEL RÍO

Núm. 9.703

#### A N U N C I O

Por Resolución de Alcaldía de fecha 23 de septiembre de 2009, se adjudicó definitivamente el contrato del servicio consistente en el estudio y redacción de la Adaptación Parcial de las Normas Subsidiarias de Planeamiento Municipal de Castro del Río a las determinaciones de la Ley 7/2002, de 17 de diciembre, de Ordenación Urbanística de Andalucía, lo que se publica a los efectos del artículo 138 de la Ley 30/2007, de 30 de octubre, de Contratos del Sector Público.

#### 1. Entidad adjudicadora.

- a) Organismo: Ayuntamiento de Castro de Río.  
b) Dependencia que tramita el expediente: Secretaría General.

b) Número de expediente: 646/09.

#### 2. Objeto del contrato.

- a) Tipo de contrato: Contrato administrativo de servicios.  
b) Descripción del objeto: Contrato del servicio para la redacción del Documento de Adaptación Parcial de las Normas Subsidiarias de Castro del Río a las determinaciones de la Ley 7/2002, de 17 de diciembre, de Ordenación Urbanística de Andalucía.

#### 3. Tramitación, procedimiento.

- a) Tramitación: Urgente.  
b) Procedimiento: Negociado sin publicidad.

#### 4. Precio del Contrato.

Precio 37.376,27 euros y 5.980,20 euros de IVA.

#### 5. Adjudicación Definitiva.

- a) Fecha: 23 de septiembre de 2009.  
b) Contratista: D. Joaquín Millán García.  
c) Importe de adjudicación: 37.376,27 euros en concepto de precio y 5.980,20 euros correspondientes al I.V.A.

En Castro del Río, a 30 de septiembre de 2009.— El Alcalde, José Antonio García Recio.

#### LA VICTORIA

Núm. 9.797

Por Pleno de fecha 17 de septiembre de 2009, se adjudicó definitivamente el contrato de concesión de obra pública y explotación de una Residencia para la atención específica a personas mayores y unidad de Estancia Diurna, lo que se publica a los efectos del artículo 138 de la Ley 30/2007, de 30 de octubre, de Contratos del Sector Público.

#### 1. Entidad adjudicadora:

Ayuntamiento de La Victoria.

- a) Número de expediente: 4/2009.  
b) Dirección de internet del perfil del contratante: intranet.eprinsa.net/lavictoria.

#### 2. Objeto del contrato.

- a) Tipo de contrato: Concesión de obra pública y explotación.  
b) Descripción del objeto: Contrato de concesión de obra pública y explotación de una Residencia para la atención especializada a personas mayores y Unidad de Estancia Diurna.  
c) Fecha de 0publicación de licitación en el perfil del contratante: 6 de mayo de 2009.

#### 3. Tramitación y procedimiento.

- a) Tramitación: Urgente.  
b) Procedimiento: Abierto, con varios criterios de adjudicación.

#### 4. Presupuesto base de licitación.

Canon anual.- 1.694,82 euros. IVA. 322,82 euros.  
Importe total.- 2.017,64 euros.

#### 5. Adjudicación Definitiva:

- a) Fecha: 17 de septiembre de 2009.  
b) Contratista: Unión Constructores Victoreños, S.L.  
c) Importe de adjudicación:  
Canon anual.- 2.800 euros. IVA. 448 euros.  
Importe total.- 3.248 4uros.

En La Victoria a 28 de septiembre de 2009.— El Alcalde, José Abad Pino.

## OTROS ANUNCIOS

### COMUNIDAD DE REGANTES DE FUENTE PALMERA FUENTE PALMERA (Córdoba)

Núm. 9.715

#### A N U N C I O

De conformidad con los artículos 32 y 33 de las Ordenanzas y Reglamentos de la Comunidad de Regantes de Fuente Palmera, por la presente se convoca a los componentes de la misma a Junta General Ordinaria, que se celebrará en el Salón Moyano, en calle Camino Chacón, sin número, de Fuente Palmera, el próximo día 29 de octubre, a las 18'30 horas en primera convocatoria y a las 19'30 horas en segunda convocatoria si no concurre el «quórum» necesario en la primera, con arreglo al siguiente orden del día:

1.— Lectura del Acta de la sesión anterior y aprobación, si procede.

2.— Ratificación del cargo de Vicepresidente y de la mitad de los vocales de la Junta de Gobierno y del Jurado de Riego elegidos en la anterior Asamblea General.

3.— Informa del señor Presidente.

4.— Ruegos y preguntas.

Fuente Palmera, 25 de septiembre de 2009.— El Presidente, Juan Trinado Luque.

### COMUNIDAD DE REGANTES DE VILLAFRANCA DE CÓRDOBA VILLAFRANCA DE CÓRDOBA (Córdoba)

Núm. 10.020

Se le cita a la Asamblea General Ordinaria que tendrá lugar el próximo día 21 de noviembre del corriente año, sábado, a las 10 de la mañana en primera convocatoria y a las 11 en segunda, en la Casa de la Cultura (C/ Caridad, 5) de Villafranca de Córdoba, con el siguiente orden del día:

1.- Lectura y aprobación del acta de la Asamblea General Ordinaria celebrada el día 28 de marzo del 2.009, si procede.

2. - Informe sobre la obra realizada para la sustitución de la tubería «balsa-rebombeo» (1.200 ¤). Situación actual de la demanda de las tuberías.

3.- Liquidación total con la Junta de Andalucía de la devolución de la subvención de la modernización de riego.

4.- Informe General.

5.- Elección de Interventores para la firma del acta.

6.- Ruegos y Preguntas.

Villafranca de Córdoba, 13 de octubre de 2009.— El Presidente, Manuel Jiménez Palomares.