

ADMINISTRACIÓN LOCAL**Ayuntamiento de Palma del Río**

Núm. 181/2019

El Pleno del Ilte. Ayuntamiento de Palma del Río, en sesión ordinaria celebrada el día 20 de diciembre 2018, adoptó, entre otros, el siguiente acuerdo:

QUINTO. MODIFICACIÓN DEL ORGANIGRAMA Y RELACIÓN DE PUESTOS DE TRABAJO.

Visto el acuerdo de la Comisión Informativa de Ciudad de fecha 13 de diciembre de 2018 sobre Aprobación de la modificación del Organigrama y de la relación de puestos de trabajo del Ilte. Ayuntamiento de Palma del Río.

Visto el acuerdo de la Junta Rectora en sesión extraordinaria del Patronato Deportivo Municipal de fecha 30 de noviembre de 2018, del Patronato Municipal de Cultura de fecha 27 de noviembre de 2018 y del Instituto Municipal de Bienestar Social de fecha 27 de noviembre de 2018, por el que se aprueba la Modificación del Organigrama y Relación de Puestos de Trabajo junto con los Presupuestos 2019.

Visto lo anterior, los reunidos, por unanimidad, con los votos a favor de PSOE- A(10), PP (4), IULV-CA (3), PA (2) y AHORA PALMA (1); que supone la mayoría exigida legalmente, acuerdan:

Primero: Aprobar inicialmente la Modificación del Organigrama y Relación de Puestos de Trabajo del Ilte. Ayuntamiento de Palma del Río y de sus Organismos Autónomos, en los siguientes términos:

–Modificar en la RPT los importes establecidos para el apartado “CE 14 PAGAS” de los puestos, atendiendo al incremento aprobado en el ejercicio 2018, según lo establecido en el artículo 18. Dos de la Ley 6/2018, de 3 de julio, de Presupuestos Generales del Estado para el año 2018.

–En el Área de Seguridad Ciudadana del Ilte. Ayuntamiento de Palma del Río, modificar el apartado “CD” de la RPT, en los puestos de Policía Local F9, F10, F11, F12, F13, F14, F15, F16, F17, F18, F19, F20, F21, F22, F23, F24, F25, F26, F27, F28, F29, F30, F31, F32, y F33 con denominación “Policía Local”, de tal forma que donde dice 21, debe decir 22.

–En el Área de Seguridad Ciudadana del Ilte. Ayuntamiento de Palma del Río, modificar el organigrama quedando redactado conforme al documento que consta en el expediente.

–En el Área de Seguridad Ciudadana del Ilte. Ayuntamiento de Palma del Río, modificar el apartado “OBS” de la RPT, del puesto F32 con denominación “Policía Local”, incorporando “V”.

–En el Área de Administración Financiera - Unidad Administrativa Intervención del Ilte. Ayuntamiento de Palma del Río, modificar la RPT incorporando por sentencia nº 212/18, de fecha 27 de julio de 2018 del Juzgado de lo Social Número cuatro de Córdoba el siguiente puesto: COD: L58; Denominación: Auxiliar Administrativo/a; AD: L; SP: C-O; GCP: C2; TIT: BAS; CD: 18; CE 14 PAGAS: 5.593,42 €; OBS: V.

–En el Área de Administración Financiera - Unidad Administrativa Intervención del Ilte. Ayuntamiento de Palma del Río, modificar el organigrama quedando redactado conforme al documento que consta en el expediente.

–En el Área de Urbanismo del Ilte. Ayuntamiento de Palma del Río, modificar el apartado “COD” de la RPT, del puesto con denominación “Delineante”, del tal forma que donde dice “L3” debe decir “F89”.

–En el Área de Urbanismo del Ilte. Ayuntamiento de Palma del Río, modificar el apartado “ESC” de la RPT, del puesto con denominación “Delineante”, incorporando “AE”.

–En el Área de Urbanismo del Ilte. Ayuntamiento de Palma del Río, modificar el apartado “SUBE”, de la RPT, del puesto con denominación “Delineante”, incorporando “TEC”.

–En el Área de Urbanismo del Ilte. Ayuntamiento de Palma del Río, modificar el organigrama, de tal forma que donde dice “L3” debe decir “F89”.

–En el Área de Servicios Públicos – Unidad Administrativa Gestión del Ilte. Ayuntamiento de Palma del Río, modificar el apartado “COD” de la RPT, del puesto con denominación “Administrativo/a”, del tal forma que donde dice “L19” debe decir “F90”.

–En el Área de Servicios Públicos – Unidad Administrativa Gestión del Ilte. Ayuntamiento de Palma del Río, modificar el apartado “ESC” de la RPT, del puesto con denominación “Administrativo/a”, incorporando “AG”.

–En el Área de Servicios Públicos – Unidad Administrativa Gestión del Ilte. Ayuntamiento de Palma del Río, modificar el apartado “SUBE” de la RPT, del puesto con denominación “Administrativo/a”, incorporando “ADMTVA”.

–En el Área de Servicios Públicos – Unidad Administrativa Gestión del Ilte. Ayuntamiento de Palma del Río, modificar el organigrama del tal forma que donde dice “L19” debe decir “F90”.

–En el Organismo Autónomo del Ilte. Ayuntamiento de Palma del Río “Patronato Deportivo Municipal”, modificar el organigrama quedando redactado como a continuación se transcribe.

–En el Organismo Autónomo del Ilte. Ayuntamiento de Palma del Río “Patronato Deportivo Municipal”, modificar la RPT amortizando el puesto COD: L14; Denominación: Auxiliar Administrativo/a; AD: L; SP: C-O; GCP: C2; TIT: BAS; CD: 18; CE 14 PAGAS: 5.497,13 €; OBS: V y crear en su lugar el siguiente: COD: L14; Denominación: Técnico/a actividades deportivas AD: L; SP: C-O; GCP: C1; TIT: TM; CD: 20; CE 14 PAGAS: 7.433,64 €; OBS: V.

Quedando redactado el documento “Organigrama y Relación de Puestos de Trabajo” del Ilte. Ayuntamiento de Palma del Río y de sus Organismos Autónomos conforme al documento que consta en el expediente.

Segundo: Abrir, una vez producida la aprobación inicial, periodo de información pública por plazo de treinta días a efectos de posibles reclamaciones y sugerencias. Finalizado el plazo de exposición al público y no existiendo reclamaciones o sugerencias al mismo, se entenderá definitivamente adoptado el acuerdo hasta entonces provisional, de acuerdo con la modificación introducida en el artículo 49 de la Ley 7/1985, de Bases de Régimen Local por la Ley 11/1999, de 21 de abril.

Tercero: Remitir, una vez aprobada definitivamente la modificación del Organigrama y de la Relación de Puestos de Trabajo del Ilte. Ayuntamiento de Palma del Río y de sus Organismos Autónomos, copia del acuerdo a la Administración del Estado y al órgano competente de la Comunidad Autónoma, dentro del plazo de treinta días a partir de la fecha de aprobación definitiva, sin perjuicio de su publicación íntegra en el Boletín Oficial de la Provincia.

Cuarto: La entrada en vigor de la Modificación del Organigrama y de la Relación de Puestos de Trabajo del Ilte. Ayuntamiento de Palma del Río y de sus Organismos Autónomos, se producirá con su aprobación definitiva y publicación en los boletines oficiales correspondientes, de acuerdo con lo establecido con el artículo 70.2 de la Ley 7/1985, de 2 de abril, Reguladora de las Bases del Régimen Local. Si bien lo efectos económicos que de la

misma se deriven se aplicarán a partir de la Aprobación del Presupuesto Municipal de 2019, en virtud de la excepcionalidad establecida en el artículo 39.3 de la Ley 39/2015 de 1 de octubre del Procedimiento Administrativo Común de de las Administraciones Públicas.

Y para que así conste, expido la presente certificación, con la salvedad que determina el artículo 206 del Reglamento de Orga-

nización, Funcionamiento y Régimen Jurídico de las Entidades Locales, de orden y con el visto bueno de la Tercera Teniente de Alcalde, por delegación del Sr. Alcalde-Presidente.

Palma del Río, 21 de enero de 2019. Firmado electrónicamente por la Concejala-Delegada de Personal, Auria María Expósito Venegas.

ORGANIGRAMA Y RELACIÓN DE PUESTOS DE TRABAJO AÑO 2019

Organigrama y Relación de Puestos de Trabajo

ESQUEMA ORGANIZATIVO

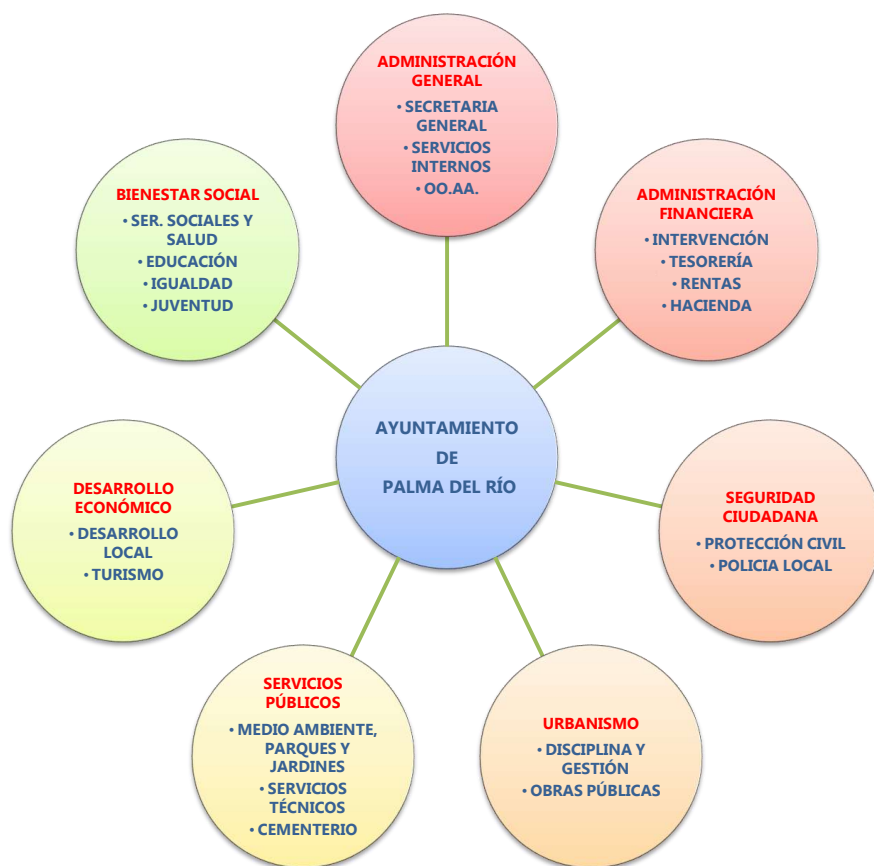

ÁREA: ADMINISTRACIÓN GENERAL



ÁREA: ADMINISTRACIÓN GENERAL

ORGANIGRAMA

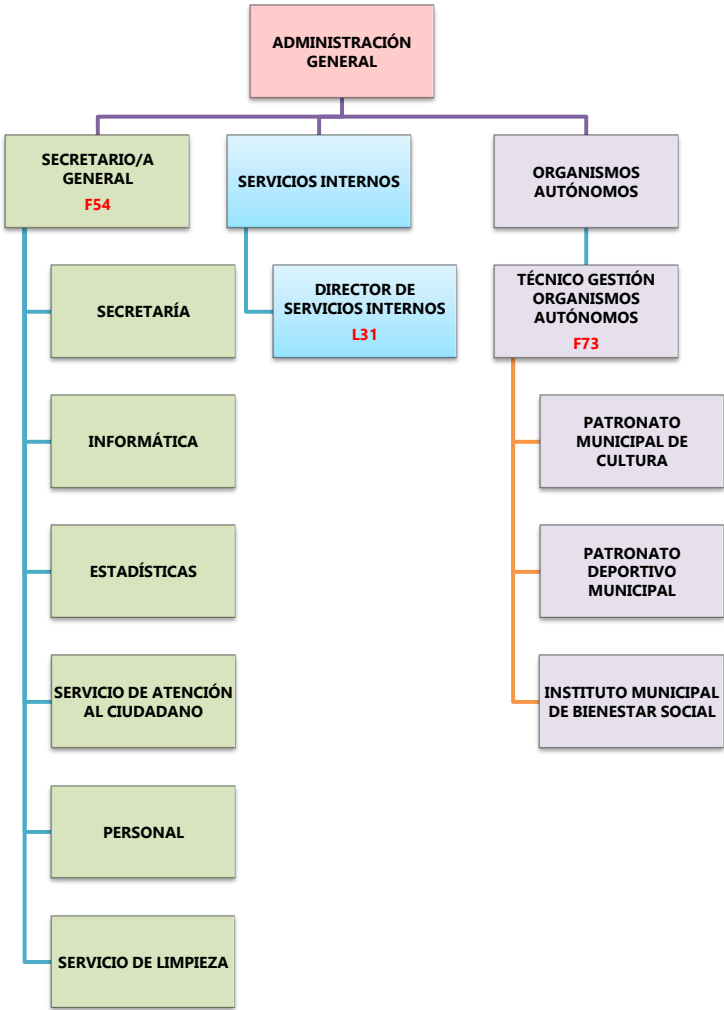

Organigrama y Relación de Puestos de Trabajo

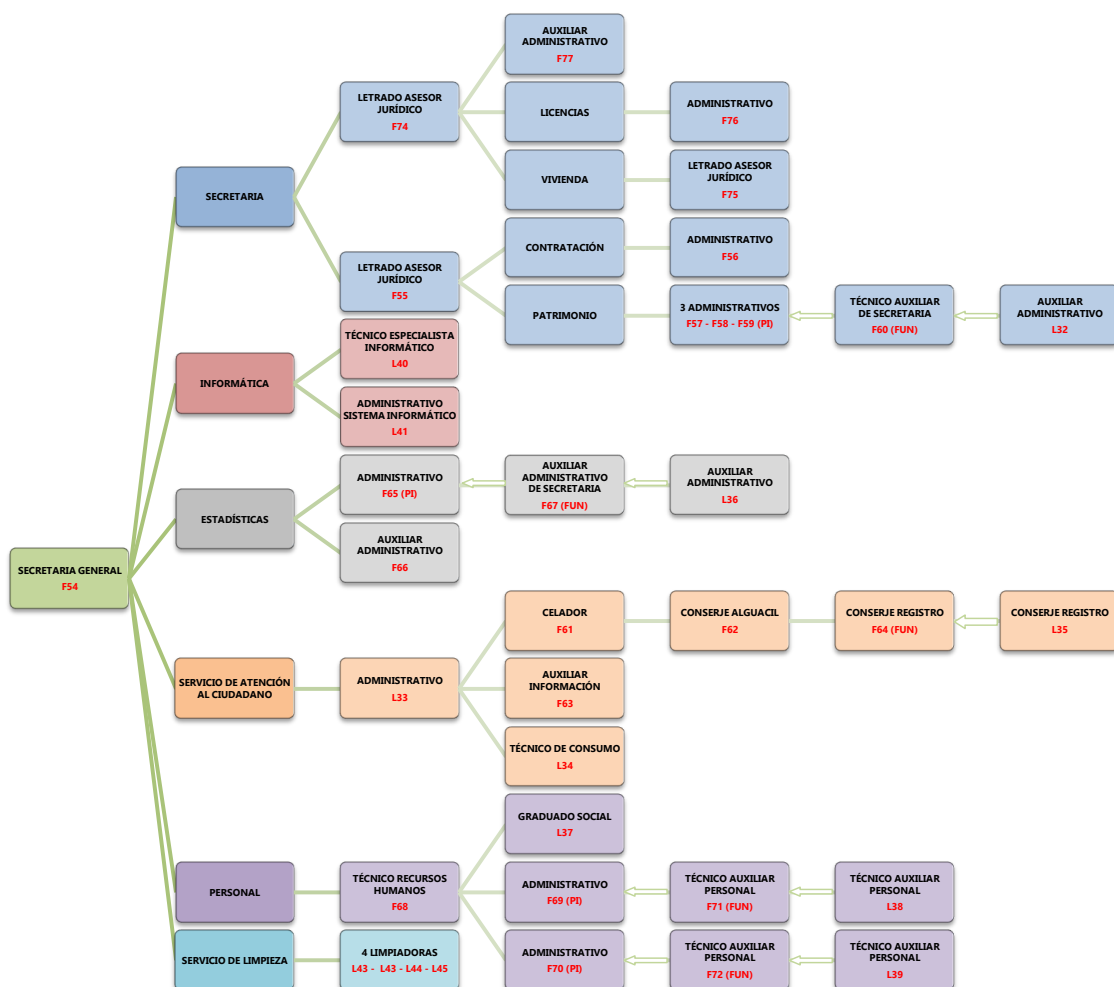

Organigrama y Relación de Puestos de Trabajo

RELACIÓN DE PUESTOS DE TRABAJO											
ÁREA		ADMINISTRACIÓN GENERAL									
UNIDAD ORGANIZATIVA		SECRETARÍA GENERAL									
UNIDAD ADMINISTRATIVA											
PROGRAMA		920/00									
COD	DENOMINACIÓN	AD	SP	GCP	ESC	SUBE	TIT	CD	CE 14 PAGAS	OBS	
F54	SECRETARIO/A GENERAL	F	C	A1	HN	SEC	TS	30	12.934,74 €		
F55	LETRADO/A ASESOR/A JURÍDICO	F	C-O	A1	AG	TEC	TS	26	10.004,26 €		
F56	ADMINISTRATIVO/A	F	C-O	C1	AG	ADMTVA	TM	22	6.901,44 €	V	
F57	ADMINISTRATIVO/A	F	C-O	C1	AG	ADMTVA	TM	22	6.901,44 €		
F58	ADMINISTRATIVO/A	F	C-O	C1	AG	ADMTVA	TM	22	6.901,44 €		
F59	ADMINISTRATIVO/A	F	C-O	C1	AG	ADMTVA	TM	22	6.901,44 €	PI	
F60	TÉCNICO/A AUXILIAR SECRETARIA	F	C-O	C2	AG	AUX	BAS	18	5.593,42 €	FUN	
F74	LETRADO/A ASESOR/A JURÍDICO/A	F	C-O	A1	AE	TEC	TS	26	10.004,26 €	V	
F77	AUXILIAR ADMINISTRATIVO/A	F	C-O	C2	AG	AUX	BAS	18	5.593,42 €	V	
F75	LETRADO/A ASESOR/A JURÍDICO/A	F	C-O	A1	AE	TEC	TS	26	6.851,74 €	V	
F76	ADMINISTRATIVO/A	F	C-O	C1	AG	ADMTVA	TM	22	6.901,44 €	V	
L32	AUXILIAR ADMINISTRATIVO/A	L	C-O	C2			BAS	18	5.593,42 €		
UNIDAD ORGANIZATIVA		INFORMÁTICA									
UNIDAD ADMINISTRATIVA											
PROGRAMA		920/04									
L40	TÉCNICO/A ESPEC. INFORMÁTICA	L	C-O	C1			TM	22	7.369,04 €		
L41	ADMINISTR. SIST. INFORMÁTICO	L	C-O	C1			TM	22	7.369,04 €		
UNIDAD ORGANIZATIVA		ESTADÍSTICA									
UNIDAD ADMINISTRATIVA											
PROGRAMA		920/00									
F65	ADMINISTRATIVO/A	F	C-O	C1	AG	ADMTVA	TM	22	6.901,44 €	PI	
F66	AUXILIAR ADMINISTRATIVO	F	C-O	C2	AG	AUX	BAS	18	5.593,42 €	V	
F67	AUX. ADMTVO. DE SECRETARIA	F	C-O	C2	AG	AUX	BAS	18	5.593,42 €	FUN	
L36	AUXILIAR ADMINISTRATIVO/A	L	C-O	C2			BAS	18	5.593,42 €		
UNIDAD ORGANIZATIVA		SERVICIO DE ATENCIÓN AL CIUDADANO									
UNIDAD ADMINISTRATIVA											
PROGRAMA		920/00									
F61	CELADOR/A	F	C-O	AP	AE	SE	ST	14	5.143,18 €		
F62	CONSERJE ALGUACIL	F	C-O	AP	AG	SUB	ST	14	6.476,54 €		
F63	AUXILIAR INFORMACIÓN	F	C-O	C2	AG	AUX	BAS	18	5.544,56 €	V	
F64	CONSERJE REGISTRO	F	C-O	AP	AG	SUB	ST	14	6.476,54 €	FUN	
L33	ADMINISTRATIVO/A	L	C-O	C1			TM	22	7.894,88 €		
L35	CONSERJE REGISTRO	L	C-O	AP			BAS	14	6.476,54 €		
PROGRAMA		493/01									
L34	TÉCNICO/A CONSUMO	L	C-O	A2			TS	23	6.608,42 €	V	
UNIDAD ORGANIZATIVA		PERSONAL									
UNIDAD ADMINISTRATIVA											
PROGRAMA		920/00									
F68	TÉCNICO/A RECURSOS HUMANOS	F	C-O	A2	AG	GEST	TS	25	9.811,62 €	V	
F69	ADMINISTRATIVO/A	F	C-O	C1	AG	ADMTVA	TM	22	6.901,44 €	PI	
F70	ADMINISTRATIVO/A	F	C-O	C1	AG	ADMTVA	TM	22	6.901,44 €	PI	
F71	TÉCNICO/A AUXILIAR DE PERSONAL	F	C-O	C2	AG	AUX	BAS	18	5.593,42 €	FUN	

Organigrama y Relación de Puestos de Trabajo

F72	TÉCNICO/A AUXILIAR DE PERSONAL	F	C-O	C2	AG	AUX	BAS	18	5.593,42 €	FUN
L37	GRADUADO/A SOCIAL	L	C-O	A2			TS	23	7.096,88 €	
L38	TÉCNICO/A AUXILIAR PERSONAL	L	C-O	C2			BAS	18	5.593,42 €	
L39	TÉCNICO/A AUXILIAR PERSONAL	L	C-O	C2			BAS	18	5.593,42 €	
UNIDAD ORGANIZATIVA		SERVICIO DE LIMPIEZA								
UNIDAD ADMINISTRATIVA										
PROGRAMA		920/03								
L42	LIMPIADOR/A	L	C-O	AP			ST	10	5.327,70 €	V
L43	LIMPIADOR/A	L	C-O	AP			ST	10	5.327,70 €	V
L44	LIMPIADOR/A	L	C-O	AP			ST	10	5.327,70 €	V
L45	LIMPIADOR/A	L	C-O	AP			ST	10	2.663,85 €	V 90% JORNADA

RELACIÓN DE PUESTOS DE TRABAJO										
ÁREA		ADMINISTRACIÓN GENERAL								
UNIDAD ORGANIZATIVA		SERVICIOS INTERNOS								
UNIDAD ADMINISTRATIVA										
PROGRAMA		920/00								
COD	DENOMINACIÓN	AD	SP	GCP	ESC	SUBE	TIT	CD	CE 14 PAGAS	OBS
L31	DIRECTOR/A SERVICIOS INTERNOS	L	C-O	C1			TM	22	10.996,16 €	

RELACIÓN DE PUESTOS DE TRABAJO										
ÁREA		ADMINISTRACIÓN GENERAL								
UNIDAD ORGANIZATIVA		ORGANISMOS AUTÓNOMOS								
UNIDAD ADMINISTRATIVA										
PROGRAMA		920/00								
COD	DENOMINACIÓN	AD	SP	GCP	ESC	SUBE	TIT	CD	CE 14 PAGAS	OBS
F73	TÉCNICO GESTIÓN OO.AA.	F	C-O	A1	AE	TEC	TS	26	9.042,60 €	V

NOMENCLATURA:

1. COD: Código Empleado Público

2. AD: Adscripción

a. F: Funcionario/a

b. L: Laboral

3. SP: Sistema de Provisión

a. C: Concurso

b. O: Oposición

c. C-O: Concurso – Oposición

d. LD: Libre designación

4. GCP: Grupo Clasificación Profesional

5. ESC: Escala

a. HN: Habilitación de Carácter Nacional

b. AG: Administración General

c. AE: Administración Especial

6. SUBE: Subescala

a. SE: De Servicios Especiales

b. TEC: Técnica

c. GEST: De Gestión
- d. ADMTVA: Administrativa

e. AUX: Auxiliar

f. SUB: Subalterna

g. SEC: Secretaría

h. IT: Intervención-Tesorería

7. TIT: Titulación requerida para el puesto

a. TS: Titulación Superior

b. TM: Titulación Media

c. BAS: Titulación Básica

d. ST: Sin Titulación

8. CD: Complemento de Destino

9. CE: Complemento Específico

10. OBS: Observaciones

a. V: Vacante

b. EXC: Excedencia

c. PI: Promoción Interna

d. FUN: Funcionarización

ÁREA: ADMINISTRACIÓN FINANCIERA

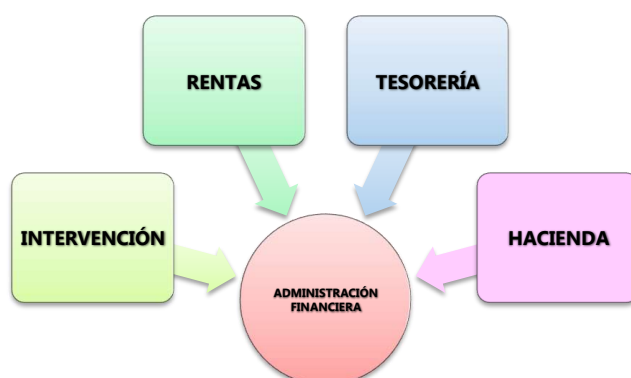

Organigrama y Relación de Puestos de Trabajo

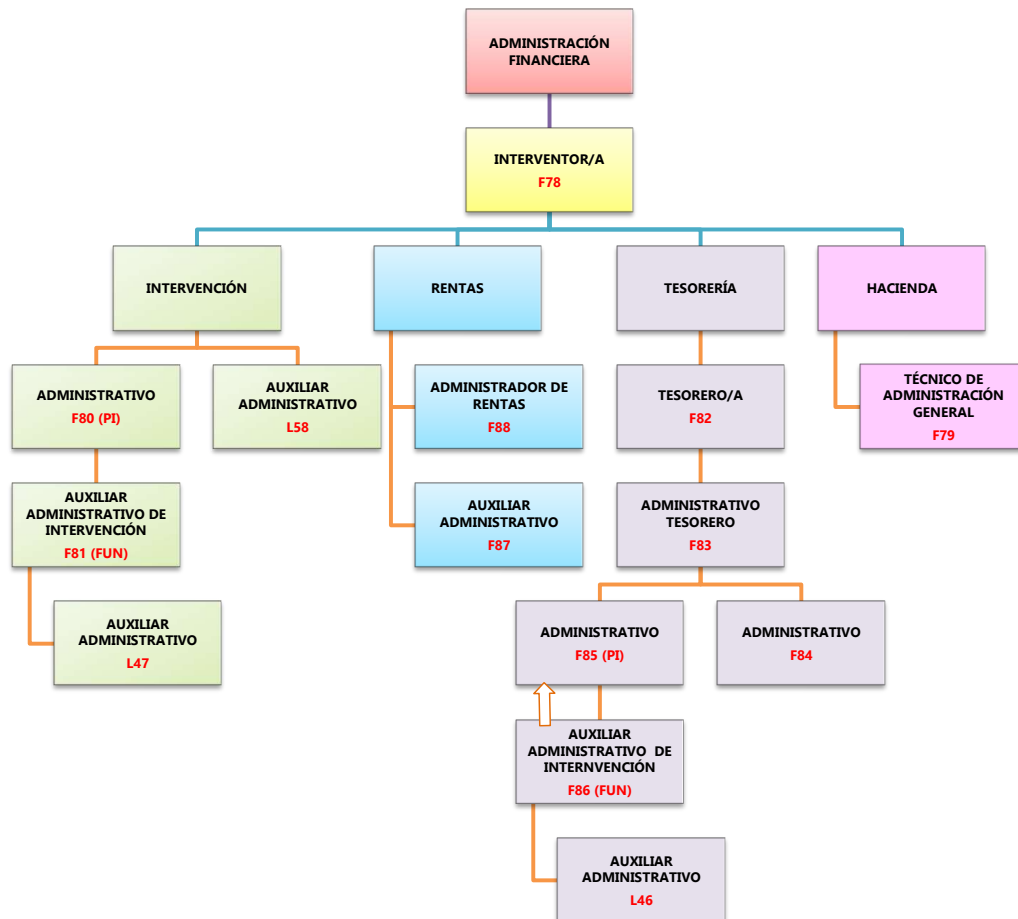
ÁREA: ADMINISTRACIÓN FINANCIERA**ORGANIGRAMA**

Organigrama y Relación de Puestos de Trabajo

RELACIÓN DE PUESTOS DE TRABAJO											
ÁREA		ADMINISTRACIÓN FINANCIERA									
UNIDAD ORGANIZATIVA		INTERVENCIÓN									
UNIDAD ADMINISTRATIVA											
PROGRAMA		931/00									
COD	DENOMINACIÓN	AD	SP	GCP	ESC	SUBE	TIT	CD	CE 14 PAGAS	OBS	
F78	INTERVENTOR/A	F	C	A1	HN	IT	TS	30	12.934,74 €	V	
F80	ADMINISTRATIVO/A	F	C-O	C1	AG	ADMTVA	TM	22	6.901,44 €	PI	
F81	AUXILIAR ADMTVO. INTERVENCIÓN	F	C-O	C2	AG	AUX	BAS	18	5.593,42 €	FUN	
L47	AUXILIAR ADMINISTRATIVO/A	L	C-O	C2			BAS	18	5.593,42 €		
L58	AUXILIAR ADMINISTRATIVO/A	L	C-O	C2			BAS	18	5.593,42 €	V	
UNIDAD ORGANIZATIVA		TESORERÍA									
UNIDAD ADMINISTRATIVA											
PROGRAMA		931/00									
F82	TESORERO/A	F	C	A1	HN	IT	TS	30	11.973,08 €	V	
F83	ADMINISTRATIVO/A TESORERO/A	F	C-O	C1	AG	ADMTVA	TM	22	10.312,40 €		
F84	ADMINISTRATIVO/A	F	C-O	C1	AG	ADMTVA	TM	22	6.901,44 €		
F85	ADMINISTRATIVO/A	F	C-O	C1	AG	ADMTVA	TM	22	6.901,44 €	PI	
F86	AUXILIAR ADMTVO. INTERVENCIÓN	F	C-O	C2	AG	AUX	BAS	18	5.593,42 €	FUN	
L46	AUXILIAR ADMINISTRATIVO/A	L	C-O	C2			BAS	18	5.593,42 €		
UNIDAD ORGANIZATIVA		RENTAS									
UNIDAD ADMINISTRATIVA											
PROGRAMA		931/00									
F87	AUXILIAR ADMINISTRATIVO/A	F	C-O	C2	AG	AUX	BAS	18	5.593,42 €	V	
F88	ADMINISTRADOR/A RENTAS	F	C-O	C2	AG	AUX	BAS	18	9.240,14 €	V	
UNIDAD ORGANIZATIVA		HACIENDA									
UNIDAD ADMINISTRATIVA											
PROGRAMA		931/00									
F79	TÉCNICO/A ADMON. GENERAL	F	C-O	A1	AG	TEC	TS	26	6.851,74 €	EXC	

NOMENCLATURA:

1. COD: Código Empleado Público

2. AD: Adscripción

a. F: Funcionario/a

b. L: Laboral

3. SP: Sistema de Provisión

a. C: Concurso

b. O: Oposición

c. C-O: Concurso – Oposición

d. LD: Libre designación

4. GCP: Grupo Clasificación Profesional

5. ESC: Escala

a. HN: Habilitación de Carácter Nacional

b. AG: Administración General

c. AE: Administración Especial

6. SUBE: Subescala

a. SE: De Servicios Especiales

b. TEC: Técnica

c. GEST: De Gestión
- d. ADMTVA: Administrativa

e. AUX: Auxiliar

f. SUB: Subalterna

g. SEC: Secretaría

h. IT: Intervención-Tesorería

7. TIT: Titulación requerida para el puesto

a. TS: Titulación Superior

b. TM: Titulación Media

c. BAS: Titulación Básica

d. ST: Sin Titulación

8. CD: Complemento de Destino

9. CE: Complemento Específico

10. OBS: Observaciones

a. V: Vacante

b. EXC: Excedencia

c. PI: Promoción Interna

d. FUN: Funcionarización

e. EXT: A extinguir

ÁREA: SEGURIDAD CIUDADANA

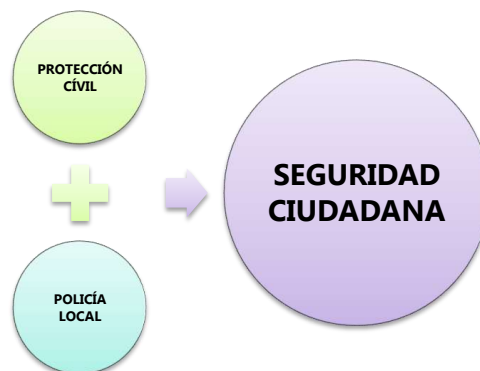

Organigrama y Relación de Puestos de Trabajo

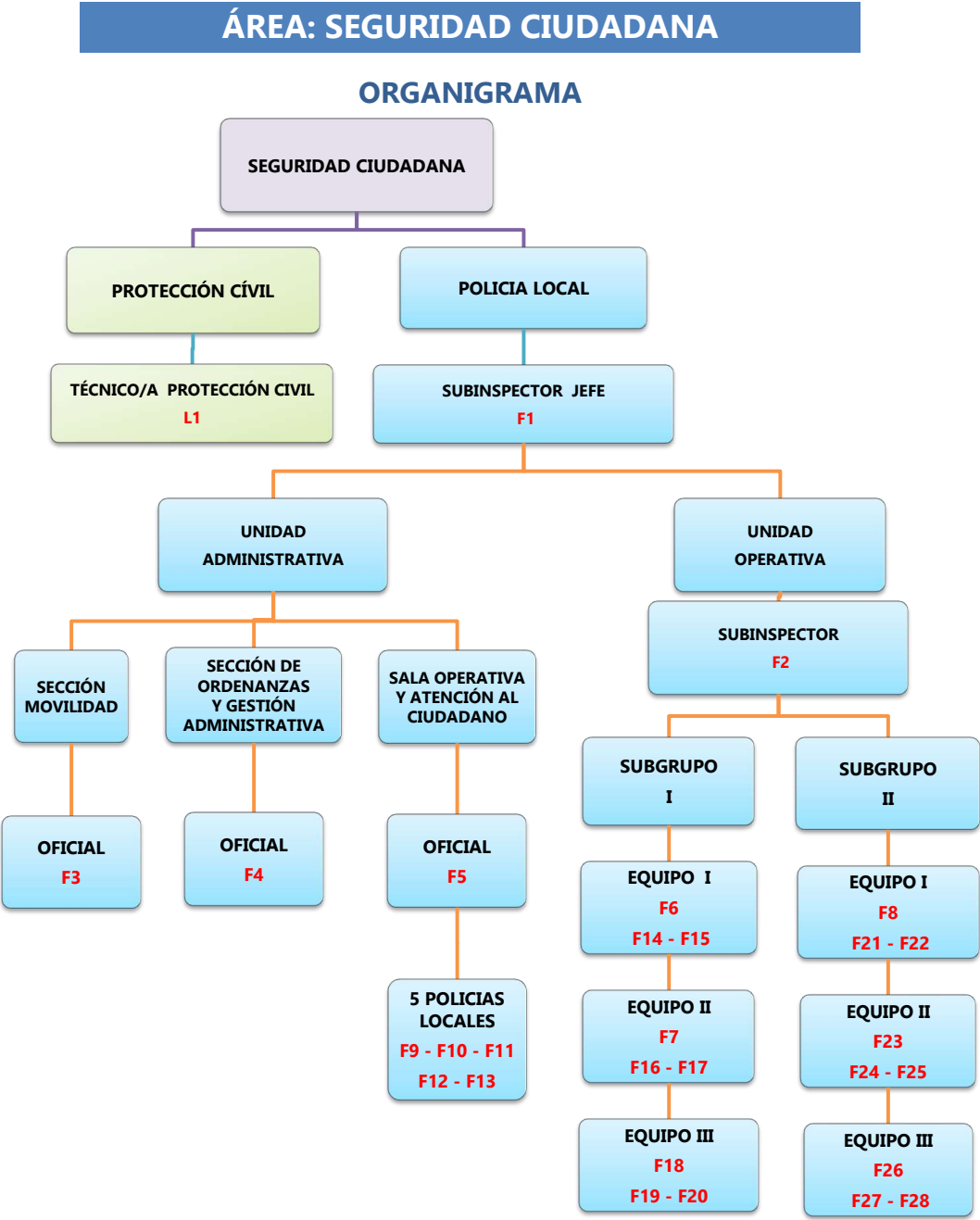

Organigrama y Relación de Puestos de Trabajo

RELACIÓN DE PUESTOS DE TRABAJO										
ÁREA		SEGURIDAD CIUDADANA								
UNIDAD ORGANIZATIVA		POLICIA LOCAL								
UNIDAD ADMINISTRATIVA		130/00								
PROGRAMA		130/00								
COD	DENOMINACIÓN	AD	SP	GCP	ESC	SUBE	TIT	CD	CE 14 PAGAS	OBS
F1	SUBINSPECTOR – JEFE POLICIA LOCAL	F	LD	A2	AE	SE	TS	26	12.927,32 €	
F2	SUBINSPECTOR POLICIA LOCAL	F	O	A2	AE	SE	TS	26	12.927,32 €	V
F3	OFICIAL POLICIA LOCAL	F	O	C1	AE	SE	TM	22	7.704, 90 €	
F4	OFICIAL POLICIA LOCAL	F	O	C1	AE	SE	TM	22	7.704, 90 €	
F5	OFICIAL POLICIA LOCAL	F	O	C1	AE	SE	TM	22	7.704, 90 €	
F6	OFICIAL POLICIA LOCAL	F	O	C1	AE	SE	TM	22	7.704, 90 €	
F7	OFICIAL POLICIA LOCAL	F	O	C1	AE	SE	TM	22	7.704, 90 €	
F8	OFICIAL POLICIA LOCAL	F	O	C1	AE	SE	TM	22	7.704, 90 €	
F9	POLICIA LOCAL	F	O	C1	AE	SE	TM	22	5.983,60 €	
F10	POLICIA LOCAL	F	O	C1	AE	SE	TM	22	5.983,60 €	V
F11	POLICIA LOCAL	F	O	C1	AE	SE	TM	22	5.983,60 €	
F12	POLICIA LOCAL	F	O	C1	AE	SE	TM	22	5.983,60 €	
F13	POLICIA LOCAL	F	O	C1	AE	SE	TM	22	5.983,60 €	
F14	POLICIA LOCAL	F	O	C1	AE	SE	TM	22	5.983,60 €	
F15	POLICIA LOCAL	F	O	C1	AE	SE	TM	22	5.983,60 €	
F16	POLICIA LOCAL	F	O	C1	AE	SE	TM	22	5.983,60 €	
F17	POLICIA LOCAL	F	O	C1	AE	SE	TM	22	5.983,60 €	
F18	POLICIA LOCAL	F	O	C1	AE	SE	TM	22	5.983,60 €	
F19	POLICIA LOCAL	F	O	C1	AE	SE	TM	22	5.983,60 €	V
F20	POLICIA LOCAL	F	O	C1	AE	SE	TM	22	5.983,60 €	
F21	POLICIA LOCAL	F	O	C1	AE	SE	TM	22	5.983,60 €	
F22	POLICIA LOCAL	F	O	C1	AE	SE	TM	22	5.983,60 €	
F23	POLICIA LOCAL	F	O	C1	AE	SE	TM	22	5.983,60 €	V
F24	POLICIA LOCAL	F	O	C1	AE	SE	TM	22	5.983,60 €	
F25	POLICIA LOCAL	F	O	C1	AE	SE	TM	22	5.983,60 €	
F26	POLICIA LOCAL	F	O	C1	AE	SE	TM	22	5.983,60 €	V
F27	POLICIA LOCAL	F	O	C1	AE	SE	TM	22	5.983,60 €	
F28	POLICIA LOCAL	F	O	C1	AE	SE	TM	22	5.983,60 €	
F29	POLICIA LOCAL	F	O	C1	AE	SE	TM	22	5.983,60 €	
F30	POLICIA LOCAL	F	O	C1	AE	SE	TM	22	5.983,60 €	
F31	POLICIA LOCAL	F	O	C1	AE	SE	TM	22	5.983,60 €	
F32	POLICIA LOCAL	F	O	C1	AE	SE	TM	22	5.983,60 €	V
F33	POLICIA LOCAL	F	O	C1	AE	SE	TM	22	5.983,60 €	
UNIDAD ORGANIZATIVA		PROTECCIÓN CIVIL								
UNIDAD ADMINISTRATIVA		135/00								
PROGRAMA		135/00								
COD	DENOMINACIÓN	AD	SP	GCP	ESC	SUBE	TIT	CD	CE 14 PAGAS	OBS
L1	TÉCNICO/A PROTECCIÓN CIVIL	L	C-O	C1			TM	22	9.323,16 €	

Organigrama y Relación de Puestos de Trabajo

NOMENCLATURA:

1. COD: Código Empleado Público

2. AD: Adscripción

a. F: Funcionario/a

b. L: Laboral

3. SP: Sistema de Provisión

a. C: Concurso

b. O: Oposición

c. C-O: Concurso – Oposición

d. LD: Libre designación

4. GCP: Grupo Clasificación Profesional

5. ESC: Escala

a. HN: Habilitación de Carácter Nacional

b. AG: Administración General

c. AE: Administración Especial

6. SUBE: Subescala

a. SE: De Servicios Especiales

b. TEC: Técnica

c. GEST: De Gestión
- d. ADMTVA: Administrativa

e. AUX: Auxiliar

f. SUB: Subalterna

g. SEC: Secretaría

h. IT: Intervención-Tesorería

7. TIT: Titulación requerida para el puesto

a. TS: Titulación Superior

b. TM: Titulación Media

c. BAS: Titulación Básica

d. ST: Sin Titulación

8. CD: Complemento de Destino

9. CE: Complemento Específico

10. OBS: Observaciones

a. V: Vacante

b. EXC: Excedencia

c. PI: Promoción Interna

d. FUN: Funcionarización

ÁREA: URBANISMO

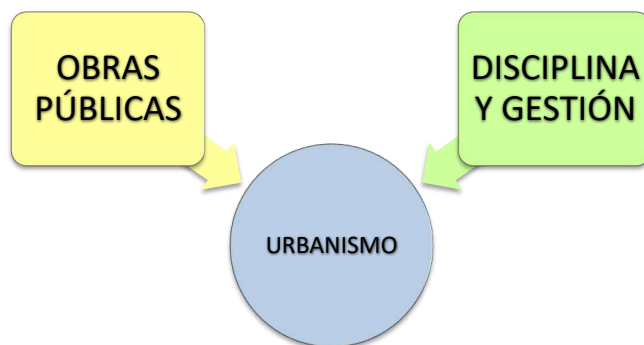

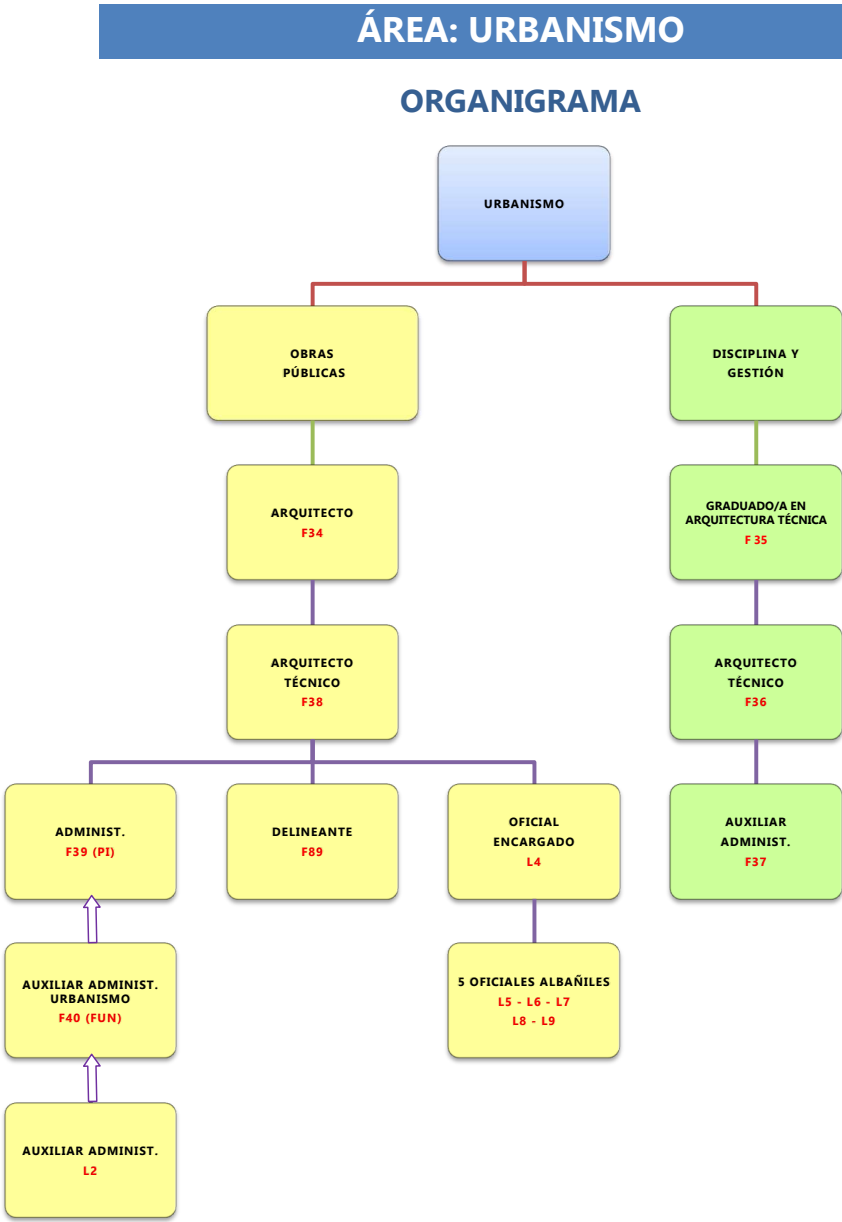

Organigrama y Relación de Puestos de Trabajo

RELACIÓN DE PUESTOS DE TRABAJO										
ÁREA		URBANISMO								
UNIDAD ORGANIZATIVA		OBRAS PÚBLICAS								
UNIDAD ADMINISTRATIVA		150/00								
PROGRAMA		150/00								
COD	DENOMINACIÓN	AD	SP	GCP	ESC	SUBE	TIT	CD	CE 14 PAGAS	OBS
F34	ARQUITECTO/A	F	C-O	A1	AE	TEC	TS	26	12.934,74 €	
F38	ARQUITECTO/A TÉCNICO/A	F	C-O	A2	AE	TEC	TS	25	10.169,74 €	V
F39	ADMINISTRATIVO/A	F	C-O	C1	AG	ADMTVA	TM	22	6.901,44 €	PI
F40	AUXILIAR ADMTVO. URBANISMO	F	C-O	C2	AG	AUX	BAS	18	5.593,42 €	FUN
L2	AUXILIAR ADMINISTRATIVO/A	L	C-O	C2			BAS	18	5.593,42 €	
F89	DELINEANTE	F	C-O	C1	AE	TEC	TM	22	7.096,88 €	V
L4	OFICIAL/A ENCARGADO/A	L	C-O	C2			BAS	16	9.352,28 €	V
L5	OFICIAL/A ALBAÑIL	L	C-O	C2			BAS	15	8.358,84 €	V
L6	OFICIAL/A ALBAÑIL	L	C-O	C2			BAS	15	8.358,84 €	V
L7	OFICIAL/A ALBAÑIL	L	C-O	C2			BAS	15	8.358,84 €	V
L8	OFICIAL/A ALBAÑIL	L	C-O	C2			BAS	15	8.358,84 €	V
L9	OFICIAL/A ALBAÑIL	L	C-O	C2			BAS	15	8.358,84 €	V
UNIDAD ORGANIZATIVA		DISCIPLINA Y GESTIÓN								
UNIDAD ADMINISTRATIVA		DISCIPLINA Y GESTIÓN								
PROGRAMA		150/00								
F35	GRADUADO/A ARQUIT. TÉCNICO/A	F	C-O	A1	AE	TEC	TS	26	12.934,74 €	V
F36	ARQUITECTO/A TÉCNICO/A	F	C-O	A2	AE	TEC	TS	25	10.169,74 €	V
F37	AUXILIAR ADMINISTRATIVO/A	F	C-O	C2	AG	AUX	BAS	18	5.593,42 €	V

NOMENCLATURA:

1. COD: Código Empleado Público

2. AD: Adscripción

a. F: Funcionario/a

b. L: Laboral

3. SP: Sistema de Provisión

a. C: Concurso

b. O: Oposición

c. C-O: Concurso – Oposición

d. LD: Libre designación

4. GCP: Grupo Clasificación Profesional

5. ESC: Escala

a. HN: Habilitación de Carácter Nacional

b. AG: Administración General

c. AE: Administración Especial

6. SUBE: Subescala

a. SE: De Servicios Especiales

b. TEC: Técnica
- c. GEST: De Gestión

d. ADMTVA: Administrativa

e. AUX: Auxiliar

f. SUB: Subalterna

g. SEC: Secretaría

h. IT: Intervención-Tesorería

7. TIT: Titulación requerida para el puesto

a. TS: Titulación Superior

b. TM: Titulación Media

c. BAS: Titulación Básica

d. ST: Sin Titulación

8. CD: Complemento de Destino

9. CE: Complemento Específico

10. OBS: Observaciones

a. V: Vacante

b. EXC: Excedencia

c. PI: Promoción Interna

d. FUN: Funcionarización

ÁREA: SERVICIOS PÚBLICOS

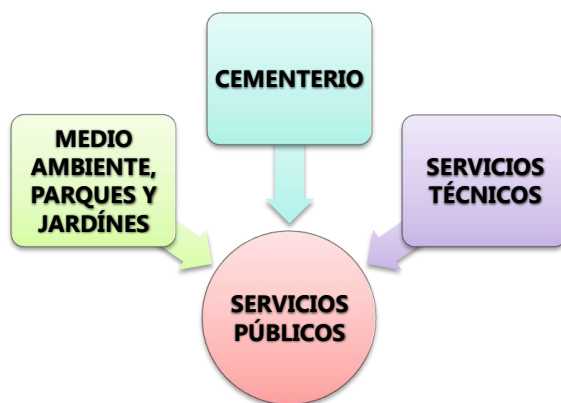

Organigrama y Relación de Puestos de Trabajo

ÁREA: SERVICIOS PÚBLICOS**ORGANIGRAMA**

Organigrama y Relación de Puestos de Trabajo

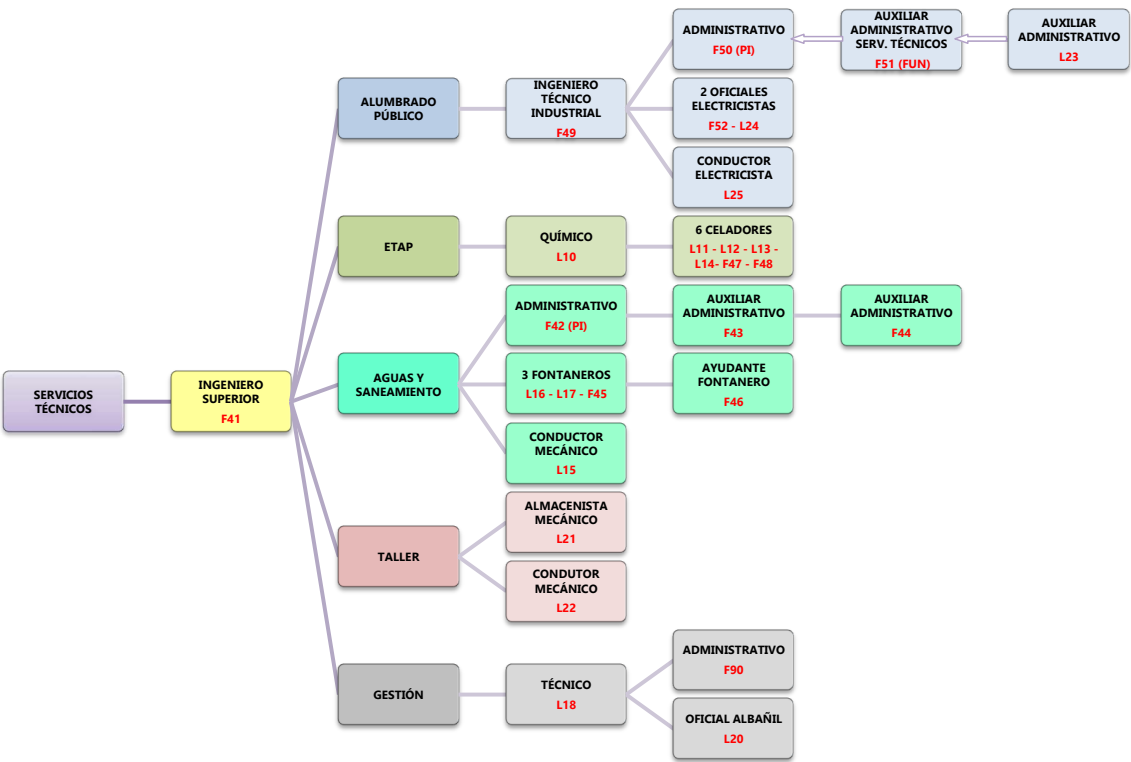

Organigrama y Relación de Puestos de Trabajo

RELACIÓN DE PUESTOS DE TRABAJO										
ÁREA		SERVICIOS PÚBLICOS								
UNIDAD ORGANIZATIVA		MEDIO AMBIENTE, PARQUES Y JARDINES								
UNIDAD ADMINISTRATIVA										
PROGRAMA		171/00								
COD	DENOMINACIÓN	AD	SP	GCP	ESC	SUBE	TIT	CD	CE 14 PAGAS	OBS
F53	TÉCNICO DE MEDIO AMBIENTE	F	C-O	A1	AE	TEC	TS	26	9.323,16 €	V
L26	JARDINERO/A	L	C-O	C2			BAS	15	7.830,48 €	
L27	CONDUCTOR/A	L	C-O	C2			BAS	15	8.358,84 €	V
UNIDAD ORGANIZATIVA		CEMENTERIO								
UNIDAD ADMINISTRATIVA										
PROGRAMA		164/00								
L28	OFICIAL/A ALBAÑIL	L	C-O	C2			BAS	15	8.358,84 €	V
L29	SEPULTURERO/A	L	C-O	AP			ST	14	8.358,84 €	V
L30	AUXILIAR OPERATIVO	L	C-O	AP			ST	14	8.358,84 €	V
UNIDAD ORGANIZATIVA		SERVICIOS TÉCNICOS								
UNIDAD ADMINISTRATIVA										
PROGRAMA		161/00								
F41	INGENIERO/A SUPERIOR	F	C-O	A1	AE	TEC	TS	26	12.934,74 €	V
UNIDAD ORGANIZATIVA		ALUMBRADO PÚBLICO								
UNIDAD ADMINISTRATIVA										
PROGRAMA		165/00								
F49	INGENIERO/A TÉCNICO/A INDUST.	F	C-O	A2	AE	TEC	TS	25	10.169,74 €	V
F50	ADMINISTRATIVO/A	F	C-O	C1	AG	ADMTVA	TM	22	6.901,44 €	PI
F51	AUXILIAR ADMTVO. S. TÉCNICOS	F	C-O	C2	AG	AUX	BAS	18	5.593,42 €	FUN
F52	OFICIAL/A ELECTRICISTA	F	C-O	C2	AE	SE	BAS	15	8.358,84 €	V
L23	AUXILIAR ADMINISTRATIVO/A	L	C-O	C2			BAS	18	5.593,42 €	
L24	OFICIAL/A ELECTRICISTA	L	C-O	C2			BAS	15	8.358,84 €	V
L25	CONDUCTOR/A ELECTRICISTA	L	C-O	C2			BAS	15	8.358,84 €	
UNIDAD ORGANIZATIVA		ETAP								
UNIDAD ADMINISTRATIVA										
PROGRAMA		161/00								
F47	CELADOR/A	F	C-O	AP	AE	SE	ST	14	6.109,74 €	V
F48	CELADOR/A	F	C-O	AP	AE	SE	ST	14	6.109,74 €	V
L10	QUÍMICO/A	L	C-O	A1			TS	26	9.323,16 €	EXC
L11	CELADOR/A	L	C-O	AP			ST	14	6.109,74 €	V
L12	CELADOR/A	L	C-O	AP			ST	14	6.109,74 €	
L13	CELADOR/A	L	C-O	AP			ST	14	6.109,74 €	V
L14	CELADOR/A	L	C-O	AP			ST	14	6.109,74 €	
UNIDAD ORGANIZATIVA		AGUAS Y SANEAMIENTO								
UNIDAD ADMINISTRATIVA										
PROGRAMA		161/00								
F42	ADMINISTRATIVO/A	F	C-O	C1	AG	ADMTVA	TM	22	6.901,44 €	PI
F43	AUXILIAR ADMINISTRATIVO/A	F	C-O	C2	AG	AUX	BAS	18	5.593,42 €	
F44	AUXILIAR ADMINISTRATIVO/A	F	C-O	C2	AG	AUX	BAS	18	5.593,42 €	V
F45	OFICIAL/A FONTANERO/A	F	C-O	C2	AE	SE	BAS	15	8.358,84 €	V

Organigrama y Relación de Puestos de Trabajo

F46	AYUDANTE FONTANERO/A	F	C-O	C2	AE	SE	BAS	13	5.676,44 €	V
L15	CONDUCTOR/A MECÁNICO/A	L	C-O	C2			BAS	15	8.358,84 €	
L16	OFICIAL/A FONTANERO/A	L	C-O	C2			BAS	15	8.358,84 €	V
L17	OFICIAL/A FONTANERO/A	L	C-O	C2			BAS	15	8.358,84 €	V
UNIDAD ORGANIZATIVA		TALLER								
UNIDAD ADMINISTRATIVA										
PROGRAMA										
		161/00								
L21	ALMACENISTA MECÁNICO/A	L	C-O	C2			BAS	15	8.358,84 €	
L22	CONDUCTOR/A MECÁNICO/A	L	C-O	C2			BAS	15	8.358,84 €	
UNIDAD ORGANIZATIVA		GESTIÓN								
UNIDAD ADMINISTRATIVA										
PROGRAMA										
		161/00								
L18	TÉCNICO/A	L	C-O	C1			TM	22	10.996,16 €	
F90	ADMINISTRATIVO/A	F	C-O	C1	AG	ADMTVA	TM	22	6.901,44 €	V
L20	OFICIAL/A ALBAÑIL	L	C-O	C2			BAS	15	8.358,84 €	V

NOMENCLATURA:

1. **COD:** Código Empleado Público

2. **AD:** Adscripción

a. **F:** Funcionario/a

b. **L:** Laboral

3. **SP:** Sistema de Provisión

a. **C:** Concurso

b. **O:** Oposición

c. **C-O:** Concurso – Oposición

d. **LD:** Libre designación

4. **GCP:** Grupo Clasificación Profesional

5. **ESC:** Escala

a. **HN:** Habilitación de Carácter Nacional

b. **AG:** Administración General

c. **AE:** Administración Especial

6. **SUBE:** Subescala

a. **SE:** De Servicios Especiales

b. **TEC:** Técnica

c. **GEST:** De Gestión
- d. **ADMTVA:** Administrativa

e. **AUX:** Auxiliar

f. **SUB:** Subalterna

g. **SEC:** Secretaría

h. **IT:** Intervención-Tesorería

7. **TIT:** Titulación requerida para el puesto

a. **TS:** Titulación Superior

b. **TM:** Titulación Media

c. **BAS:** Titulación Básica

d. **ST:** Sin Titulación

8. **CD:** Complemento de Destino

9. **CE:** Complemento Específico

10. **OBS:** Observaciones

a. **V:** Vacante

b. **EXC:** Excedencia

c. **PI:** Promoción Interna

d. **FUN:** Funcionarización

ÁREA: DESARROLLO ECONÓMICO

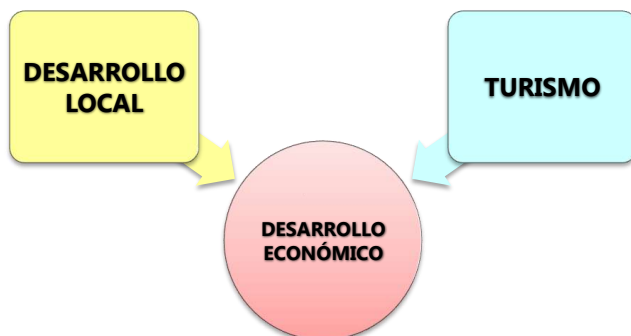

ÁREA: DESARROLLO ECONÓMICO

ORGANIGRAMA

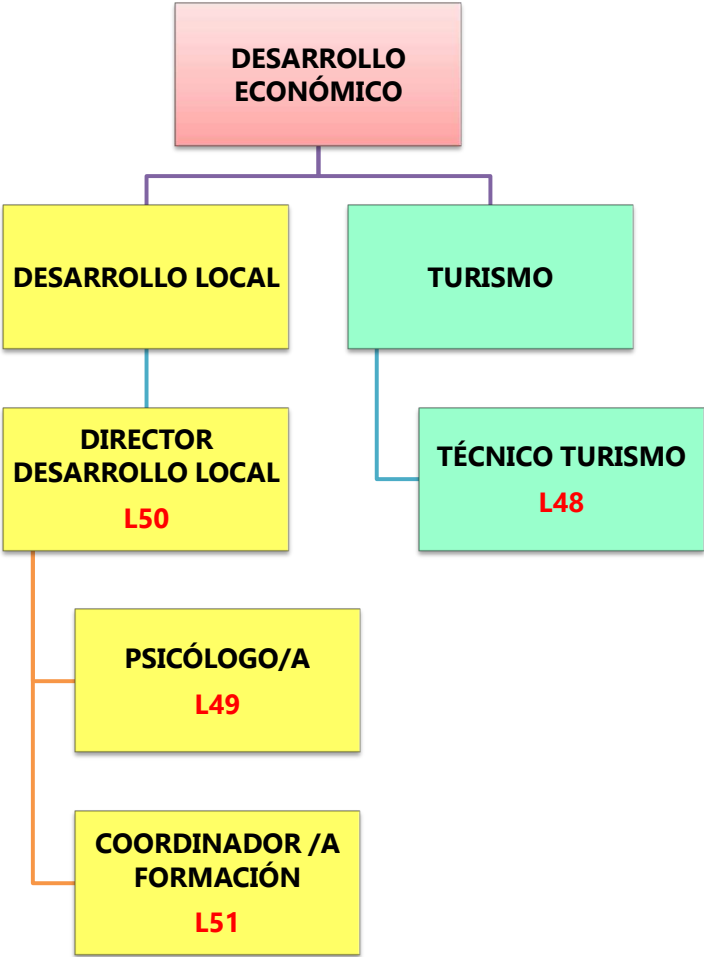

Organigrama y Relación de Puestos de Trabajo

RELACIÓN DE PUESTOS DE TRABAJO										
ÁREA		DESARROLLO ECONÓMICO								
UNIDAD ORGANIZATIVA		DESARROLLO LOCAL								
UNIDAD ADMINISTRATIVA		DESARROLLO LOCAL								
PROGRAMA		241/01								
COD	DENOMINACIÓN	AD	SP	GCP	ESC	SUBE	TIT	CD	CE 14 PAGAS	OBS
L50	DIRECTOR/A DESARROLLO LOCAL	L	C-O	A2			TS	23	9.323,16 €	
L51	COORDINADOR/A FORMACIÓN	L	C-O	C1			TM	22	6.608,42 €	V
L49	PSICÓLOGO/A	L	C-O	A1			TS	26	5.631,64 €	V
UNIDAD ORGANIZATIVA		TURISMO								
UNIDAD ADMINISTRATIVA		TURISMO								
PROGRAMA		234/01								
L48	TÉCNICO/A DE TURISMO	L	C-O	A2			TS	23	9.323,16 €	

NOMENCLATURA:

1. COD: Código Empleado Público

2. AD: Adscripción
 - a. F: Funcionario/a
 - b. L: Laboral

3. SP: Sistema de Provisión
 - a. C: Concurso
 - b. O: Oposición
 - c. C-O: Concurso – Oposición
 - d. LD: Libre designación

4. GCP: Grupo Clasificación Profesional

5. ESC: Escala
 - a. HN: Habilitación de Carácter Nacional
 - b. AG: Administración General
 - c. AE: Administración Especial

6. SUBE: Subescala
 - a. SE: De Servicios Especiales
 - b. TEC: Técnica
 - c. GEST: De Gestión
- d. ADMTVA: Administrativa

e. AUX: Auxiliar

f. SUB: Subalterna

g. SEC: Secretaría

h. IT: Intervención-Tesorería

7. TIT: Titulación requerida para el puesto
 - a. TS: Titulación Superior
 - b. TM: Titulación Media
 - c. BAS: Titulación Básica
 - d. ST: Sin Titulación

8. CD: Complemento de Destino

9. CE: Complemento Específico

10. OBS: Observaciones
 - a. V: Vacante
 - b. EXC: Excedencia
 - c. PE: Promoción Interna
 - d. FUN: Funcionarización

ÁREA: BIENESTAR SOCIAL

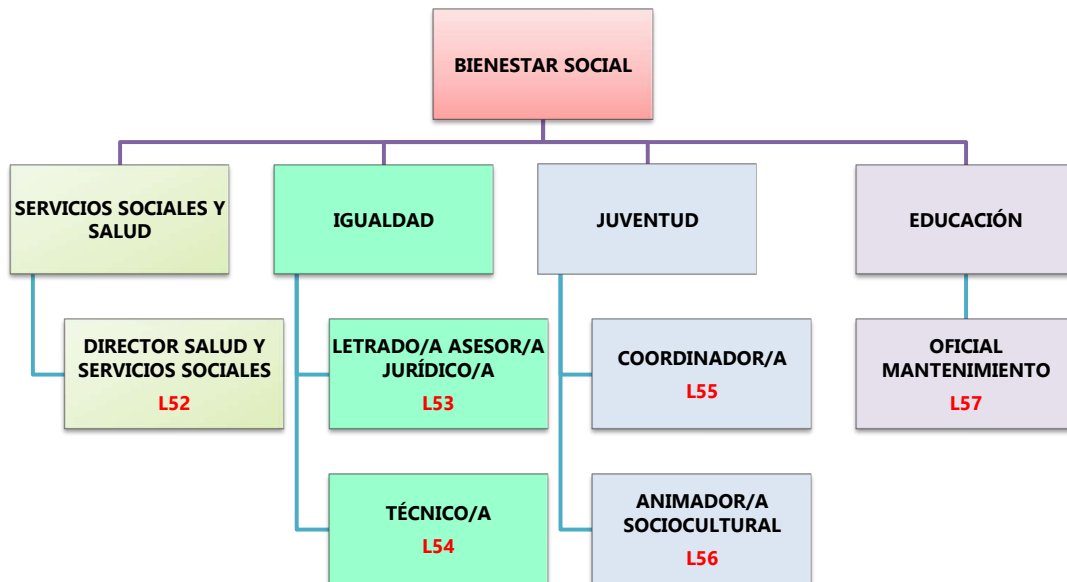

Organigrama y Relación de Puestos de Trabajo

ÁREA: BIENESTAR SOCIAL**ORGANIGRAMA**

Organigrama y Relación de Puestos de Trabajo

RELACIÓN DE PUESTOS DE TRABAJO										
ÁREA		BIENESTAR SOCIAL								
UNIDAD ORGANIZATIVA		SERVICIOS SOCIALES Y SALUD								
UNIDAD ADMINISTRATIVA										
PROGRAMA		231/00								
COD	DENOMINACIÓN	AD	SP	GCP	ESC	SUBE	TIT	CD	CE 14 PAGAS	OBS
L52	DIRECTOR/A SALUD Y S. SOCIALES	L	C-O	A1			TS	26	12.934,74 €	
UNIDAD ORGANIZATIVA		IGUALDAD								
UNIDAD ADMINISTRATIVA										
PROGRAMA		231/08								
L53	LETRADO/A ASESOR/A JURÍDICO/A	L	C-O	A1			TS	26	6.851,74 €	V
L54	TÉCNICO/A	L	C-O	A2			TS	23	4.654,72 €	V
UNIDAD ORGANIZATIVA		JUVENTUD								
UNIDAD ADMINISTRATIVA										
PROGRAMA		337/00								
L55	COORDINADOR/A	L	C-O	C1			TM	22	7.601,86 €	V
L56	ANIMADOR/A SOCIOCULTURAL	L	C-O	C2			BAS	16	7.601,86 €	V
UNIDAD ORGANIZATIVA		EDUCACIÓN								
UNIDAD ADMINISTRATIVA										
PROGRAMA		320/00								
L57	OFICIAL/A MANTENIMIENTO	L	C-O	C2			BAS	15	5.988,08 €	

NOMENCLATURA:

1. COD: Código Empleado Público

2. AD: Adscripción

a. F: Funcionario/a

b. L: Laboral

3. SP: Sistema de Provisión

a. C: Concurso

b. O: Oposición

c. C-O: Concurso – Oposición

d. LD: Libre designación

4. GCP: Grupo Clasificación Profesional

5. ESC: Escala

a. HN: Habilitación de Carácter Nacional

b. AG: Administración General

c. AE: Administración Especial

6. SUBE: Subescala

a. SE: De Servicios Especiales

b. TEC: Técnica

c. GEST: De Gestión
- d. ADMTVA: Administrativa

e. AUX: Auxiliar

f. SUB: Subalterna

g. SEC: Secretaría

h. IT: Intervención-Tesorería

7. TIT: Titulación requerida para el puesto

a. TS: Titulación Superior

b. TM: Titulación Media

c. BAS: Titulación Básica

d. ST: Sin Titulación

8. CD: Complemento de Destino

9. CE: Complemento Específico

10. OBS: Observaciones

a. V: Vacante

b. EXC: Excedencia

c. PI: Promoción Interna

d. FUN: Funcionarización

ORGANIGRAMA Y RELACIÓN DE PUESTOS DE TRABAJO AÑO 2019

**Organismos Autónomos
del Iltre. Ayuntamiento de Palma del Río**

ORGANISMOS AUTÓNOMOS

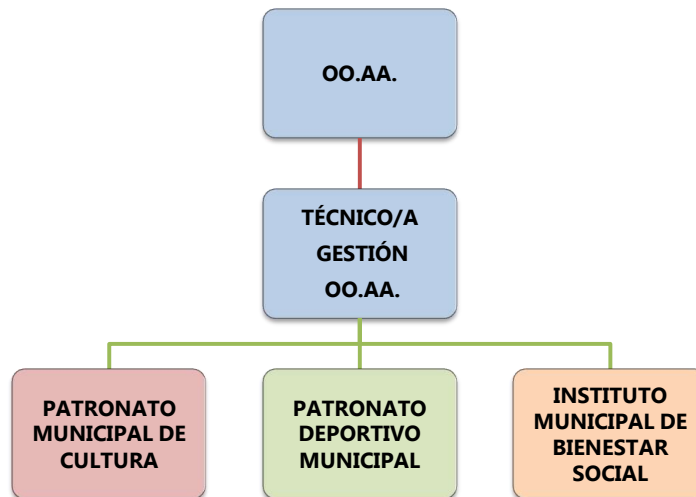

Organigrama y Relación de Puestos de Trabajo

ORGANISMOS AUTÓNOMOS**ORGANIGRAMA**

Organigrama y Relación de Puestos de Trabajo

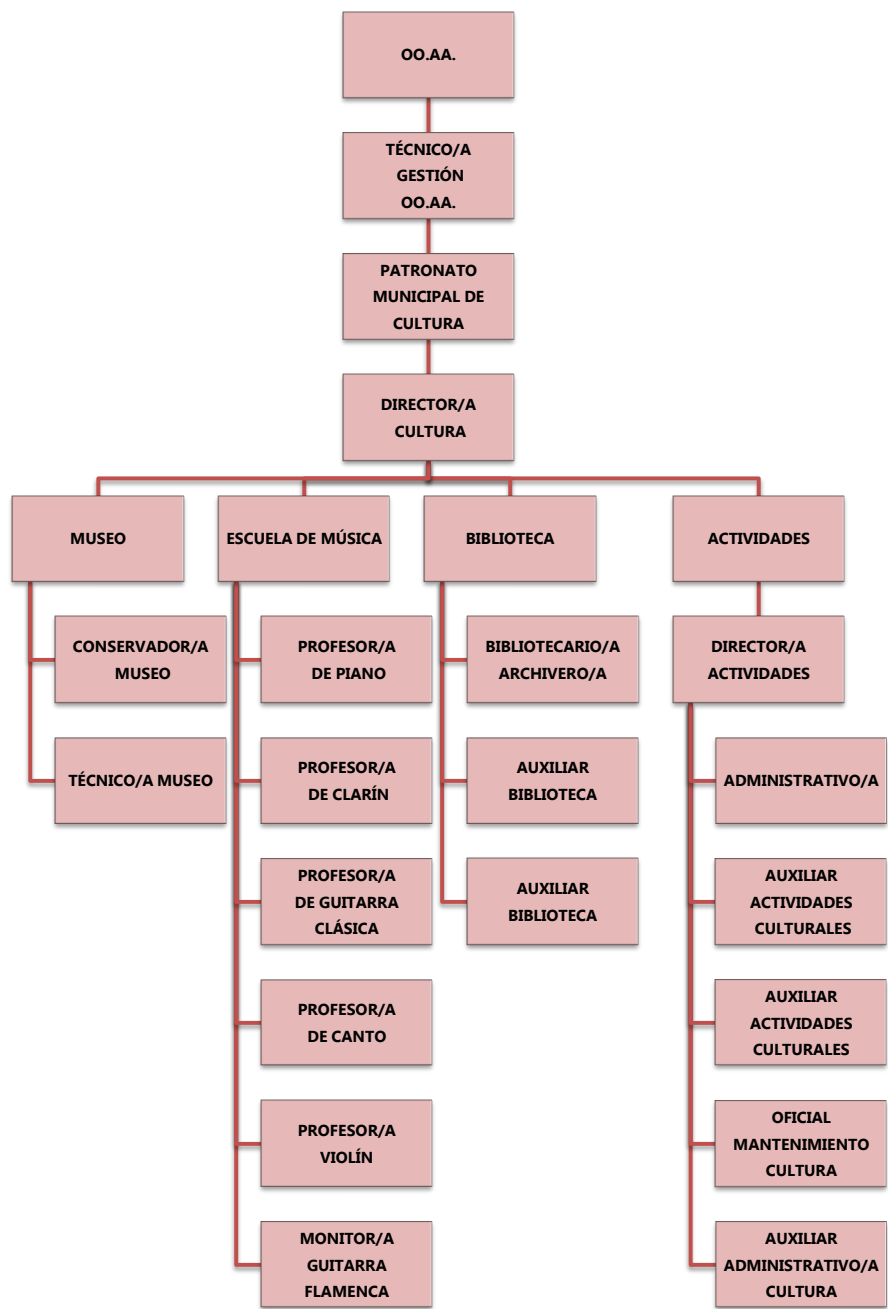

Organigrama y Relación de Puestos de Trabajo

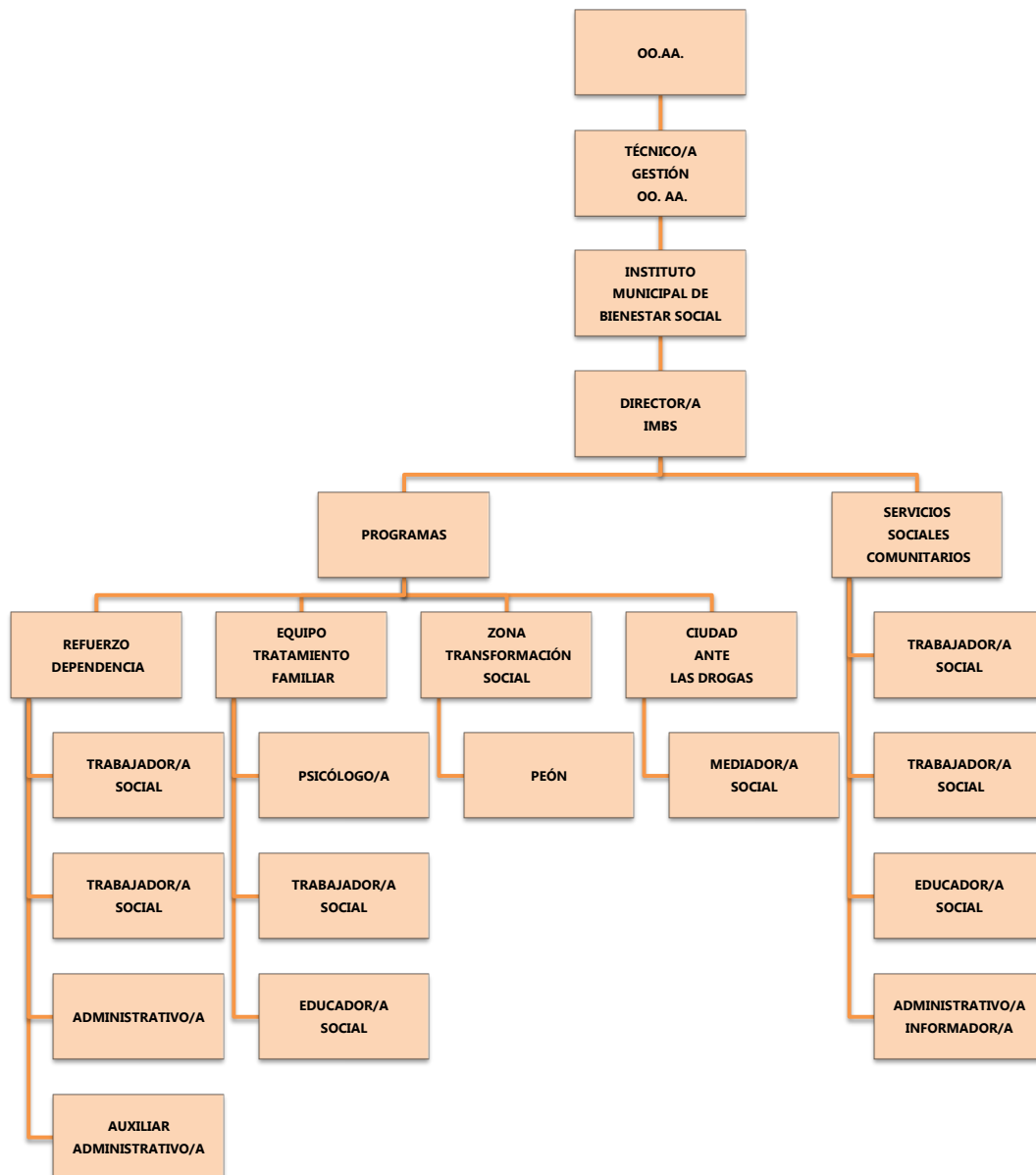

Organigrama y Relación de Puestos de Trabajo

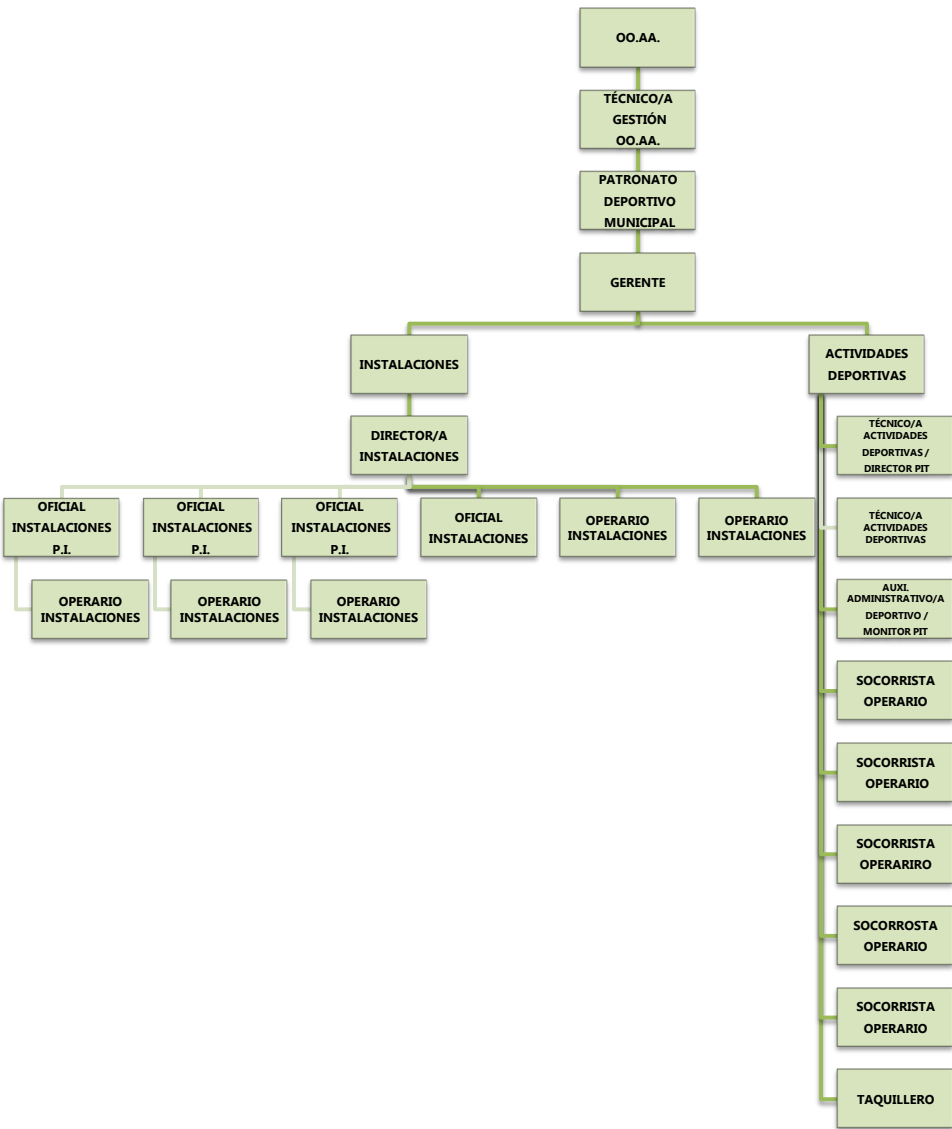

Organigrama y Relación de Puestos de Trabajo

RELACIÓN DE PUESTOS DE TRABAJO										
ÁREA		OO.AA.								
UNIDAD ORGANIZATIVA		PATRONATO MUNICIPAL DE CULTURA								
UNIDAD ADMINISTRATIVA										
PROGRAMA										
COD	DENOMINACIÓN	AD	SP	GCP	ESC	SUBE	TIT	CD	CE 14 PAGAS	OBS
L1	DIRECTOR/A CULTURA	L	C-O	A1			TS	26	12.934,66 €	V
UNIDAD ADMINISTRATIVA		MUSEO								
PROGRAMA										
L2	CONSERVADOR/A MUSEO	L	C-O	A1			TS	24	6.136,75 €	
L3	TÉCNICO/A MUSEO	L	C-O	C1			TM	22	6.901,44 €	
UNIDAD ADMINISTRATIVA		ESCUELA DE MÚSICA								
PROGRAMA										
L4	PROFESOR/A PIANO	L	C-O	A2			TS	23	1.279,12 €	V
L5	PROFESOR/A DE CLARÍN	L	C-O	A2			TS	23	1.245,83 €	V
L6	PROFESOR/A DE GUITARRA CLÁSICA	L	C-O	A2			TS	23	1.579,45 €	V
L7	PROFESOR/A DE CANTO	L	C-O	A2			TS	23	869,46 €	V
L8	PROFESOR/A DE VIOLÍN	L	C-O	A2			TS	23	937,92 €	V
L9	MONITOR/A GUITARRA FLAMENCA	L	C-O	C2			BAS	18	1.248,12 €	V
UNIDAD ADMINISTRATIVA		BIBLIOTECA								
PROGRAMA										
L10	BIBLIOTECARIO/A ARCHIVERO/A	L	C-O	C1			TM	22	6.901,44 €	
L11	AUXILIAR DE BIBLIOTECA	L	C-O	C1			TM	22	6.901,44 €	
L12	AUXILIAR DE BIBLIOTECA	L	C-O	C1			TM	22	6.901,44 €	
UNIDAD ADMINISTRATIVA		ACTIVIDADES								
PROGRAMA										
L13	DIRECTOR/A ACTIVIDADES	L	C-O	A2			TS	24	10.013,48 €	
L14	ADMINISTRATIVO/A	L	C-O	C1			TM	22	6.901,44 €	
L15	AUXILIAR ACTIVIDADES CULTURA	L	C-O	C2			BAS	17	7.489,11 €	
L16	AUXILIAR ACTIVIDADES CULTURA	L	C-O	C2			BAS	17	7.489,11 €	
L17	OFICIAL MANTENIMIENTO CULTURA	L	C-O	C2			BAS	15	7.081,88 €	
L18	AUX. ADMINISTRATIVO/A CULTURA	L	C-O	C2			BAS	18	5.593,42 €	

NOMENCLARURA:

1. COD: Código Empleado Público

2. AD: Adscripción

a. F: Funcionario/a

b. L: Laboral

3. SP: Sistema de Provisión

a. C: Concurso

b. O: Oposición

c. C-O: Concurso – Oposición

d. LD: Libre designación

4. GCP: Grupo Clasificación Profesional

5. ESC: Escala

a. HN: Habilitación de Carácter Nacional

b. AG: Administración General

c. AE: Administración Especial

6. SUBE: Subescala

a. SE: De Servicios Especiales

b. TEC: Técnica

c. GEST: De Gestión
- d. ADMTVA: Administrativa

e. AUX: Auxiliar

f. SUB: Subalterna

g. SEC: Secretaría

h. IT: Intervención-Tesorería

7. TIT: Titulación requerida para el puesto

a. TS: Titulación Superior

b. TM: Titulación Media

c. BAS: Titulación Básica

d. ST: Sin Titulación

8. CD: Complemento de Destino

9. CE: Complemento Específico

10. OBS: Observaciones

a. V: Vacante

b. EXC: Excedencia

c. PI: Promoción Interna

d. FUN: Funcionarización

Organigrama y Relación de Puestos de Trabajo

RELACIÓN DE PUESTOS DE TRABAJO										
ÁREA		OO.AA.								
UNIDAD ORGANIZATIVA		PATRONATO DEPORTIVO MUNICIPAL								
UNIDAD ADMINISTRATIVA										
PROGRAMA										
COD	DENOMINACIÓN	AD	SP	GCP	ESC	SUBE	TIT	CD	CE 14 PAGAS	OBS
L1	GERENTE DE DEPORTES	L	C-O	A1			TS	26	12.934,66 €	EXC
UNIDAD ADMINISTRATIVA		INSTALACIONES								
PROGRAMA										
L2	DIRECTOR/A INSTALACIONES	L	C-O	A2			TS	24	9.737,12 €	
L3	AUXILIAR ADMINISTRATIVO/A	L	C-O	C2			BAS	18	6.324,97 €	
L4	OFICIAL/A INSTALACIONES	L	C-O	C2			BAS	15	7.469,99 €	
L5	OPERARIO/A INSTALACIONES	L	C-O	AP			ST	14	6.009,07 €	V
L6	OPERARIO/A INSTALACIONES	L	C-O	AP			ST	14	6.009,07 €	V
L7	OPERARIO/A INSTALACIONES	L	C-O	AP			ST	14	6.009,07 €	
L8	OPERARIO/A INSTALACIONES	L	C-O	AP			ST	14	6.009,07 €	
L9	OPERARIO/A INSTALACIONES	L	C-O	AP			ST	14	6.009,07 €	
L10	OFICIAL/A INSTALACIONES	L	C-O	C2			BAS	15	7.469,99 €	P.I.
L11	OFICIAL/A INSTALACIONES	L	C-O	C2			BAS	15	7.469,99 €	P.I.
L12	OFICIAL/A INSTALACIONES	L	C-O	C2			BAS	15	7.469,99 €	P.I.
UNIDAD ADMINISTRATIVA		ACTIVIDADES DEPORTIVAS								
PROGRAMA										
L13	TÉCNICO/A ACTIVIDADES DEPORT.	L	C-O	C1			TM	20	7.433,64 €	
L14	TÉCNICO/A ACTIVIDADES DEPORT.	L	C-O	C1			TM	20	7.433,64 €	V
L15	SOCORRISTA OPERARIO/A	L	C-O	AP			ST	13	1.024,54 €	V PISCINA VERANO
L16	SOCORRISTA OPERARIO/A	L	C-O	AP			ST	13	1.024,54 €	V PISCINA VERANO
L17	SOCORRISTA OPERARIO/A	L	C-O	AP			ST	13	1.024,54 €	V PISCINA VERANO
L18	SOCORRISTA OPERARIO/A	L	C-O	AP			ST	13	1.024,54 €	V PISCINA VERANO
L19	SOCORRISTA OPERARIO/A	L	C-O	AP			ST	13	1.024,54 €	V PISCINA VERANO
L20	SOCORRISTA OPERARIO/A	L	C-O	AP			ST	13	1.024,54 €	V PISCINA VERANO
L21	TAQUILLERO	L	C-O	AP			ST	13	1.024,54 €	V PISCINA VERANO

- NOMENCLATURA:**

1. COD: Código Empleado Público

2. AD: Adscripción

a. F: Funcionario/a

b. L: Laboral

3. SP: Sistema de Provisión

a. C: Concurso

b. O: Oposición

c. C-O: Concurso – Oposición

d. LD: Libre designación

4. GCP: Grupo Clasificación Profesional

5. ESC: Escala

a. HN: Habilitación de Carácter Nacional

b. AG: Administración General

c. AE: Administración Especial

6. SUBE: Subescala

a. SE: De Servicios Especiales

b. TEC: Técnica

c. GEST: De Gestión

d. ADMTVA: Administrativa

e. AUX: Auxiliar

f. SUB: Subalterna

g. SEC: Secretaría

h. IT: Intervención-Tesorería

7. TIT: Titulación requerida para el puesto

a. TS: Titulación Superior

b. TM: Titulación Media

c. BAS: Titulación Básica

d. ST: Sin Titulación

8. CD: Complemento de Destino

9. CE: Complemento Específico

10. OBS: Observaciones

a. V: Vacante

b. EXC: Excedencia

c. PI: Promoción Interna

d. FUN: Funcionarización

Organigrama y Relación de Puestos de Trabajo

RELACIÓN DE PUESTOS DE TRABAJO										
ÁREA		OO.AA.								
UNIDAD ORGANIZATIVA		INSTITUTO MUNICIPAL DE BIENESTAR SOCIAL								
UNIDAD ADMINISTRATIVA										
PROGRAMA										
COD	DENOMINACIÓN	AD	SP	GCP	ESC	SUBE	TIT	CD	CE 14 PAGAS	OBS
L1	DIRECTOR/A	L	C-O	A1			TS	26	12.934,66 €	V
L2	TRABAJADOR/A SOCIAL	L	C-O	A2			TS	23	7.096,84 €	V
L3	TRABAJADOR/A SOCIAL	L	C-O	A2			TS	23	7.096,84 €	V
L4	EDUCADOR/A SOCIAL	L	C-O	A2			TS	23	7.096,84 €	V
L5	ADMINISTRATIVO/A INFORMADOR/A	L	C-O	C1			TM	22	6.901,47 €	V
UNIDAD ADMINISTRATIVA		PROGRAMA REFUERZO DEPENDENCIA								
PROGRAMA										
	TRABAJADOR/A SOCIAL	L		A2			TS	23	7.096,84 €	
	TRABAJADOR/A SOCIAL	L		A2			TS	23	7.096,84 €	
	ADMINISTRATIVO/A	L		C1			TM	22	6.901,47 €	
	AUXILIAR ADMINISTRATIVO/A	L		C2			BAS	18	5.593,42 €	
UNIDAD ADMINISTRATIVA		PROGRAMA EQUIPO TRATAMIENTO FAMILIAR								
PROGRAMA										
	PSICÓLOGO/A	L		A1			TS	26	7.096,84 €	
	TRABAJADOR/A SOCIAL	L		A2			TS	23	7.096,84 €	
	EDUCADOR/A SOCIAL	L		A2			TS	23	7.096,84 €	
UNIDAD ADMINISTRATIVA		PROGRAMA ZONA TRANSFORMACIÓN SOCIAL								
PROGRAMA										
	PEÓN	L		AP			ST	14	5.544,49 €	
UNIDAD ADMINISTRATIVA		PROGRAMA CIUDAD ANTE LAS DROGAS								
PROGRAMA										
	MEDIADOR/A SOCIAL	L		A2			TS	23	4.162,30 €	56,65 % JORNADA

NOMENCLATURA:

1. COD: Código Empleado Público

2. AD: Adscripción

a. F: Funcionario/a

b. L: Laboral

3. SP: Sistema de Provisión

a. C: Concurso

b. O: Oposición

c. C-O: Concurso – Oposición

d. LD: Libre designación

4. GCP: Grupo Clasificación Profesional

5. ESC: Escala

a. HN: Habilitación de Carácter Nacional

b. AG: Administración General

c. AE: Administración Especial

6. SUBE: Subescala

a. SE: De Servicios Especiales

b. TEC: Técnica

c. GEST: De Gestión
- d. ADMTVA: Administrativa

e. AUX: Auxiliar

f. SUB: Subalterna

g. SEC: Secretaría

h. IT: Intervención-Tesorería

7. TIT: Titulación requerida para el puesto

a. TS: Titulación Superior

b. TM: Titulación Media

c. BAS: Titulación Básica

d. ST: Sin Titulación

8. CD: Complemento de Destino

9. CE: Complemento Específico

10. OBS: Observaciones

a. V: Vacante

b. EXC: Excedencia

c. PE: Promoción Interna

d. FUN: Funcionarización