

ADMINISTRACIÓN LOCAL

Ayuntamiento de Palma del Río

Núm. 640/2021

El Pleno del Ayuntamiento de Palma del Río, en sesión ordinaria celebrada el día 17 de diciembre de 2020, acordó aprobar inicialmente la modificación del Organigrama y de la Relación de Puestos de Trabajo del Il. Ayto. de Palma del Río y de sus Organismos Autónomos, así como someterlo a información pública y audiencia de los interesados por plazo de treinta días para la presentación de reclamaciones o sugerencias y en el caso de no presentarse ninguna reclamación o sugerencia, entender definitivamente adoptado el acuerdo hasta entonces provisional.

Sometido el expediente a información pública y audiencia a los interesados por el plazo de treinta días mediante anuncio publicado en el Boletín Oficial de esta Provincia, número 247, de 30 de

diciembre de 2020, sin que se haya presentado reclamación o sugerencia, se entiende definitivamente adoptado el acuerdo, cuyo texto íntegro se hace público, para su general conocimiento y en cumplimiento de lo dispuesto en el artículo 70.2 de la Ley 7/1985, de 2 de abril, reguladora de las Bases del Régimen Local.

Contra el citado acuerdo de aprobación definitiva no cabe recurso en vía administrativa, pudiéndose interponer Recurso Contencioso-Administrativo ante la Sala de lo Contencioso-Administrativo del Tribunal Superior de Justicia de Andalucía, con sede en Sevilla, en el plazo de dos meses a contar desde el día siguiente a la notificación/publicación del presente en los términos que establece la Ley 29/1998, de 13 de julio, reguladora de la Jurisdicción Contencioso Administrativa. Todo ello sin perjuicio de aquellos otros que estime oportunos.

Palma del Río a 22 de febrero de 2021. Firmado electrónicamente: La Concejala Delegada de Recursos Humanos, Ana Belén Santos Navarro.

**ORGANIGRAMA Y
RELACIÓN DE
PUESTOS DE
TRABAJO
AÑO 2021**

Iltre. Ayuntamiento de Palma del Río

ESQUEMA ORGANIZATIVO



ÁREA: ADMINISTRACIÓN GENERAL



ÁREA: ADMINISTRACIÓN GENERAL

ORGANIGRAMA

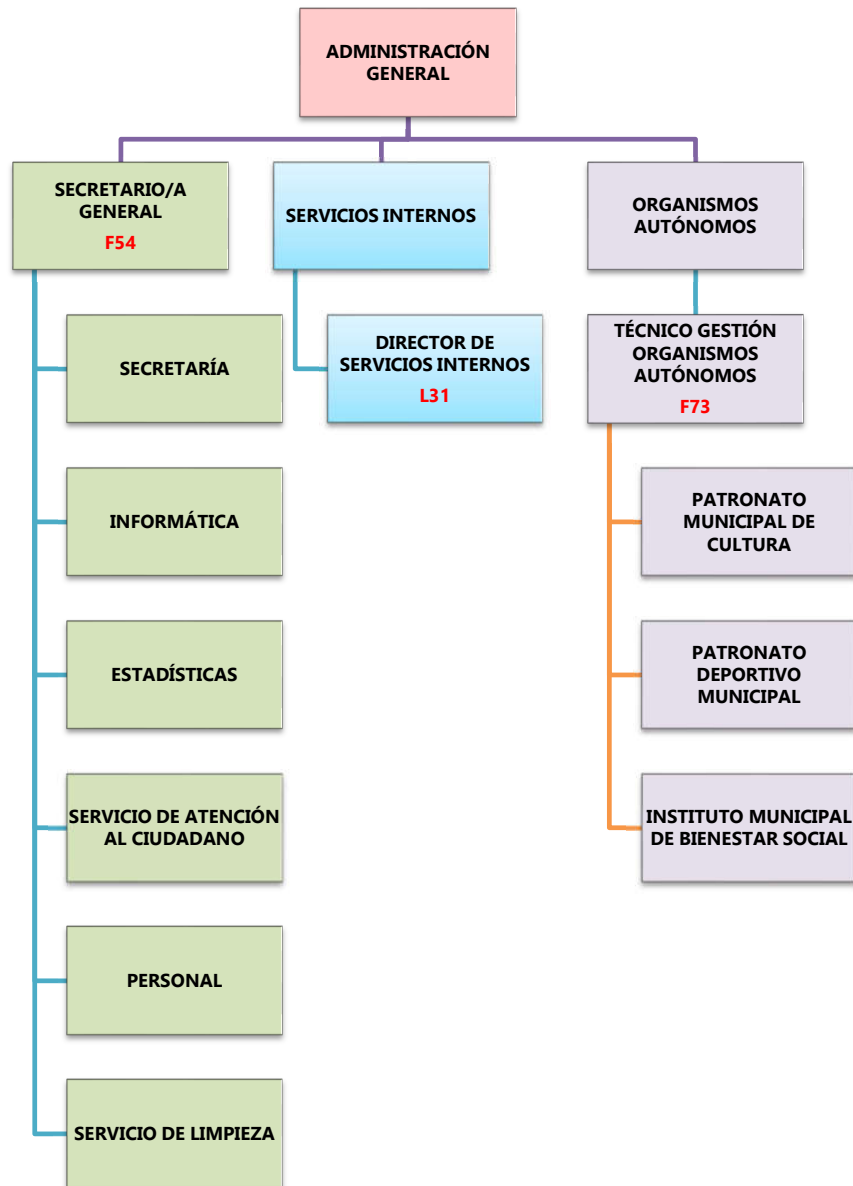

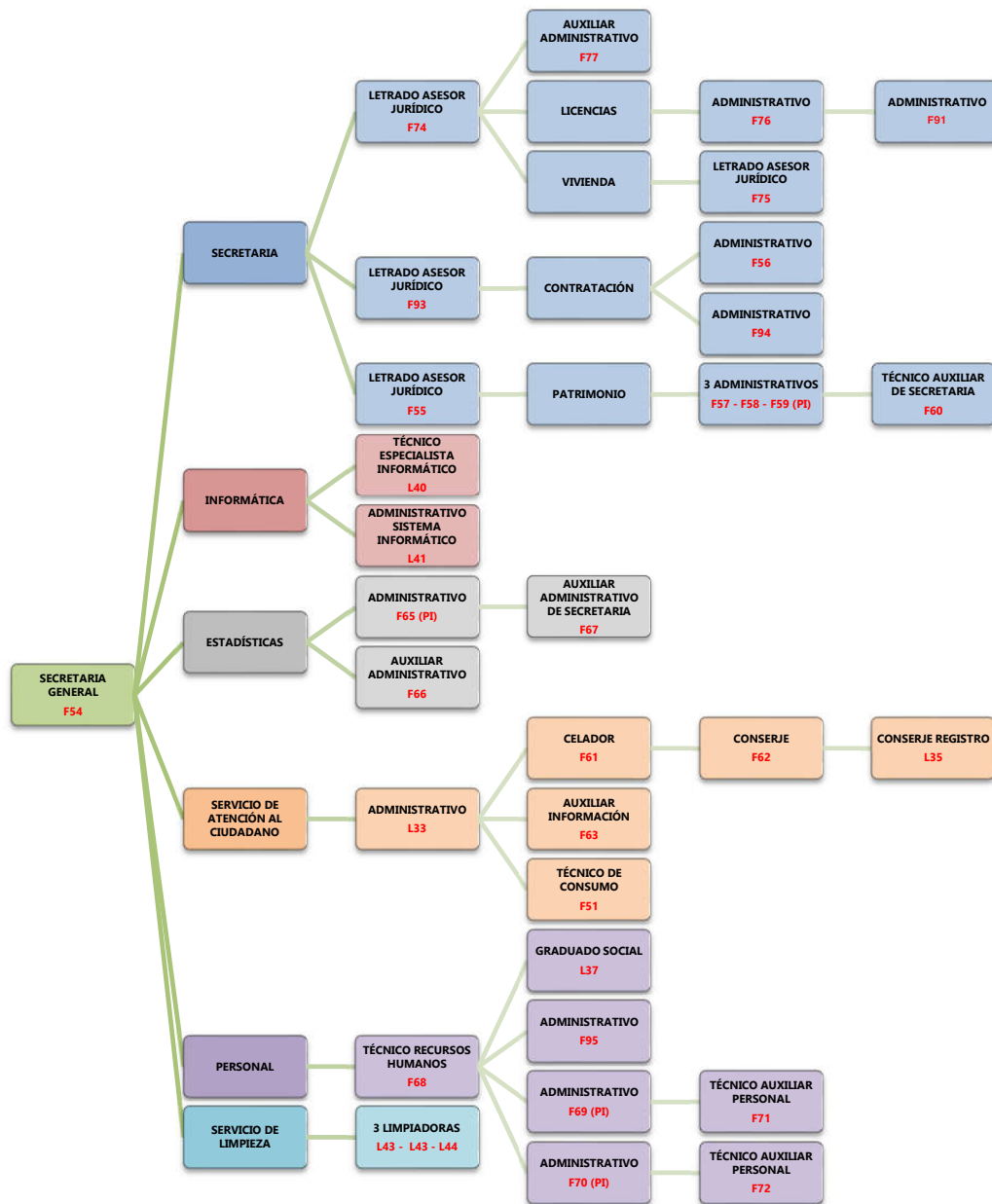

RELACIÓN DE PUESTOS DE TRABAJO										
ÁREA		ADMINISTRACIÓN GENERAL								
UNIDAD ORGANIZATIVA		SECRETARÍA GENERAL								
UNIDAD ADMINISTRATIVA										
PROGRAMA		920/00								
COD	DENOMINACIÓN	AD	SP	GCP	ESC	SUBE	TIT	CD	CE 14 PAGAS	OBS
F54	SECRETARIO/A GENERAL	F	C	A1	HN	SEC	TS	30	13.666,82 €	
F55	LETRADO/A ASESOR/A JURÍDICO	F	C-O	A1	AG	TEC	TS	26	10.603,01 €	
F57	ADMINISTRATIVO/A	F	C-O	C1	AG	ADMTVA	TM	22	7.359,02 €	
F58	ADMINISTRATIVO/A	F	C-O	C1	AG	ADMTVA	TM	22	7.359,02 €	
F59	ADMINISTRATIVO/A	F	C-O	C1	AG	ADMTVA	TM	22	7.359,02 €	PI
F60	TÉCNICO/A AUXILIAR SECRETARIA	F	C-O	C2	AG	AUX	BAS	18	5.991,48 €	
F93	LETRADO/A ASESOR/A JURÍDICO	F	C-O	A1	AG	TEC	TS	26	7.307,04 €	V
F56	ADMINISTRATIVO/A	F	C-O	C1	AG	ADMTVA	TM	22	7.359,02 €	V
F94	ADMINISTRATIVO/A	F	C-O	C1	AG	ADMTVA	TM	22	7.359,02 €	V
F74	LETRADO/A ASESOR/A JURÍDICO/A	F	C-O	A1	AE	TEC	TS	26	10.603,01 €	V
F77	AUXILIAR ADMINISTRATIVO/A	F	C-O	C2	AG	AUX	BAS	18	5.991,48 €	V
F75	LETRADO/A ASESOR/A JURÍDICO/A	F	C-O	A1	AE	TEC	TS	26	7.307,04 €	V
F76	ADMINISTRATIVO/A	F	C-O	C1	AG	ADMTVA	TM	22	7.359,02 €	V
F91	ADMINISTRATIVO/A	F	C-O	C1	AG	ADMTVA	TM	22	7.359,02 €	V
UNIDAD ORGANIZATIVA		INFORMÁTICA								
UNIDAD ADMINISTRATIVA										
PROGRAMA		920/04								
L40	TÉCNICO/A ESPEC. INFORMÁTICA	L	C-O	C1			TM	22	7.847,89 €	
L41	ADMINISTR. SIST. INFORMÁTICO	L	C-O	C1			TM	22	7.847,89 €	
UNIDAD ORGANIZATIVA		ESTADÍSTICA								
UNIDAD ADMINISTRATIVA										
PROGRAMA		920/00								
F65	ADMINISTRATIVO/A	F	C-O	C1	AG	ADMTVA	TM	22	7.359,02 €	PI
F66	AUXILIAR ADMINISTRATIVO	F	C-O	C2	AG	AUX	BAS	18	5.991,48 €	V
F67	AUX. ADMTVO. DE SECRETARIA	F	C-O	C2	AG	AUX	BAS	18	5.991,48 €	
UNIDAD ORGANIZATIVA		SERVICIO DE ATENCIÓN AL CIUDADANO								
UNIDAD ADMINISTRATIVA										
PROGRAMA		920/00								
F61	CELADOR/A	F	C-O	AP	AE	SE	ST	14	5.520,75 €	
F62	CONSERJE	F	C-O	AP	AG	SUB	ST	14	6.914,79 €	V
F63	AUXILIAR INFORMACIÓN	F	C-O	C2	AG	AUX	BAS	18	5.940,40 €	V
L33	ADMINISTRATIVO/A	L	C-O	C1			TM	22	8.397,66 €	
L35	CONSERJE REGISTRO	L	C-O	AP			BAS	14	6.914,79 €	
PROGRAMA		493/01								
F51	TÉCNICO/A CONSUMO	F	C-O	A2	AE	TEC	TS	23	7.052,66 €	V
UNIDAD ORGANIZATIVA		RECURSOS HUMANOS								
UNIDAD ADMINISTRATIVA										
PROGRAMA		920/00								
F68	TÉCNICO/A RECURSOS HUMANOS	F	C-O	A2	AG	GEST	TS	25	10.401,62 €	V
F69	ADMINISTRATIVO/A	F	C-O	C1	AG	ADMTVA	TM	22	7.359,02 €	PI
F70	ADMINISTRATIVO/A	F	C-O	C1	AG	ADMTVA	TM	22	7.359,02 €	PI
F95	ADMINISTRATIVO/A	F	C-O	C1	AG	ADMTVA	TM	22	7.359,02 €	V

F71	TÉCNICO/A AUXILIAR DE PERSONAL	F	C-O	C2	AG	AUX	BAS	18	5.991,48 €	
F72	TÉCNICO/A AUXILIAR DE PERSONAL	F	C-O	C2	AG	AUX	BAS	18	5.991,48 €	
L37	GRADUADO/A SOCIAL	L	C-O	A2			TS	23	7.563,35 €	
UNIDAD ORGANIZATIVA		SERVICIO DE LIMPIEZA								
UNIDAD ADMINISTRATIVA										
PROGRAMA		920/03								
L42	LIMPIADOR/A	L	C-O	AP			ST	10	5.713,67 €	V
L43	LIMPIADOR/A	L	C-O	AP			ST	10	5.713,67 €	V
L44	LIMPIADOR/A	L	C-O	AP			ST	10	5.713,67 €	V

RELACIÓN DE PUESTOS DE TRABAJO

ÁREA		ADMINISTRACIÓN GENERAL								
UNIDAD ORGANIZATIVA		SERVICIOS INTERNOS								
UNIDAD ADMINISTRATIVA										
PROGRAMA		920/00								
COD	DENOMINACIÓN	AD	SP	GCP	ESC	SUBE	TIT	CD	CE 14 PAGAS	OBS
L31	DIRECTOR/A SERVICIOS INTERNOS	L	C-O	C1			TM	22	11.640,04 €	

RELACIÓN DE PUESTOS DE TRABAJO

ÁREA		ADMINISTRACIÓN GENERAL								
UNIDAD ORGANIZATIVA		ORGANISMOS AUTÓNOMOS								
UNIDAD ADMINISTRATIVA										
PROGRAMA		920/00								
COD	DENOMINACIÓN	AD	SP	GCP	ESC	SUBE	TIT	CD	CE 14 PAGAS	OBS
F73	TÉCNICO GESTIÓN OO.AA.	F	C-O	A1	AE	TEC	TS	26	9.597,60 €	V

NOMENCLATURA:

- COD:** Código Empleado Público
- AD:** Adscripción
 - F: Funcionario/a
 - L: Laboral
- SP:** Sistema de Provisión
 - C: Concurso
 - O: Oposición
 - C-O: Concurso – Oposición
 - LD: Libre designación
- GCP:** Grupo Clasificación Profesional
- ESC:** Escala
 - HN: Habilitación de Carácter Nacional
 - AG: Administración General
 - AE: Administración Especial
- SUBE:** Subescala
 - SE: De Servicios Especiales
 - TEC: Técnica
 - GEST: De Gestión
- ADMVA:** Administrativa
- AUX:** Auxiliar
- SUB:** Subalterna
- SEC:** Secretaría
- IT:** Intervención-Tesorería
- TIT:** Titulación requerida para el puesto
 - TS: Titulación Superior
 - TM: Titulación Media
 - BAS: Titulación Básica
 - ST: Sin Titulación
- CD:** Complemento de Destino
- CE:** Complemento Específico
- OBS:** Observaciones
 - V: Vacante
 - EXC: Excedencia
 - PI: Promoción Interna
 - FUN: Funcionarización

ÁREA: ADMINISTRACIÓN FINANCIERA



ÁREA: ADMINISTRACIÓN FINANCIERA

ORGANIGRAMA

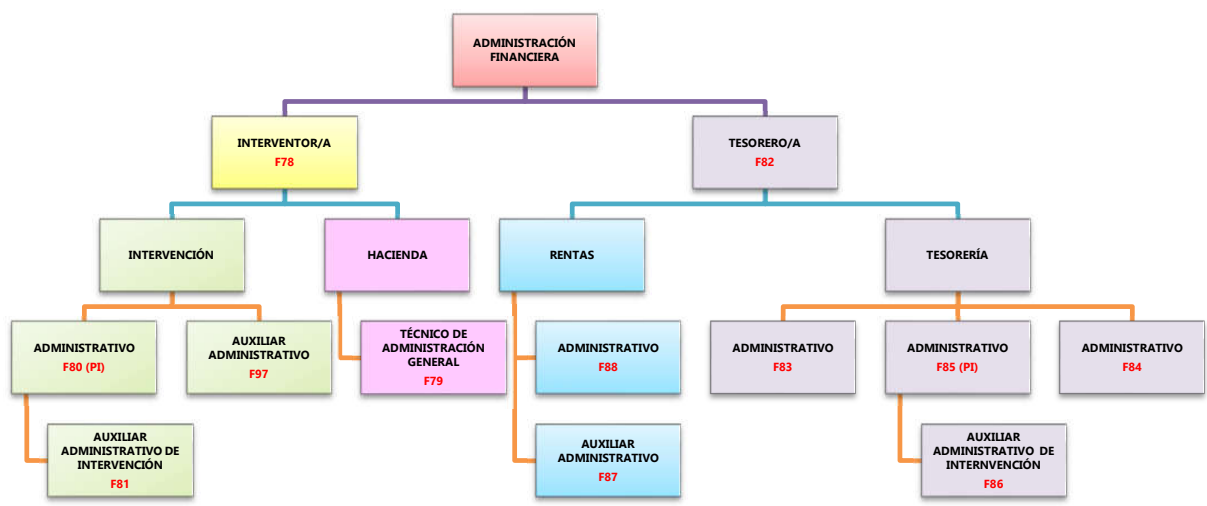

El documento ha sido firmado electrónicamente. Para verificar la firma visite la página <http://www.dipucordoba.es/bop/verify>

RELACIÓN DE PUESTOS DE TRABAJO										
ÁREA		ADMINISTRACIÓN FINANCIERA								
UNIDAD ORGANIZATIVA		INTERVENCIÓN								
UNIDAD ADMINISTRATIVA		931/00								
PROGRAMA		931/00								
COD	DENOMINACIÓN	AD	SP	GCP	ESC	SUBE	TIT	CD	CE 14 PAGAS	OBS
F78	INTERVENTOR/A	F	C	A1	HN	IT	TS	30	13.666,82 €	V
F80	ADMINISTRATIVO/A	F	C-O	C1	AG	ADMTVA	TM	22	7.359,02 €	PI
F81	AUXILIAR ADMTVO. INTERVENCIÓN	F	C-O	C2	AG	AUX	BAS	18	5.991,48 €	
F97	AUXILIAR ADMINISTRATIVO/A	F	C-O	C2	AG	AUX	BAS	18	5.991,48 €	V
UNIDAD ORGANIZATIVA		TESORERÍA								
UNIDAD ADMINISTRATIVA		931/00								
PROGRAMA		931/00								
F82	TESORERO/A	F	C	A1	HN	IT	TS	30	12.661,41 €	
F83	ADMINISTRATIVO/A	F	C-O	C1	AG	ADMTVA	TM	22	7.359,02 €	V
F84	ADMINISTRATIVO/A	F	C-O	C1	AG	ADMTVA	TM	22	7.359,02 €	
F85	ADMINISTRATIVO/A	F	C-O	C1	AG	ADMTVA	TM	22	7.359,02 €	PI
F86	AUXILIAR ADMTVO. INTERVENCIÓN	F	C-O	C2	AG	AUX	BAS	18	5.991,48 €	
UNIDAD ORGANIZATIVA		RENTAS								
UNIDAD ADMINISTRATIVA		931/00								
PROGRAMA		931/00								
F87	AUXILIAR ADMINISTRATIVO/A	F	C-O	C2	AG	AUX	BAS	18	5.991,48 €	V
F88	ADMINISTRADOR/A	F	C-O	C1	AG	ADMTVA	BAS	18	7.359,02 €	V
UNIDAD ORGANIZATIVA		HACIENDA								
UNIDAD ADMINISTRATIVA		931/00								
PROGRAMA		931/00								
F79	TÉCNICO/A ADMON. GENERAL	F	C-O	A1	AG	TEC	TS	26	7.307,04 €	V

NOMENCLATURA:

- COD:** Código Empleado Público
- AD:** Adscripción
 - F: Funcionario/a
 - L: Laboral
- SP:** Sistema de Provisión
 - C: Concurso
 - O: Oposición
 - C-O: Concurso – Oposición
 - LD: Libre designación
- GCP:** Grupo Clasificación Profesional
- ESC:** Escala
 - HN: Habilitación de Carácter Nacional
 - AG: Administración General
 - AE: Administración Especial
- SUBE:** Subescala
 - SE: De Servicios Especiales
 - TEC: Técnica
 - GEST: De Gestión
- ADMTVA:** Administrativa
- AUX:** Auxiliar
- SUB:** Subalterna
- SEC:** Secretaría
- IT:** Intervención-Tesorería
- TIT:** Titulación requerida para el puesto
 - TS: Titulación Superior
 - TM: Titulación Media
 - BAS: Titulación Básica
 - ST: Sin Titulación
- CD:** Complemento de Destino
- CE:** Complemento Específico
- OBS:** Observaciones
 - V: Vacante
 - EXC: Excedencia
 - PI: Promoción Interna
 - FUN: Funcionarización
 - EXT: A extinguir

ÁREA: SEGURIDAD CIUDADANA

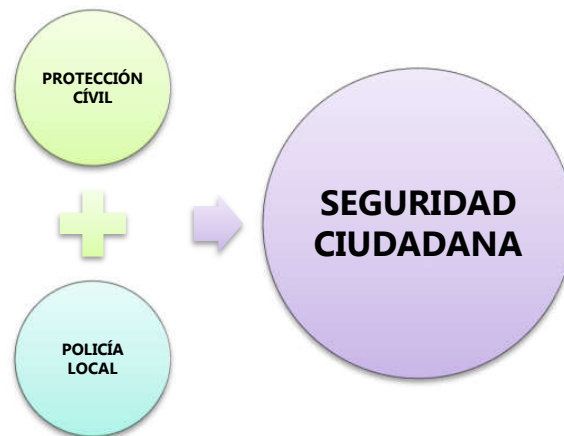

ÁREA: SEGURIDAD CIUDADANA

ORGANIGRAMA

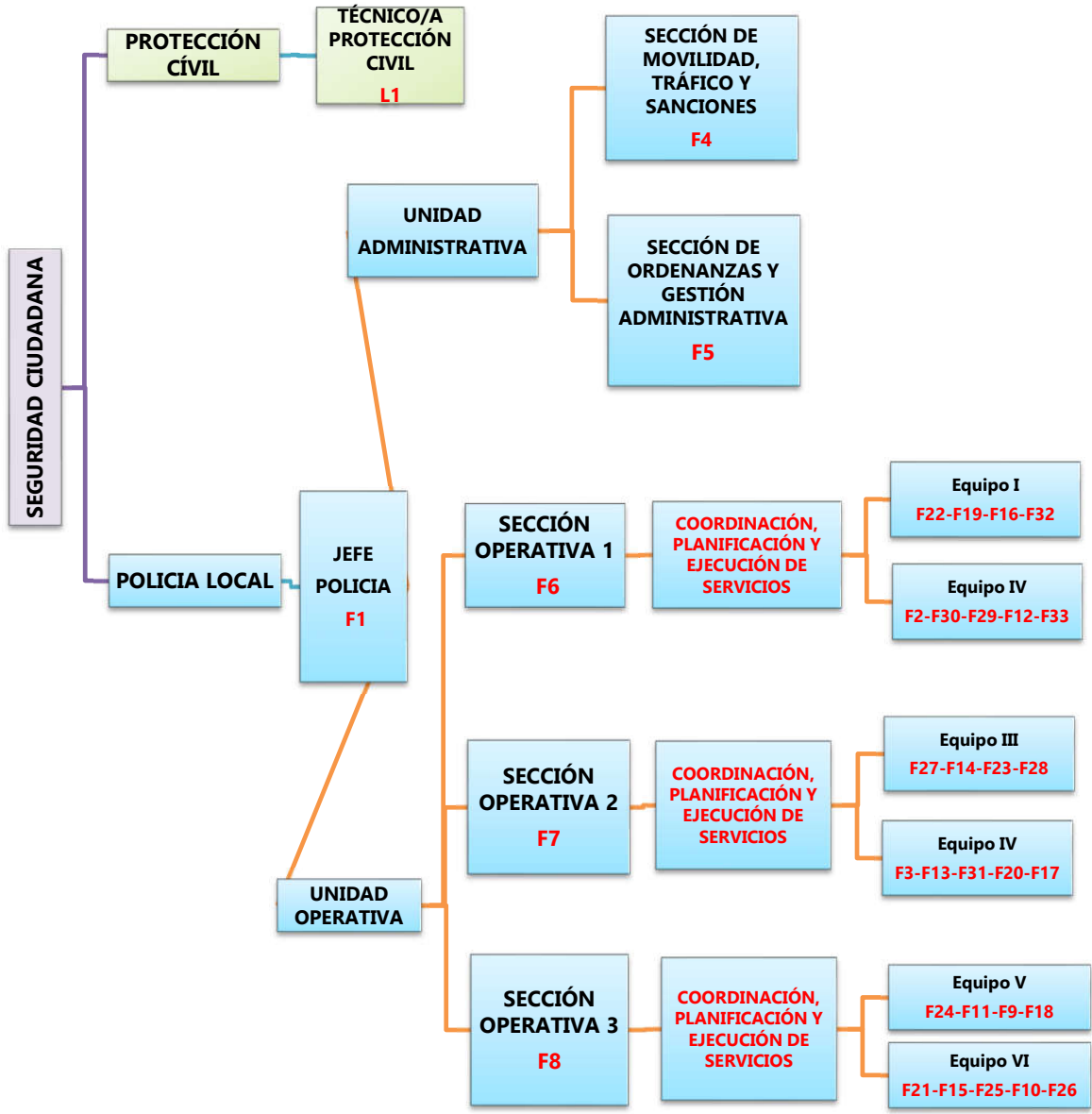

RELACIÓN DE PUESTOS DE TRABAJO										
UNIDAD ORGANIZATIVA UNIDAD ADMINISTRATIVA PROGRAMA		SEGURIDAD CIUDADANA								
		POLICIA LOCAL								
		130/00								
COD	DENOMINACIÓN	AD	SP	GCP	ESC	SUBE	TIT	CD	CE 14 PAGAS	OBS
F1	SUBINSPECTOR – JEFE POLICIA LOCAL	F	LD	A2	AE	SE	TS	26	13.515,52 €	
F2	OFICIAL POLICIA LOCAL	F	C-O	C1	AE	SE	TM	22	8.055,47 €	P.I. V
F3	OFICIAL POLICIA LOCAL	F	C-O	C1	AE	SE	TM	22	8.055,47 €	P.I. V
F4	OFICIAL POLICIA LOCAL	F	C-O	C1	AE	SE	TM	22	12.307,93 €	P.I.
F5	OFICIAL POLICIA LOCAL	F	C-O	C1	AE	SE	TM	22	12.307,93 €	P.I.
F6	OFICIAL POLICIA LOCAL	F	C-O	C1	AE	SE	TM	22	12.307,93 €	P.I.
F7	OFICIAL POLICIA LOCAL	F	C-O	C1	AE	SE	TM	22	12.307,93 €	P.I.
F8	OFICIAL POLICIA LOCAL	F	C-O	C1	AE	SE	TM	22	12.307,93 €	P.I.
F9	POLICIA LOCAL	F	O	C1	AE	SE	TM	22	6.255,85 €	V
F10	POLICIA LOCAL	F	O	C1	AE	SE	TM	22	6.255,85 €	V
F11	POLICIA LOCAL	F	O	C1	AE	SE	TM	22	6.255,85 €	
F12	POLICIA LOCAL	F	O	C1	AE	SE	TM	22	6.255,85 €	
F13	POLICIA LOCAL	F	O	C1	AE	SE	TM	22	6.255,85 €	
F14	POLICIA LOCAL	F	O	C1	AE	SE	TM	22	6.255,85 €	
F15	POLICIA LOCAL	F	O	C1	AE	SE	TM	22	6.255,85 €	
F16	POLICIA LOCAL	F	O	C1	AE	SE	TM	22	6.255,85 €	
F17	POLICIA LOCAL	F	O	C1	AE	SE	TM	22	6.255,85 €	V
F18	POLICIA LOCAL	F	O	C1	AE	SE	TM	22	6.255,85 €	V
F19	POLICIA LOCAL	F	O	C1	AE	SE	TM	22	6.255,85 €	
F20	POLICIA LOCAL	F	O	C1	AE	SE	TM	22	6.255,85 €	
F21	POLICIA LOCAL	F	O	C1	AE	SE	TM	22	6.255,85 €	
F22	POLICIA LOCAL	F	O	C1	AE	SE	TM	22	6.255,85 €	
F23	POLICIA LOCAL	F	O	C1	AE	SE	TM	22	6.255,85 €	
F24	POLICIA LOCAL	F	O	C1	AE	SE	TM	22	6.255,85 €	
F25	POLICIA LOCAL	F	O	C1	AE	SE	TM	22	6.255,85 €	
F26	POLICIA LOCAL	F	O	C1	AE	SE	TM	22	6.255,85 €	
F27	POLICIA LOCAL	F	O	C1	AE	SE	TM	22	6.255,85 €	
F28	POLICIA LOCAL	F	O	C1	AE	SE	TM	22	6.255,85 €	V
F29	POLICIA LOCAL	F	O	C1	AE	SE	TM	22	6.255,85 €	
F30	POLICIA LOCAL	F	O	C1	AE	SE	TM	22	6.255,85 €	
F31	POLICIA LOCAL	F	O	C1	AE	SE	TM	22	6.255,85 €	
F32	POLICIA LOCAL	F	O	C1	AE	SE	TM	22	6.255,85 €	V
F33	POLICIA LOCAL	F	O	C1	AE	SE	TM	22	6.255,85 €	
UNIDAD ORGANIZATIVA UNIDAD ADMINISTRATIVA PROGRAMA		PROTECCIÓN CIVIL								
		135/00								
		COD	DENOMINACIÓN	AD	SP	GCP	ESC	SUBE	TIT	CD
L1	TÉCNICO/A PROTECCIÓN CIVIL	L	C-O	C1			TM	22	9.890,93 €	

NOMENCLATURA:

1. **COD:** Código Empleado Público
2. **AD:** Adscripción
 - a. **F:** Funcionario/a
 - b. **L:** Laboral
3. **SP:** Sistema de Provisión
 - a. **C:** Concurso
 - b. **O:** Oposición
 - c. **C-O:** Concurso – Oposición
 - d. **LD:** Libre designación
4. **GCP:** Grupo Clasificación Profesional
5. **ESC:** Escala
 - a. **HN:** Habilitación de Carácter Nacional
 - b. **AG:** Administración General
 - c. **AE:** Administración Especial
6. **SUBE:** Subescala
 - a. **SE:** De Servicios Especiales
 - b. **TEC:** Técnica
 - c. **GEST:** De Gestión
 - d. **ADMTVA:** Administrativa
 - e. **AUX:** Auxiliar
 - f. **SUB:** Subalterna
 - g. **SEC:** Secretaría
 - h. **IT:** Intervención-Tesorería
7. **TIT:** Titulación requerida para el puesto
 - a. **TS:** Titulación Superior
 - b. **TM:** Titulación Media
 - c. **BAS:** Titulación Básica
 - d. **ST:** Sin Titulación
8. **CD:** Complemento de Destino
9. **CE:** Complemento Específico
10. **OBS:** Observaciones
 - a. **V:** Vacante
 - b. **EXC:** Excedencia
 - c. **PI:** Promoción Interna
 - d. **FUN:** Funcionarización
 - e. **S.A.:** Segunda Actividad.

ÁREA: URBANISMO



ÁREA: URBANISMO

ORGANIGRAMA

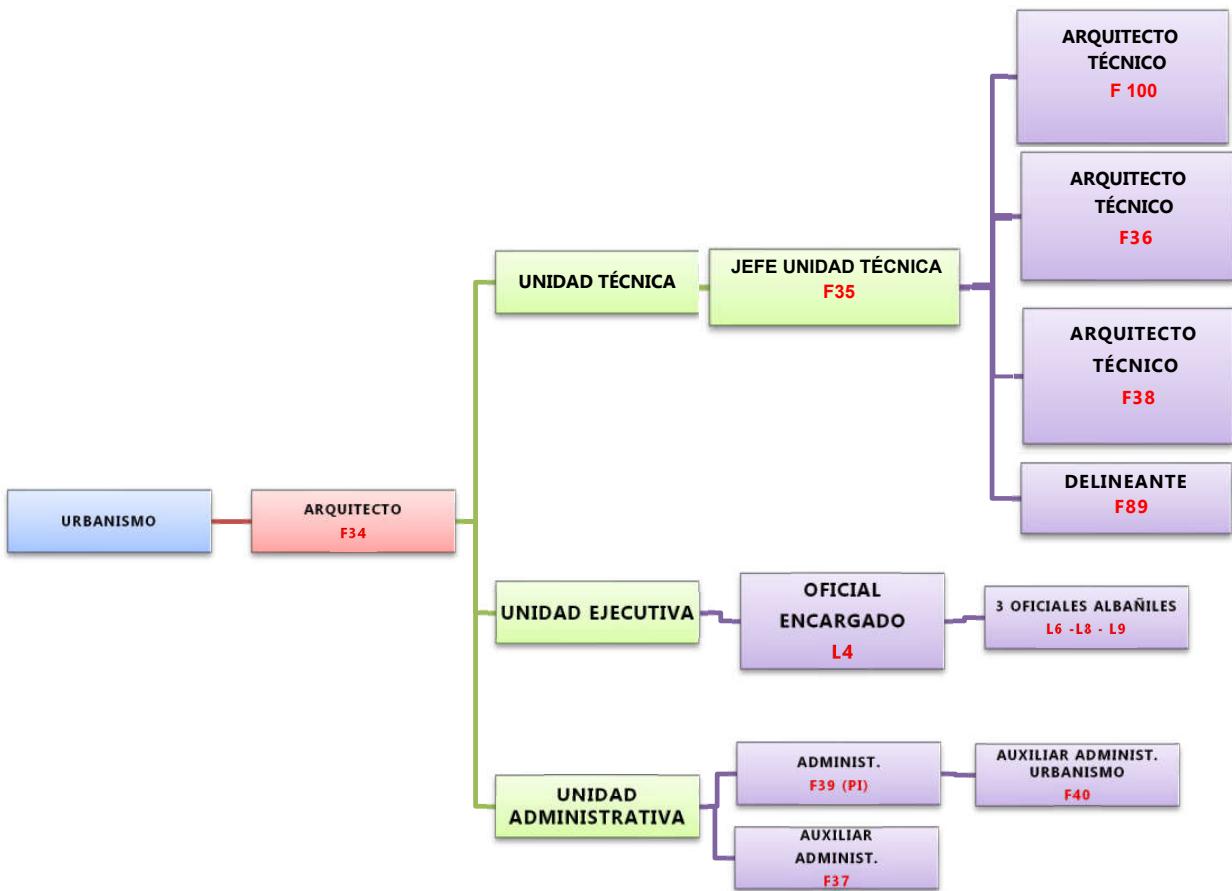

RELACIÓN DE PUESTOS DE TRABAJO										
ÁREA		URBANISMO								
UNIDAD ORGANIZATIVA		URBANISMO								
UNIDAD ADMINISTRATIVA		URBANISMO								
PROGRAMA		150/00								
COD	DENOMINACIÓN	AD	SP	GCP	ESC	SUBE	TIT	CD	CE 14 PAGAS	OBS
F34	ARQUITECTO/A	F	C-O	A1	AE	TEC	TS	26	13.666,82 €	
F38	ARQUITECTO/A TÉCNICO/A	F	C-O	A2	AE	TEC	TS	25	10.776,02 €	V
F39	ADMINISTRATIVO/A	F	C-O	C1	AG	ADMTVA	TM	22	7.359,02 €	PI
F40	AUXILIAR ADMTVO. URBANISMO	F	C-O	C2	AG	AUX	BAS	18	5.991,48 €	
F89	DELINEANTE	F	C-O	B	AE	TEC	TECS	22	7.563,35 €	V
L4	OFICIAL/A ENCARGADO/A	L	C-O	C2			BAS	16	9.921,37 €	V
L6	OFICIAL/A ALBAÑIL	L	C-O	C2			BAS	15	8.882,73 €	V
L8	OFICIAL/A ALBAÑIL	L	C-O	C2			BAS	15	8.882,73 €	V
L9	OFICIAL/A ALBAÑIL	L	C-O	C2			BAS	15	8.882,73 €	V
F100	ARQUITECTO/A TÉCNICO/A	F	C-O	A2	AE	TEC	TS	25	10.776,02 €	V
F36	ARQUITECTO/A TÉCNICO/A	F	C-O	A2	AE	TEC	TS	25	10.776,02 €	V
F37	AUXILIAR ADMINISTRATIVO/A	F	C-O	C2	AG	AUX	BAS	18	5.991,48 €	V
F34	JEFE UNIDAD TÉCNICA	F	C-O	A1	AE	TEC	TS	26	13.666,82 €	PI

NOMENCLATURA:

1. **COD:** Código Empleado Público
2. **AD:** Adscripción
 - a. **F:** Funcionario/a
 - b. **L:** Laboral
3. **SP:** Sistema de Provisión
 - a. **C:** Concurso
 - b. **O:** Oposición
 - c. **C-O:** Concurso – Oposición
 - d. **LD:** Libre designación
4. **GCP:** Grupo Clasificación Profesional
5. **ESC:** Escala
 - a. **HN:** Habilitación de Carácter Nacional
 - b. **AG:** Administración General
 - c. **AE:** Administración Especial
6. **SUBE:** Subescala
 - a. **SE:** De Servicios Especiales
 - b. **TEC:** Técnica
 - c. **GEST:** De Gestión
- d. **ADMTVA:** Administrativa
- e. **AUX:** Auxiliar
- f. **SUB:** Subalterna
- g. **SEC:** Secretaría
- h. **IT:** Intervención-Tesorería
7. **TIT:** Titulación requerida para el puesto
 - a. **TS:** Titulación Superior
 - b. **TM:** Titulación Media
 - c. **BAS:** Titulación Básica
 - d. **ST:** Sin Titulación
 - e. **TECS:** Técnico Superior.
8. **CD:** Complemento de Destino
9. **CE:** Complemento Específico
10. **OBS:** Observaciones
 - a. **V:** Vacante
 - b. **EXC:** Excedencia
 - c. **PI:** Promoción Interna
 - d. **FUN:** Funcionarización

ÁREA: SERVICIOS PÚBLICOS

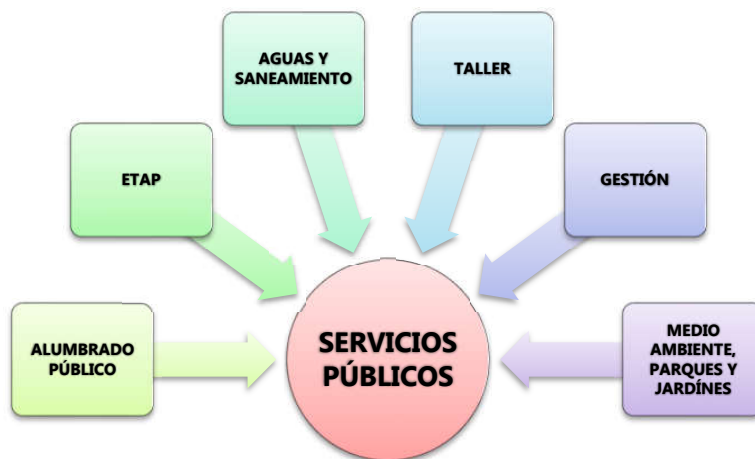

ÁREA: SERVICIOS PÚBLICOS

ORGANIGRAMA

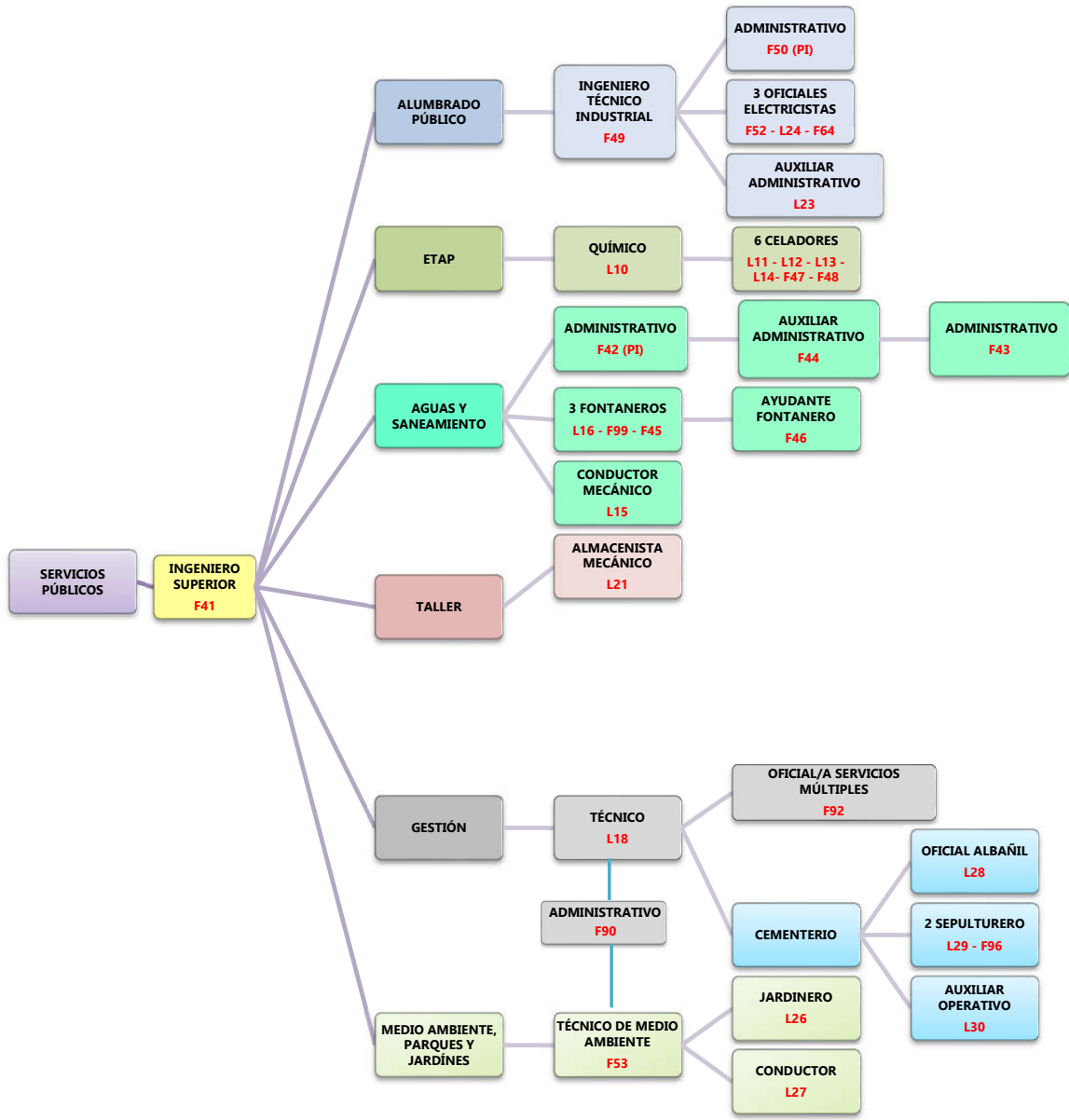

El documento ha sido firmado electrónicamente. Para verificar la firma visite la página <http://www.dipucordoba.es/bop/verify>

RELACIÓN DE PUESTOS DE TRABAJO											
ÁREA		SERVICIOS PÚBLICOS									
PROGRAMA		161/00									
COD	DENOMINACIÓN	AD	SP	GCP	ESC	SUBE	TIT	CD	CE 14 PAGAS	OBS	
F41	INGENIERO/A SUPERIOR	F	C-O	A1	AE	TEC	TS	26	13.666,82 €	V	
UNIDAD ORGANIZATIVA		MEDIO AMBIENTE, PARQUES Y JARDINES									
UNIDAD ADMINISTRATIVA											
PROGRAMA		171/00									
F53	TÉCNICO DE MEDIO AMBIENTE	F	C-O	A1	AE	TEC	TS	26	9.890,93 €	V	
L26	JARDINERO/A	L	C-O	C2			BAS	15	8.330,33 €		
L27	CONDUCTOR/A	L	C-O	C2			BAS	15	8.882,73 €	V	
UNIDAD ORGANIZATIVA		ALUMBRADO PÚBLICO									
UNIDAD ADMINISTRATIVA											
PROGRAMA		165/00									
F49	INGENIERO/A TÉCNICO/A INDUST.	F	C-O	A2	AE	TEC	TS	25	10.776,02 €	V	
F50	ADMINISTRATIVO/A	F	C-O	C1	AG	ADMTV A	TM	22	7.359,02 €	PI	
F52	OFICIAL/A ELECTRICISTA	F	C-O	C2	AE	SE	BAS	15	8.882,73 €	V	
L23	AUXILIAR ADMINISTRATIVO/A	L	C-O	C2			BAS	18	5.991,48 €		
L24	OFICIAL/A ELECTRICISTA	L	C-O	C2			BAS	15	8.882,73 €	V	
F64	OFICIAL/A ELECTRICISTA	F	C-O	C2	AE	SE	BAS	15	8.882,73 €	V	
UNIDAD ORGANIZATIVA		ETAP									
UNIDAD ADMINISTRATIVA											
PROGRAMA		161/00									
F47	CELADOR/A	F	C-O	AP	AE	SE	ST	14	6.531,29 €	V	
F48	CELADOR/A	F	C-O	AP	AE	SE	ST	14	6.531,29 €	V	
L10	QUÍMICO/A	L	C-O	A1			TS	26	9.890,93 €	EXC	
L11	CELADOR/A	L	C-O	AP			ST	14	6.531,29 €	V	
L12	CELADOR/A	L	C-O	AP			ST	14	6.531,29 €		
L13	CELADOR/A	L	C-O	AP			ST	14	6.531,29 €	V	
L14	CELADOR/A	L	C-O	AP			ST	14	6.531,29 €		
UNIDAD ORGANIZATIVA		AGUAS Y SANEAMIENTO									
UNIDAD ADMINISTRATIVA											
PROGRAMA		161/00									
F42	ADMINISTRATIVO/A	F	C-O	C1	AG	ADMTV A	TM	22	7.359,02 €	PI	
F43	ADMINISTRATIVO/A	F	C-O	C1	AG	ADMTV A	TM	22	7.359,02 €	V	
F44	AUXILIAR ADMINISTRATIVO/A	F	C-O	C2	AG	AUX	BAS	18	5.991,48 €	V	
F45	OFICIAL/A FONTANERO/A	F	C-O	C2	AE	SE	BAS	15	8.882,73 €	V	
F46	AYUDANTE FONTANERO/A	F	C-O	C2	AE	SE	BAS	13	6.078,28 €	V	
L15	CONDUCTOR/A MECÁNICO/A	L	C-O	C2			BAS	15	8.882,73 €		
L16	OFICIAL/A FONTANERO/A	L	C-O	C2			BAS	15	8.882,73 €	V	

F99	OFICIAL/A FONTANERO/A	F	C-O	C2	AE	SE	BAS	15	8.882,73 €	V
	UNIDAD ORGANIZATIVA	TALLER								
	UNIDAD ADMINISTRATIVA	TALLER								
	PROGRAMA	161/00								
L21	ALMACENISTA MECÁNICO/A	L	C-O	C2			BAS	15	8.882,73 €	
	UNIDAD ORGANIZATIVA	GESTIÓN								
	UNIDAD ADMINISTRATIVA	GESTIÓN								
	PROGRAMA	161/00								
L18	TÉCNICO/A	L	C-O	C1			TM	22	11.640,04 €	
F90	ADMINISTRATIVO/A	F	C-O	C1	AG	ADMTV A	TM	22	7.359,02 €	V
F92	OFICIAL/A SERVICIOS MÚLTIPLES	F	C-O	C2	AE	SE	BAS	15	8.882,73 €	V
	UNIDAD ADMINISTRATIVA	CEMENTERIO								
	PROGRAMA	164/00								
L28	OFICIAL/A ALBAÑIL	L	C-O	C2			BAS	15	8.882,73 €	V
L29	SEPULTURERO/A	L	C-O	AP			ST	14	8.882,73 €	V
F96	SEPULTURERO/A	F	C-O	AP	AE	SE	ST	14	8.882,73 €	V
L30	AUXILIAR OPERATIVO	L	C-O	AP			ST	14	8.882,73 €	V

NOMENCLATURA:

1. **COD:** Código Empleado Público
2. **AD:** Adscripción
 - a. **F:** Funcionario/a
 - b. **L:** Laboral
3. **SP:** Sistema de Provisión
 - a. **C:** Concurso
 - b. **O:** Oposición
 - c. **C-O:** Concurso – Oposición
 - d. **LD:** Libre designación
4. **GCP:** Grupo Clasificación Profesional
5. **ESC:** Escala
 - a. **HN:** Habilitación de Carácter Nacional
 - b. **AG:** Administración General
 - c. **AE:** Administración Especial
6. **SUBE:** Subescala
 - a. **SE:** De Servicios Especiales
 - b. **TEC:** Técnica
 - c. **GEST:** De Gestión
- d. **ADMTVA:** Administrativa
- e. **AUX:** Auxiliar
- f. **SUB:** Subalterna
- g. **SEC:** Secretaría
- h. **IT:** Intervención-Tesorería
7. **TIT:** Titulación requerida para el puesto
 - a. **TS:** Titulación Superior
 - b. **TM:** Titulación Media
 - c. **BAS:** Titulación Básica
 - d. **ST:** Sin Titulación
8. **CD:** Complemento de Destino
9. **CE:** Complemento Específico
10. **OBS:** Observaciones
 - a. **V:** Vacante
 - b. **EXC:** Excedencia
 - c. **PI:** Promoción Interna
 - d. **FUN:** Funcionarización

ÁREA: DESARROLLO ECONÓMICO

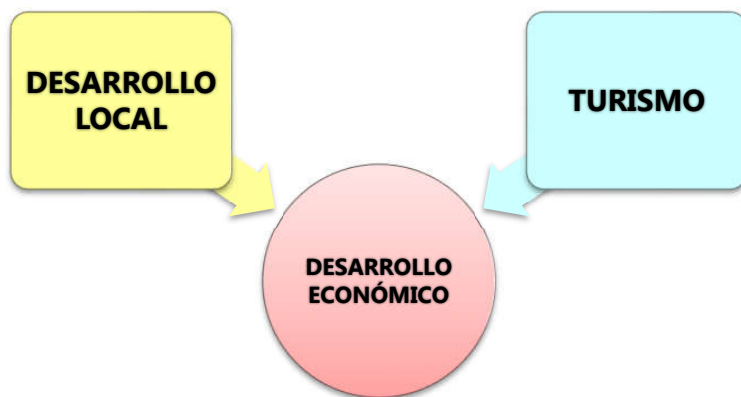

ÁREA: DESARROLLO ECONÓMICO

ORGANIGRAMA

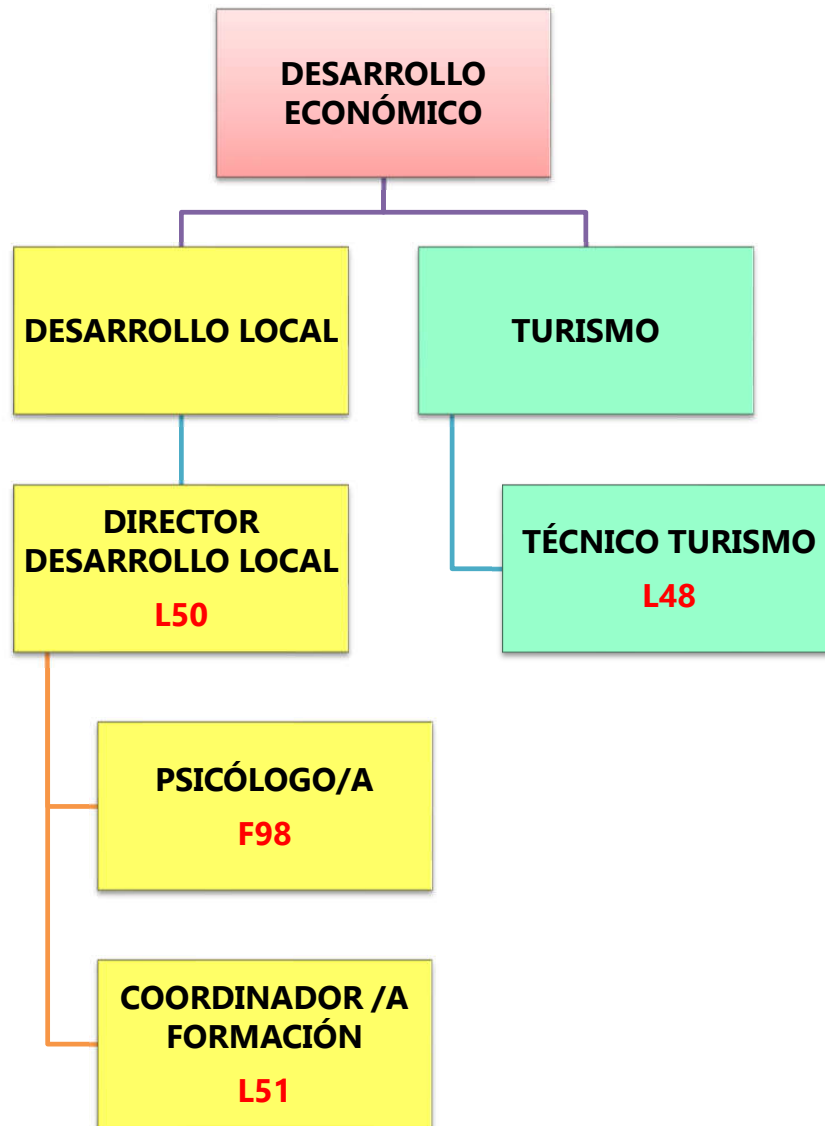

El documento ha sido firmado electrónicamente. Para verificar la firma visite la página <http://www.dipucordoba.es/bop/verify>

RELACIÓN DE PUESTOS DE TRABAJO										
ÁREA		DESARROLLO ECONÓMICO								
UNIDAD ORGANIZATIVA		DESARROLLO LOCAL								
UNIDAD ADMINISTRATIVA										
PROGRAMA		241/01								
COD	DENOMINACIÓN	AD	SP	GCP	ESC	SUBE	TIT	CD	CE 14 PAGAS	OBS
L50	DIRECTOR/A DESARROLLO LOCAL	L	C-O	A2			TS	23	9.890,93 €	
L51	COORDINADOR/A FORMACIÓN	L	C-O	C1			TM	22	7.052,66 €	V
F98	PSICÓLOGO/A	F	C-O	A1	AE	TEC	TS	26	6.031,43 €	V
UNIDAD ORGANIZATIVA		TURISMO								
UNIDAD ADMINISTRATIVA										
PROGRAMA		234/01								
L48	TÉCNICO/A DE TURISMO	L	C-O	A2			TS	23	9.890,93 €	

NOMENCLATURA:

- | | |
|---|--|
| <ol style="list-style-type: none"> 1. COD: Código Empleado Público 2. AD: Adscripción <ol style="list-style-type: none"> a. F: Funcionario/a b. L: Laboral 3. SP: Sistema de Provisión <ol style="list-style-type: none"> a. C: Concurso b. O: Oposición c. C-O: Concurso – Oposición d. LD: Libre designación 4. GCP: Grupo Clasificación Profesional 5. ESC: Escala <ol style="list-style-type: none"> a. HN: Habilitación de Carácter Nacional b. AG: Administración General c. AE: Administración Especial 6. SUBE: Subescala <ol style="list-style-type: none"> a. SE: De Servicios Especiales b. TEC: Técnica c. GEST: De Gestión | <ol style="list-style-type: none"> d. ADMTVA: Administrativa e. AUX: Auxiliar f. SUB: Subalterna g. SEC: Secretaría h. IT: Intervención-Tesorería 7. TIT: Titulación requerida para el puesto <ol style="list-style-type: none"> a. TS: Titulación Superior b. TM: Titulación Media c. BAS: Titulación Básica d. ST: Sin Titulación 8. CD: Complemento de Destino 9. CE: Complemento Específico 10. OBS: Observaciones <ol style="list-style-type: none"> a. V: Vacante b. EXC: Excedencia c. PI: Promoción Interna d. FUN: Funcionarización |
|---|--|

ÁREA: BIENESTAR SOCIAL

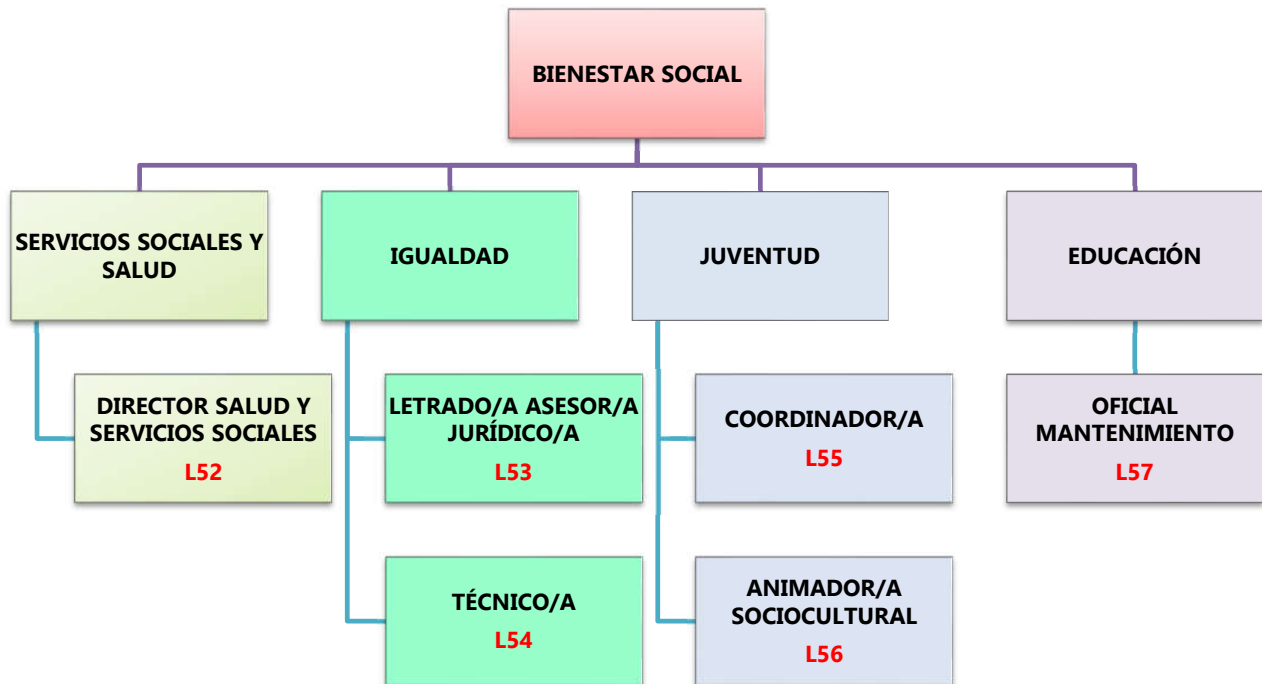

ÁREA: BIENESTAR SOCIAL**ORGANIGRAMA**

RELACIÓN DE PUESTOS DE TRABAJO										
ÁREA		BIENESTAR SOCIAL								
UNIDAD ORGANIZATIVA		SERVICIOS SOCIALES Y SALUD								
UNIDAD ADMINISTRATIVA										
PROGRAMA		231/00								
COD	DENOMINACIÓN	AD	SP	GCP	ESC	SUBE	TIT	CD	CE 14 PAGAS	OBS
L52	DIRECTOR/A SALUD Y S. SOCIALES	L	C-O	A1			TS	26	13.666,82 €	
UNIDAD ORGANIZATIVA		IGUALDAD								
UNIDAD ADMINISTRATIVA										
PROGRAMA		231/08								
L53	LETRADO/A ASESOR/A JURÍDICO/A	L	C-O	A1			TS	26	7.307,04 €	V
L54	TÉCNICO/A	L	C-O	A2			TS	23	5.010,06 €	V
UNIDAD ORGANIZATIVA		JUVENTUD								
UNIDAD ADMINISTRATIVA										
PROGRAMA		337/00								
L55	COORDINADOR/A	L	C-O	C1			TM	22	8.091,30 €	V
L56	ANIMADOR/A SOCIOCULTURAL	L	C-O	C2			BAS	16	8.091,30 €	V
UNIDAD ORGANIZATIVA		EDUCACIÓN								
UNIDAD ADMINISTRATIVA										
PROGRAMA		320/00								
L57	OFICIAL/A MANTENIMIENTO	L	C-O	C2			BAS	15	6.404,10 €	

NOMENCLATURA:

1. **COD:** Código Empleado Público
2. **AD:** Adscripción
 - a. F: Funcionario/a
 - b. L: Laboral
3. **SP:** Sistema de Provisión
 - a. C: Concurso
 - b. O: Oposición
 - c. C-O: Concurso – Oposición
 - d. LD: Libre designación
4. **GCP:** Grupo Clasificación Profesional
5. **ESC:** Escala
 - a. HN: Habilitación de Carácter Nacional
 - b. AG: Administración General
 - c. AE: Administración Especial
6. **SUBE:** Subescala
 - a. SE: De Servicios Especiales
 - b. TEC: Técnica
 - c. GEST: De Gestión
- d. **ADMTVA:** Administrativa
- e. **AUX:** Auxiliar
- f. **SUB:** Subalterna
- g. **SEC:** Secretaría
- h. **IT:** Intervención-Tesorería
7. **TIT:** Titulación requerida para el puesto
 - a. TS: Titulación Superior
 - b. TM: Titulación Media
 - c. BAS: Titulación Básica
 - d. ST: Sin Titulación
8. **CD:** Complemento de Destino
9. **CE:** Complemento Específico
10. **OBS:** Observaciones
 - a. V: Vacante
 - b. EXC: Excedencia
 - c. PI: Promoción Interna
 - d. FUN: Funcionarización

ORGANIGRAMA Y RELACIÓN DE PUESTOS DE TRABAJO AÑO 2021

**Organismos Autónomos
Iltre. Ayuntamiento de Palma del Río**

ORGANISMOS AUTÓNOMOS

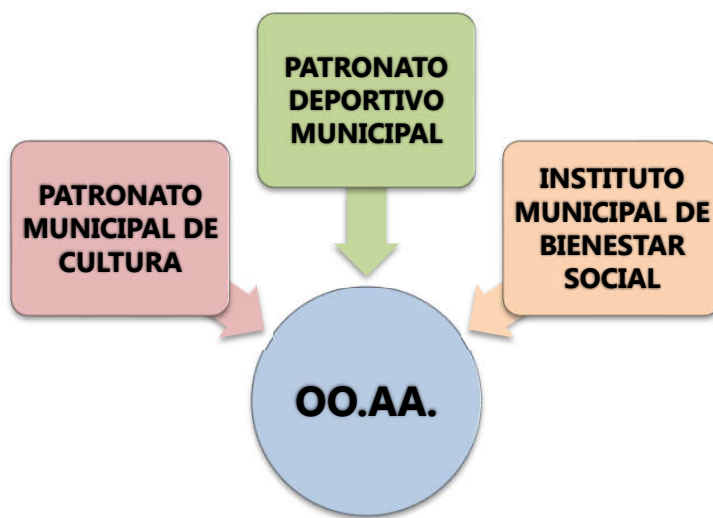

ORGANISMOS AUTÓNOMOS

ORGANIGRAMA

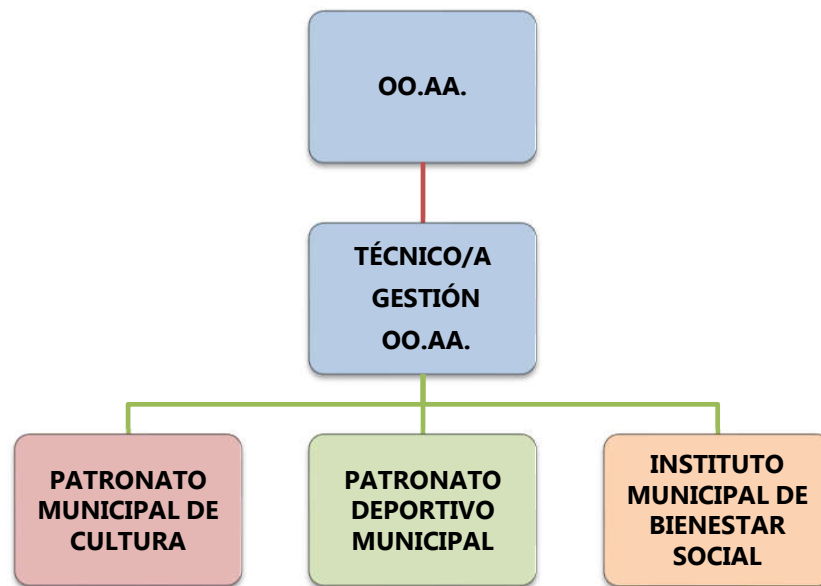

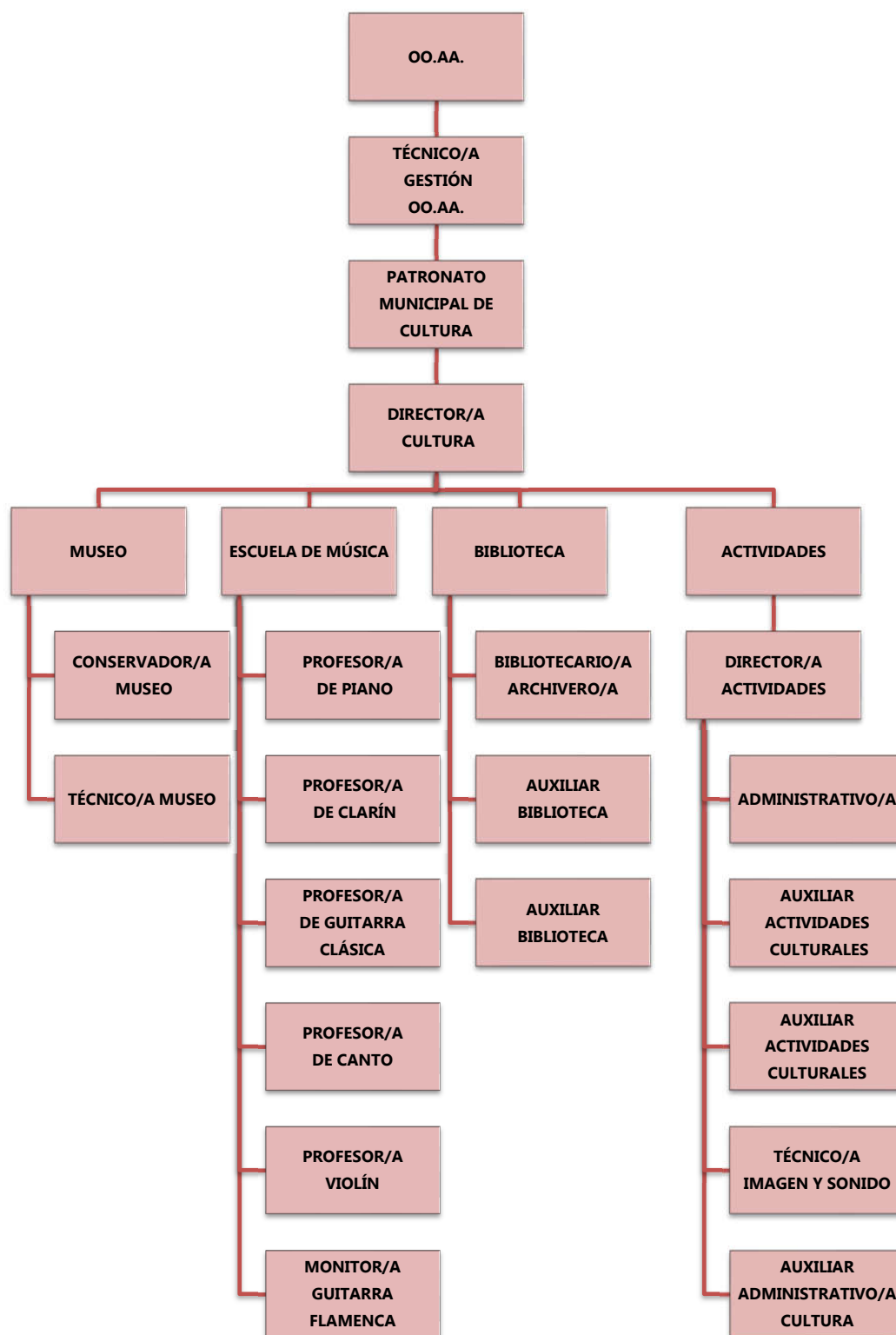

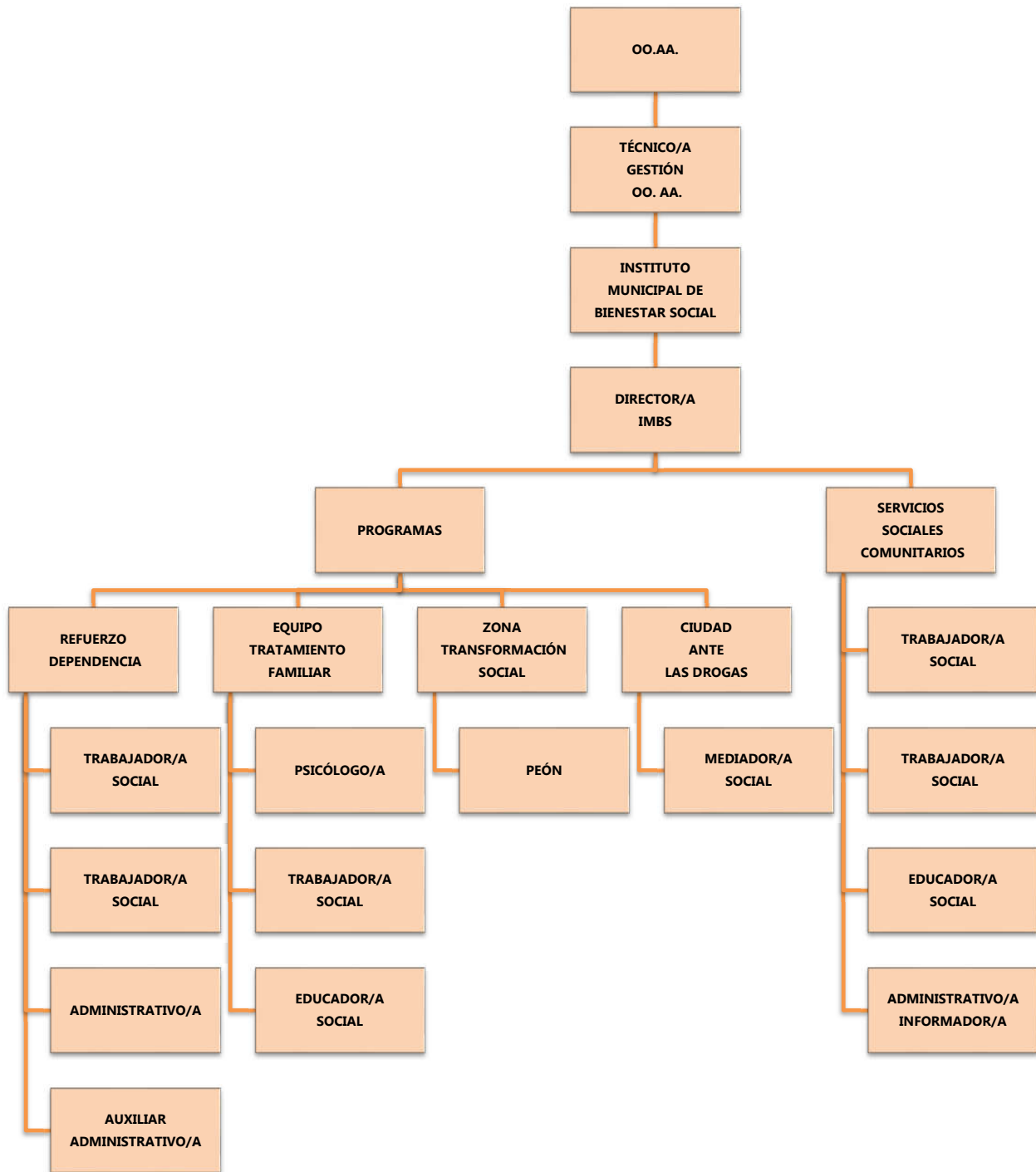

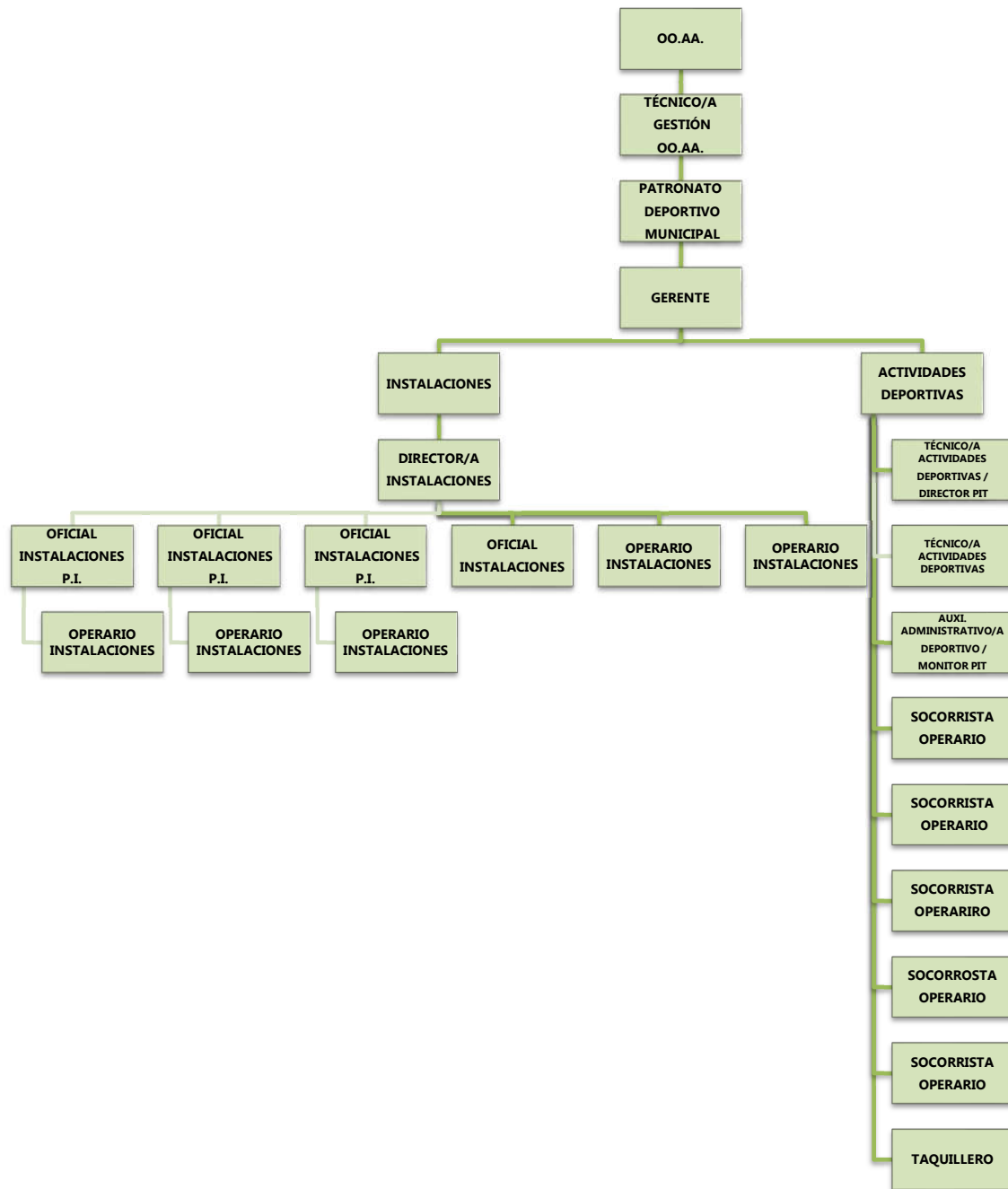

El documento ha sido firmado electrónicamente. Para verificar la firma visite la página <http://www.dipucordoba.es/bop/verify>

RELACIÓN DE PUESTOS DE TRABAJO										
ÁREA		OO.AA.								
UNIDAD ORGANIZATIVA		PATRONATO MUNICIPAL DE CULTURA								
UNIDAD ADMINISTRATIVA										
PROGRAMA										
COD	DENOMINACIÓN	AD	SP	GCP	ESC	SUBE	TIT	CD	CE 14 PAGAS	OBS
L1	DIRECTOR/A CULTURA	L	C-O	A1			TS	26	13.666,75 €	V
UNIDAD ADMINISTRATIVA		MUSEO								
PROGRAMA										
L2	CONSERVADOR/A MUSEO	L	C-O	A1			TS	24	6.559,53 €	
L3	TÉCNICO/A MUSEO	L	C-O	C1			TM	22	7.359,10 €	V
UNIDAD ADMINISTRATIVA		PROGRAMA ESCUELA DE MÚSICA								
PROGRAMA										
L4	PROFESOR/A PIANO	L	C-O	A2			TS	23	1.337,32 €	V
L5	PROFESOR/A DE CLARÍN	L	C-O	A2			TS	23	1.302,52 €	V
L6	PROFESOR/A DE GUITARRA CLÁSICA	L	C-O	A2			TS	23	1.651,32 €	V
L7	PROFESOR/A DE CANTO	L	C-O	A2			TS	23	909,02 €	V
L8	PROFESOR/A DE VIOLÍN	L	C-O	A2			TS	23	878,60 €	V
L9	MONITOR/A GUITARRA FLAMENCA	L	C-O	C2			BAS	18	1.304,92 €	V
UNIDAD ADMINISTRATIVA		BIBLIOTECA								
PROGRAMA										
L10	BIBLIOTECARIO/A ARCHIVERO/A	L	C-O	C1			TM	22	7.359,10 €	
L11	AUXILIAR DE BIBLIOTECA	L	C-O	C1			TM	22	7.359,10 €	
L12	AUXILIAR DE BIBLIOTECA	L	C-O	C1			TM	22	7.359,10 €	
UNIDAD ADMINISTRATIVA		ACTIVIDADES								
PROGRAMA										
L13	DIRECTOR/A ACTIVIDADES	L	C-O	A2			TS	24	10.612,66 €	
L14	ADMINISTRATIVO/A	L	C-O	C1			TM	22	7.359,10 €	V
L15	AUXILIAR ACTIVIDADES CULTURA	L	C-O	C2			BAS	17	7.973,43 €	V
L16	AUXILIAR ACTIVIDADES CULTURA	L	C-O	C2			BAS	17	7.973,43 €	
L17	TÉCNICO/A DE IMAGEN Y SONIDO	L	C-O	B			TECS	22	7.359,10 €	V
L18	AUX. ADMINISTRATIVO/A CULTURA	L	C-O	C2			BAS	18	5.991,49 €	

NOMENCLARURA:

- | | |
|---|--|
| <ol style="list-style-type: none"> 1. COD: Código Empleado Público 2. AD: Adscripción <ol style="list-style-type: none"> a. F: Funcionario/a b. L: Laboral 3. SP: Sistema de Provisión <ol style="list-style-type: none"> a. C: Concurso b. O: Oposición c. C-O: Concurso – Oposición d. LD: Libre designación 4. GCP: Grupo Clasificación Profesional 5. ESC: Escala <ol style="list-style-type: none"> a. HN: Habilitación de Carácter Nacional b. AG: Administración General c. AE: Administración Especial 6. SUBE: Subescala <ol style="list-style-type: none"> a. SE: De Servicios Especiales b. TEC: Técnica c. GEST: De Gestión | <ol style="list-style-type: none"> d. ADMTVA: Administrativa e. AUX: Auxiliar f. SUB: Subalterna g. SEC: Secretaría h. IT: Intervención-Tesorería 7. TIT: Titulación requerida para el puesto <ol style="list-style-type: none"> a. TS: Titulación Superior b. TM: Titulación Media c. BAS: Titulación Básica d. ST: Sin Titulación e. TECS: Técnico Superior. 8. CD: Complemento de Destino 9. CE: Complemento Específico 10. OBS: Observaciones <ol style="list-style-type: none"> a. V: Vacante b. EXC: Excedencia c. PI: Promoción Interna d. FUN: Funcionarización |
|---|--|

RELACIÓN DE PUESTOS DE TRABAJO										
ÁREA		OO.AA.								
UNIDAD ORGANIZATIVA		PATRONATO DEPORTIVO MUNICIPAL								
UNIDAD ADMINISTRATIVA										
PROGRAMA										
COD	DENOMINACIÓN	AD	SP	GCP	ESC	SUBE	TIT	CD	CE 14 PAGAS	OBS
L1	GERENTE DE DEPORTES	L	C-O	A1			TS	26	13.666,75 €	EXC
UNIDAD ADMINISTRATIVA		INSTALACIONES								
PROGRAMA										
L2	DIRECTOR/A INSTALACIONES	L	C-O	A2			TS	24	10.323,72 €	
L3	AUXILIAR ADMINISTRATIVO/A	L	C-O	C2			BAS	18	6.772,65 €	
L4	OFICIAL/A INSTALACIONES	L	C-O	C2			BAS	15	7.953,43 €	
L5	OPERARIO/A INSTALACIONES	L	C-O	AP			ST	14	6.426,05 €	V
L6	OPERARIO/A INSTALACIONES	L	C-O	AP			ST	14	6.426,05 €	V
L7	OPERARIO/A INSTALACIONES	L	C-O	AP			ST	14	6.426,05 €	
L8	OPERARIO/A INSTALACIONES	L	C-O	AP			ST	14	6.426,05 €	
L9	OPERARIO/A INSTALACIONES	L	C-O	AP			ST	14	6.426,05 €	
L10	OFICIAL/A INSTALACIONES	L	C-O	C2			BAS	15	7.953,43 €	P.I.
L11	OFICIAL/A INSTALACIONES	L	C-O	C2			BAS	15	7.953,43 €	P.I.
L12	OFICIAL/A INSTALACIONES	L	C-O	C2			BAS	15	7.953,43 €	P.I.
UNIDAD ADMINISTRATIVA		ACTIVIDADES DEPORTIVAS								
PROGRAMA										
L13	TÉCNICO/A ACTIVIDADES DEPORT.	L	C-O	C1			TM	20	7.915,43 €	
L14	TÉCNICO/A ACTIVIDADES DEPORT.	L	C-O	C1			TM	20	7.915,43 €	V
L15	SOCORRISTA OPERARIO/A	L	C-O	AP			ST	13	1.102,62 €	V PISCINA VERANO
L16	SOCORRISTA OPERARIO/A	L	C-O	AP			ST	13	1.102,62 €	V PISCINA VERANO
L17	SOCORRISTA OPERARIO/A	L	C-O	AP			ST	13	1.102,62 €	V PISCINA VERANO
L18	SOCORRISTA OPERARIO/A	L	C-O	AP			ST	13	1.102,62 €	V PISCINA VERANO
L19	SOCORRISTA OPERARIO/A	L	C-O	AP			ST	13	1.102,62 €	V PISCINA VERANO
L20	SOCORRISTA OPERARIO/A	L	C-O	AP			ST	13	1.102,62 €	V PISCINA VERANO
L21	TAQUILLERO	L	C-O	AP			ST	13	1.102,62 €	V PISCINA VERANO

NOMENCLATURA:

1. COD: Código Empleado Público
2. AD: Adscripción
 - a. F: Funcionario/a
 - b. L: Laboral
3. SP: Sistema de Provisión
 - a. C: Concurso
 - b. O: Oposición
 - c. C-O: Concurso – Oposición
 - d. LD: Libre designación
4. GCP: Grupo Clasificación Profesional
5. ESC: Escala
 - a. HN: Habilitación de Carácter Nacional
 - b. AG: Administración General
 - c. AE: Administración Especial
6. SUBE: Subescala
 - a. SE: De Servicios Especiales
 - b. TEC: Técnica
 - c. GEST: De Gestión
- d. ADMIVA: Administrativa
- e. AUX: Auxiliar
- f. SUB: Subalterna
- g. SEC: Secretaría
- h. IT: Intervención-Tesorería
7. TIT: Titulación requerida para el puesto
 - a. TS: Titulación Superior
 - b. TM: Titulación Media
 - c. BAS: Titulación Básica
 - d. ST: Sin Titulación
8. CD: Complemento de Destino
9. CE: Complemento Específico
10. OBS: Observaciones
 - a. V: Vacante
 - b. EXC: Excedencia
 - c. PI: Promoción Interna
 - d. FUN: Funcionarización

RELACIÓN DE PUESTOS DE TRABAJO										
ÁREA		OO.AA.								
UNIDAD ORGANIZATIVA		INSTITUTO MUNICIPAL DE BIENESTAR SOCIAL								
UNIDAD ADMINISTRATIVA										
PROGRAMA										
COD	DENOMINACIÓN	AD	SP	GCP	ESC	SUBE	TTT	CD	CE 14 PAGAS	OBS
L1	DIRECTOR/A	L	C-O	A1			TS	26	13.666,75 €	V
L2	TRABAJADOR/A SOCIAL	L	C-O	A2			TS	23	7.563,31 €	V
L3	TRABAJADOR/A SOCIAL	L	C-O	A2			TS	23	7.563,31 €	V
L4	EDUCADOR/A SOCIAL	L	C-O	A2			TS	23	7.563,31 €	V
L5	ADMINISTRATIVO/A INFORMADOR/A	L	C-O	C1			TM	22	7.359,05 €	V
UNIDAD ADMINISTRATIVA		PROGRAMA REFUERZO DEPENDENCIA								
PROGRAMA										
	TRABAJADOR/A SOCIAL	L		A2			TS	23	7.563,31 €	
	TRABAJADOR/A SOCIAL	L		A2			TS	23	7.563,31 €	
	ADMINISTRATIVO/A	L		C1			TM	22	7.359,05 €	
	AUXILIAR ADMINISTRATIVO/A	L		C2			BAS	18	5.991,49 €	
UNIDAD ADMINISTRATIVA		PROGRAMA EQUIPO TRATAMIENTO FAMILIAR								
PROGRAMA										
	PSICÓLOGO/A	L		A1			TS	26	7.563,31 €	
	TRABAJADOR/A SOCIAL	L		A2			TS	23	7.563,31 €	
	EDUCADOR/A SOCIAL	L		A2			TS	23	7.563,31 €	
UNIDAD ADMINISTRATIVA		PROGRAMA ZONA TRANSFORMACIÓN SOCIAL								
PROGRAMA										
	PEÓN	L		AP			ST	14	5.940,32 €	
UNIDAD ADMINISTRATIVA		PROGRAMA CIUDAD ANTE LAS DROGAS								
PROGRAMA										
	MEDIADOR/A SOCIAL	L		A2			TS	23	4.435,89 €	58,65 % JORNADA

NOMENCLATURA:

- | | |
|--|---|
| <p>1. COD: Código Empleado Público</p> <p>2. AD: Adscripción</p> <p> a. F: Funcionario/a</p> <p> b. L: Laboral</p> <p>3. SP: Sistema de Provisión</p> <p> a. C: Concurso</p> <p> b. O: Oposición</p> <p> c. C-O: Concurso – Oposición</p> <p> d. LD: Libre designación</p> <p>4. GCP: Grupo Clasificación Profesional</p> <p>5. ESC: Escala</p> <p> a. HN: Habilitación de Carácter Nacional</p> <p> b. AG: Administración General</p> <p> c. AE: Administración Especial</p> <p>6. SUBE: Subescala</p> <p> a. SE: De Servicios Especiales</p> <p> b. TEC: Técnica</p> <p> c. GEST: De Gestión</p> | <p>d. ADMTVA: Administrativa</p> <p>e. AUX: Auxiliar</p> <p>f. SUB: Subalterna</p> <p>g. SEC: Secretaría</p> <p>h. IT: Intervención-Tesorería</p> <p>7. TTT: Titulación requerida para el puesto</p> <p> a. TS: Titulación Superior</p> <p> b. TM: Titulación Media</p> <p> c. BAS: Titulación Básica</p> <p> d. ST: Sin Titulación</p> <p>8. CD: Complemento de Destino</p> <p>9. CE: Complemento Específico</p> <p>10. OBS: Observaciones</p> <p> a. V: Vacante</p> <p> b. EXC: Excedencia</p> <p> c. PI: Promoción Interna</p> <p> d. FUN: Funcionarización</p> |
|--|---|