

ADMINISTRACIÓN LOCAL

Ayuntamiento de Palma del Río

Núm. 1.780/2023

En la sesión ordinaria del Ayuntamiento Pleno, celebrada el día 30 de marzo de 2023 se adoptó, entre otros, el siguiente acuerdo:

«NOVENO. MODIFICACIÓN DEL ORGANIGRAMA Y RELACIÓN DE PUESTOS DE TRABAJO DEL AYUNTAMIENTO DE PALMA DEL RÍO Y SUS ÓRGANOS AUTÓNOMOS.

En cumplimiento del artículo 90.2 de la Ley 7/1985, de 2 de abril, de Bases de Régimen Local, las Corporaciones locales formarán la relación de todos los puestos de trabajo existentes en su organización, en los términos previstos en la legislación básica sobre función pública.

Visto que la Relación de Puestos de Trabajo constituye una manifestación importante de la capacidad de autoorganización reconocida a las Entidades Locales en el artículo 4 de la Ley 2/1985, de 2 de abril, reguladora de las Bases del Régimen Local, en materia de recursos humanos, que se concreta en la posibilidad de configurar una organización de puestos de trabajos adaptada a sus características.

Visto que mediante la RPT se racionaliza y ordena la función pública municipal y es un instrumento esencial de la política general de personal al incluir en la misma la dimensión económica o presupuestaria.

Visto el artículo 37 de del Real Decreto Legislativo 5/2015, de 30 de octubre, por el que se aprueba el texto refundido de la Ley del Estatuto Básico del Empleado Público.

Visto el acuerdo de la Mesa General de Negociación, de fecha 20 de enero de 2023, y el acuerdo de la Mesa General de Negociación, de fecha 17 de marzo de 2023, sobre elevación al Órgano Municipal Competente para la adopción del acuerdo sobre aprobación de la modificación del Organigrama y Relación de Puestos de Trabajo.

Vista la Providencia de la Teniente de Alcalde y Concejala Delegada de Recursos Humanos, por la que se insta al Negociado de Recursos Humanos a elaborar informe.

Visto el informe-propuesta emitido por el Negociado de Recursos Humanos, con el visto bueno de la Secretaria General al respecto.

En virtud de lo anteriormente expuesto y visto el dictamen favorable de la Comisión Informativa de la Ciudad, de fecha 23 de marzo de 2023, los reunidos, por unanimidad, con los votos a fa-

vor de PSOE-A (9), PP (5), IU (3), CAMBIEMOS PALMA (1), Cs (1) y CONCEJAL NO ADSCRITO (1); que supone la mayoría exigida legalmente, acuerdan:

PRIMERO: Aprobar la modificación del documento del Organigrama y Relación de Puestos de Trabajo del Il. Ayto. de Palma del Río y de sus Organismos Autónomos, en los siguientes términos:

1º. En el Patronato Deportivo Municipal:

-Modificar parcialmente el puesto COD: L2; Denominación: Director/a de instalaciones, incorporando en el apartado "OBS" la Nomenclatura "PI" (Promoción Interna). "

2º. En el Il. Ayuntamiento de Palma del Río:

Primero: En el Área de Administración General:

-Amortizar una plaza/puesto de Denominación Celador, AD funcionario; ESC Administración General; SUBE Servicios Especiales, SP C-O; GCP AP;; TIT. ST; CD 14, CE 5.520,75; OBS. ;COD. F61.

-Crear una plaza/puesto de Denominación Auxiliar Administrativo, AD funcionario; SP C-O; GCP C2; ES Administración General; SUBE AUX.; TIT. BAS; CD 18; CE 5.991,48; OBS. C-O; COD. F61.

Segundo: Corregir errores materiales en la plazas/puestos que se relacionan a continuación, quedando de la siguiente manera:

-Denominación: Técnico Medio de Gestión; ES Administración General; SUBE GEST. AD funcionario; SP C; GCP A2; TIT. TS; CD 25; CE 7.359,02, COD. F107.

-Denominación: Monitor de Consumo; ES Administración General; SUBE ADMTVA.; AD funcionario; SP C; GCP C1; TIT. TM; CD 22; CE 7.052,66, COD. F102.

-Denominación: Técnico de Recursos Humanos; ES Administración Especial; SUBE Técnica; AD funcionario; SP C; GCP A2; TIT. TS; CD 25; CE 10.401,62 COD. F68."

SEGUNDO: Publicar en el Boletín Oficial de la Provincia de Córdoba el texto íntegro del documento del Organigrama y Relación de Puestos de Trabajo del Il. Ayto. de Palma del Río y de sus Organismos Autónomos.

TERCERO: Remitir el acuerdo del documento de la Modificación del Organigrama y Relación de Puestos de Trabajo, a la Administración del Estado y al órgano competente de la Comunidad Autónoma, dentro del plazo de treinta días a partir de la fecha de la aprobación».

Palma del Río, 24 de abril de 2023. Firmado electrónicamente por la Concejala-Delegada de Recursos Humanos, Ana Belén Santos Navarro.

**ORGANIGRAMA Y
RELACIÓN DE
PUESTOS DE
TRABAJO
AÑO 2023**

Organigrama y Relación de Puestos de Trabajo

ESQUEMA ORGANIZATIVO

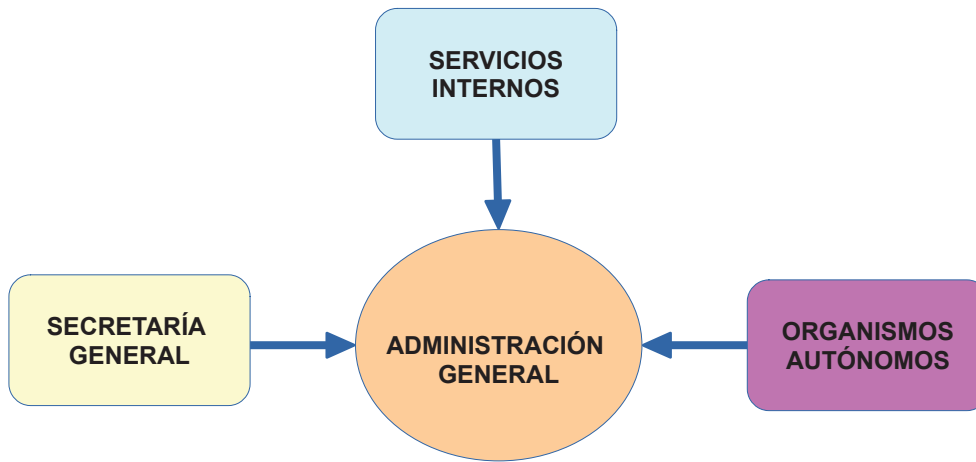

Organigrama y Relación de Puestos de Trabajo**ÁREA: ADMINISTRACIÓN GENERAL**

Organigrama y Relación de Puestos de Trabajo

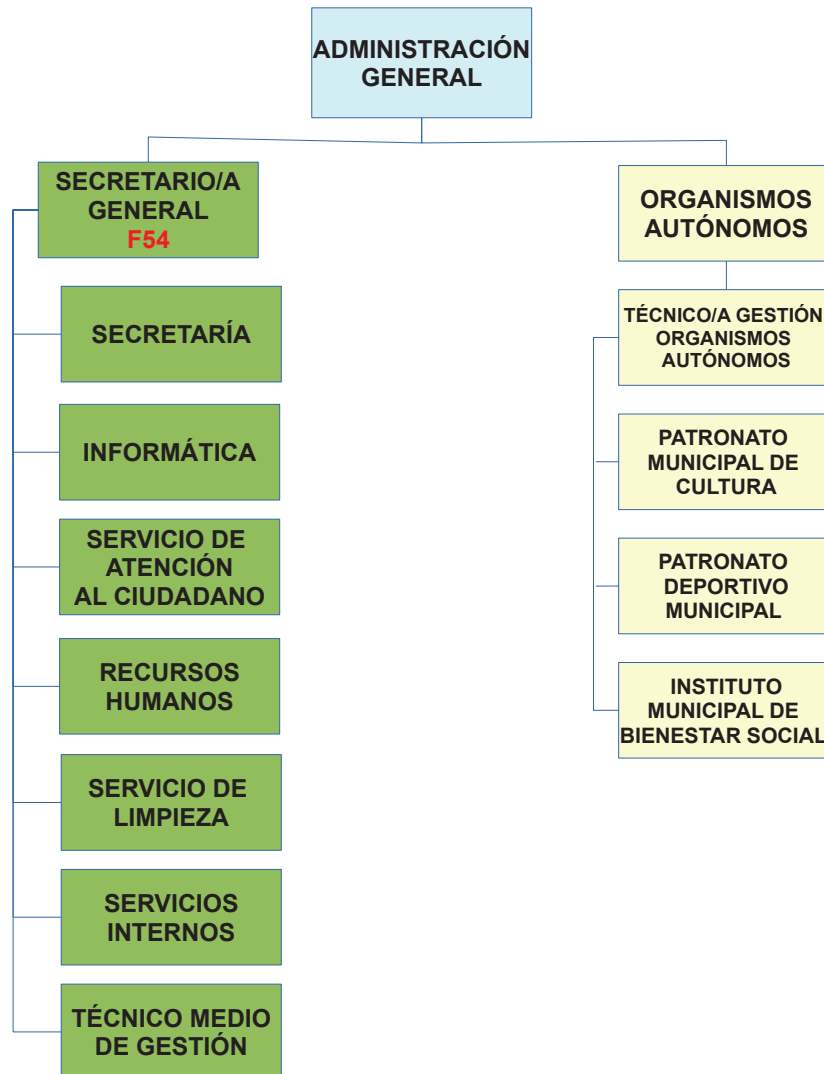
ÁREA: ADMINISTRACIÓN GENERAL

Organigrama y Relación de Puestos de Trabajo

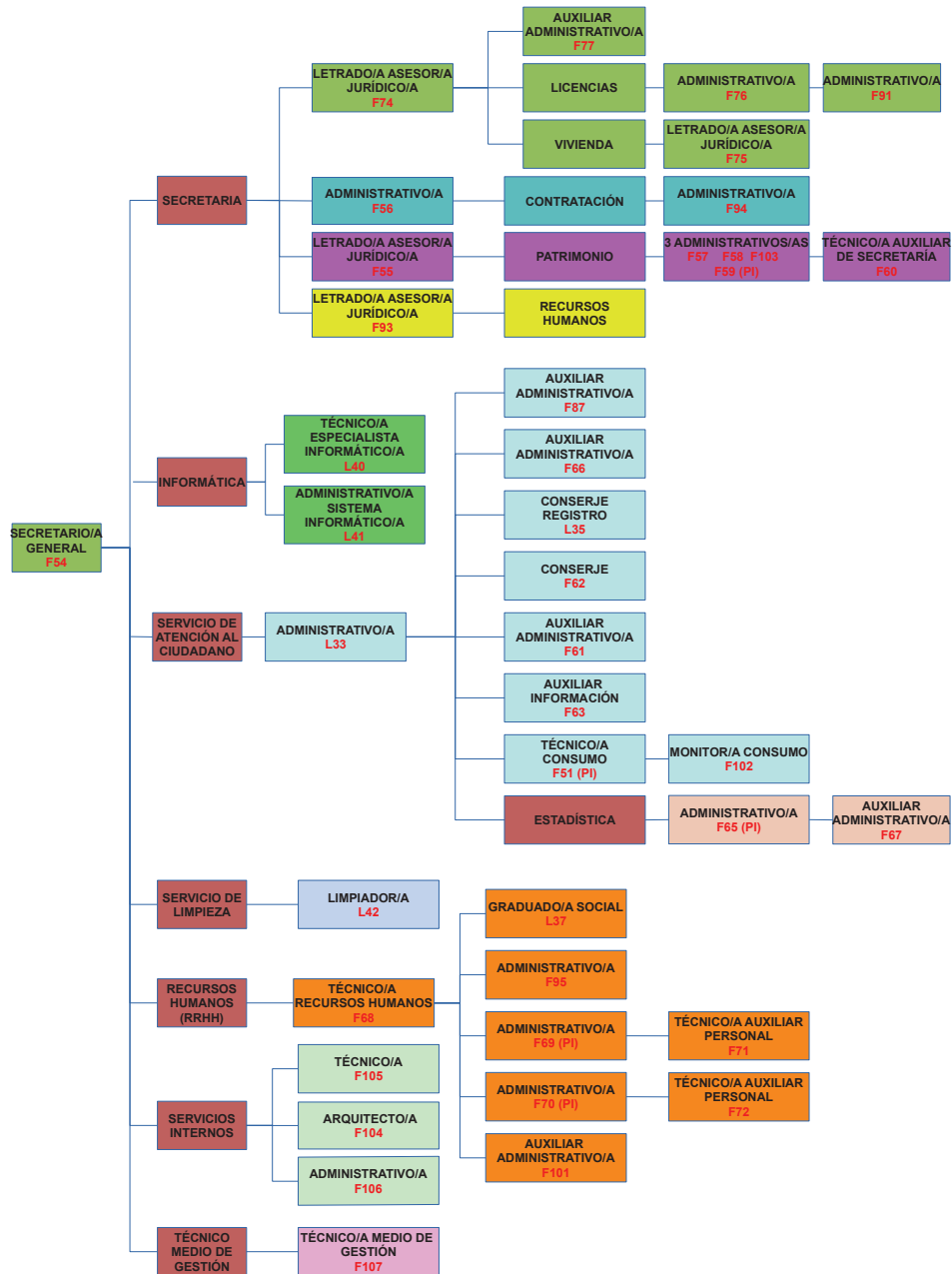

Organigrama y Relación de Puestos de Trabajo

RELACIÓN DE PUESTOS DE TRABAJO										
ÁREA		ADMINISTRACIÓN GENERAL								
UNIDAD ORGANIZATIVA		SECRETARÍA GENERAL								
UNIDAD ADMINISTRATIVA										
PROGRAMA		920/00								
COD	DENOMINACIÓN	AD	SP	GC P	ESC	SUBE	TIT	CD	CE 14 PAGAS	OBS
F54	SECRETARIO/A GENERAL	F	C	A1	HN	SEC	TS	30	13.666,82 €	
F55	LETRADO/A ASESOR/A JURÍDICO	F	C	A1	AE	TEC	TS	26	10.603,01 €	EST
F57	ADMINISTRATIVO/A	F	C-O	C1	AG	ADMTVA	TM	22	7.359,02 €	V
F58	ADMINISTRATIVO/A	F	C-O	C1	AG	ADMTVA	TM	22	7.359,02 €	
F59	ADMINISTRATIVO/A	F	C-O	C1	AG	ADMTVA	TM	22	7.359,02 €	PI
F60	TÉCNICO/A AUXILIAR SECRETARIA	F	C-O	C2	AG	AUX	BAS	18	5.991,48 €	
F56	ADMINISTRATIVO/A	F	C	C1	AG	ADMTVA	TM	22	7.359,02 €	EST
F94	ADMINISTRATIVO/A	F	C-O	C1	AG	ADMTVA	TM	22	7.359,02 €	V
F74	LETRADO/A ASESOR/A JURÍDICO/A	F	C-O	A1	AE	TEC	TS	26	10.603,01 €	
F77	AUXILIAR ADMINISTRATIVO/A	F	C	C2	AG	AUX	BAS	18	5.991,48 €	EST
F75	LETRADO/A ASESOR/A JURÍDICO/A	F	C	A1	AE	TEC	TS	26	7.307,04 €	EST
F76	ADMINISTRATIVO/A	F	C-O	C1	AG	ADMTVA	TM	22	7.359,02 €	V
F91	ADMINISTRATIVO/A	F	C-O	C1	AG	ADMTVA	TM	22	7.359,02 €	V
F93	LETRADO/A ASESOR/A JURÍDICO/A	F	C-O	A1	AE	TEC	TS	26	7.307,04 €	V
F103	ADMINISTRATIVO/A	F	C-O	C1	AG	ADMTVA	TM	22	7.359,02 €	V
UNIDAD ORGANIZATIVA		SERVICIOS INTERNOS								
UNIDAD ADMINISTRATIVA										
PROGRAMA		920/05								
F104	ARQUITECTO/A	F	C-O	A1	AE	TEC	TS	26	7.133,70 €	EST
F105	TÉCNICO/A	F	C-O	A1	AE	TEC	TS	26	7.133,70 €	EST
F106	ADMINISTRATIVO/A	F	C	C1	AE	ADMTVA	TM	22	7.359,02 €	EST
UNIDAD ORGANIZATIVA		INFORMÁTICA								
UNIDAD ADMINISTRATIVA										
PROGRAMA		920/04								
L40	TÉCNICO/A ESPEC. INFORMÁTICA	L	C-O	C1			TM	22	7.847,89 €	
L41	ADMINISTR. SIST. INFORMÁTICO	L	C-O	C1			TM	22	7.847,89 €	
UNIDAD ORGANIZATIVA		SERVICIO DE ATENCIÓN AL CIUDADANO								
UNIDAD ADMINISTRATIVA										
PROGRAMA		920/00								
F61	AUXILIAR ADMINISTRATIVO	F	C-O	C2	AG	AUX	BAS	18	5.991,48 €	V
F62	CONSERJE	F	C-O	AP	AG	SUB	ST	14	6.914,79 €	V
F63	AUXILIAR INFORMACIÓN	F	C	C2	AG	AUX	BAS	18	5.940,40 €	EST
L33	ADMINISTRATIVO/A	L	C-O	C1			TM	22	8.397,66 €	
L35	CONSERJE REGISTRO	L	C-O	AP			BAS	14	6.914,79 €	
F87	AUXILIAR ADMINISTRATIVO	F	C-O	C2	AG	AUX	BAS	18	5.991,48 €	
F66	AUXILIAR ADMINISTRATIVO	F	C-O	C2	AG	AUX	BAS	18	5.991,48 €	
UNIDAD ORGANIZATIVA		ESTADÍSTICA								
UNIDAD ADMINISTRATIVA										
PROGRAMA		920/00								
F65	ADMINISTRATIVO/A	F	C-O	C1	AG	ADMTVA	TM	22	7.359,02 €	PI
F67	AUX. ADMTVO. DE SECRETARIA	F	C-O	C2	AG	AUX	BAS	18	5.991,48 €	
PROGRAMA		493/01								
F51	TÉCNICO/A CONSUMO	F	C-O	A2	AE	TEC	TS	23	7.052,66 €	PI
F102	MONITOR/CONSUMO	F	C	C1	AG	ADMTVA	TM	22	7.052,66 €	EST
UNIDAD ORGANIZATIVA		TÉCNICO MEDIO DE GESTIÓN								
UNIDAD ADMINISTRATIVA										
PROGRAMA		912/01								
F107	TÉCNICO MEDIO DE GESTIÓN	F	C	A2	AG	GEST	TS	25	7.359,02 €	EST

El documento ha sido firmado electrónicamente. Para verificar la firma visite la página <http://www.dipucordoba.es/bop/verify>

Organigrama y Relación de Puestos de Trabajo

UNIDAD ORGANIZATIVA		SERVICIO DE LIMPIEZA								
UNIDAD ADMINISTRATIVA										
PROGRAMA		920/03								
L42	LIMPIADOR/A	L	C	AP			ST	10	5.713,67 €	EST

UNIDAD ORGANIZATIVA		RECURSOS HUMANOS								
UNIDAD ADMINISTRATIVA										
PROGRAMA		920/00								
F68	TÉCNICO/A RECURSOS HUMANOS	F	C	A2	AE	TEC	TS	25	10.401,62 €	EST
F69	ADMINISTRATIVO/A	F	C-O	C1	AG	ADMTVA	TM	22	7.359,02 €	PI
F70	ADMINISTRATIVO/A	F	C-O	C1	AG	ADMTVA	TM	22	7.359,02 €	PI
F95	ADMINISTRATIVO/A	F	C-O	C1	AG	ADMTVA	TM	22	7.359,02 €	V
F71	TÉCNICO/A AUXILIAR DE PERSONAL	F	C-O	C2	AG	AUX	BAS	18	5.991,48 €	
F72	TÉCNICO/A AUXILIAR DE PERSONAL	F	C-O	C2	AG	AUX	BAS	18	5.991,48 €	
L37	GRADUADO/A SOCIAL	L	C-O	A2			TS	23	7.096,88 €	
F101	AUXILIAR ADMINISTRATIVO	F	C	C2	AG	AUX	BAS	18	5.991,48 €	EST

RELACIÓN DE PUESTOS DE TRABAJO										
ÁREA		ADMINISTRACIÓN GENERAL								
UNIDAD ORGANIZATIVA		ORGANISMOS AUTÓNOMOS								
UNIDAD ADMINISTRATIVA										
PROGRAMA		920/00								
COD	DENOMINACIÓN	AD	SP	GC P	ESC	SUBE	TIT	CD	CE 14 PAGAS	OBS
F73	TÉCNICO GESTIÓN OO.AA.	F	C-O	A1	AE	TEC	TS	26	9.042,60 €	V

NOMENCLATURA:

1. **CÓD:** Código Empleado Público
2. **AD:** Adscripción
 - a. **F:** Funcionario/a
 - b. **L:** Laboral
3. **SP:** Sistema de Provisión
 - a. **C:** Concurso
 - b. **O:** Oposición
 - c. **C-O:** Concurso – Oposición
 - d. **LD:** Libre designación
4. **GCP:** Grupo Clasificación Profesional
5. **ESC:** Escala
 - a. **HN:** Habilitación de Carácter Nacional
 - b. **AG:** Administración General
 - c. **AE:** Administración Especial
6. **SUBE:** Subescala
 - a. **SE:** De Servicios Especiales
 - b. **TEC:** Técnica
 - c. **GEST:** De Gestión
- d. **ADMTVA:** Administrativa
- e. **AUX:** Auxiliar
- f. **SUB:** Subalterna
- g. **SEC:** Secretaría
- h. **IT:** Intervención-Tesorería
7. **TIT:** Titulación requerida para el puesto
 - a. **TS:** Titulación Superior
 - b. **TM:** Titulación Media
 - c. **BAS:** Titulación Básica
 - d. **ST:** Sin Titulación
8. **CD:** Complemento de Destino
9. **CE:** Complemento Específico
10. **OBS:** Observaciones
 - a. **V:** Vacante
 - b. **EXC:** Excedencia
 - c. **PI:** Promoción Interna
 - d. **FUN:** Funcionarización
 - e. **EST:** Estabilización

Organigrama y Relación de Puestos de Trabajo**ÁREA: ADMINISTRACIÓN FINANCIERA**

Organigrama y Relación de Puestos de Trabajo

ÁREA: ADMINISTRACIÓN FINANCIERA

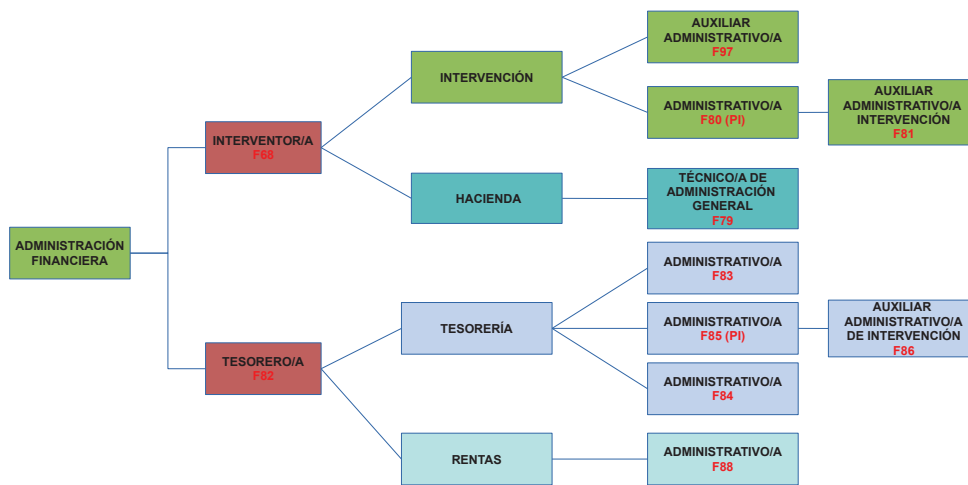

Organigrama y Relación de Puestos de Trabajo

RELACIÓN DE PUESTOS DE TRABAJO										
ÁREA		ADMINISTRACIÓN FINANCIERA								
UNIDAD ORGANIZATIVA		INTERVENCIÓN								
UNIDAD ADMINISTRATIVA										
PROGRAMA		931/00								
CÓD	DENOMINACIÓN	AD	SP	GC P	ESC	SUBE	TIT	CD	CE 14 PAGAS	OB S
F78	INTERVENTOR/A	F	C	A1	HN	IT	TS	30	13.666,82 €	V
F80	ADMINISTRATIVO/A	F	C-O	C1	AG	ADMTVA	TM	22	7.359,02 €	PI
F81	AUXILIAR ADMTVO. INTERVENCIÓN	F	C-O	C2	AG	AUX	BAS	18	5.991,48 €	
F97	AUXILIAR ADMINISTRATIVO/A	F	C	C2	AG	AUX	BAS	18	5.991,48 €	EST
UNIDAD ORGANIZATIVA		TESORERÍA								
UNIDAD ADMINISTRATIVA										
PROGRAMA		931/00								
F82	TESORERO/A	F	C	A1	HN	IT	TS	30	12.661,41 €	
F83	ADMINISTRATIVO/A	F	C-O	C1	AG	ADMTVA	TM	22	7.359,02 €	V
F84	ADMINISTRATIVO/A	F	C-O	C1	AG	ADMTVA	TM	22	7.359,02 €	
F85	ADMINISTRATIVO/A	F	C-O	C1	AG	ADMTVA	TM	22	7.359,02 €	PI
F86	AUXILIAR ADMTVO. INTERVENCIÓN	F	C-O	C2	AG	AUX	BAS	18	5.991,48 €	
UNIDAD ORGANIZATIVA		RENTAS								
UNIDAD ADMINISTRATIVA										
PROGRAMA		931/00								
F88	ADMINISTRATIVO/A	F	C-O	C1	AG	AUX	BAS	22	7.359,02 €	V
UNIDAD ORGANIZATIVA		HACIENDA								
UNIDAD ADMINISTRATIVA										
PROGRAMA		931/00								
F79	TÉCNICO/A ADMON. GENERAL	F	C-O	A1	AG	TEC	TS	26	7.307,04 €	

NOMENCLATURA:

1. **CÓD:** Código Empleado Público
2. **AD:** Adscripción
 - a. **F:** Funcionario/a
 - b. **L:** Laboral
3. **SP:** Sistema de Provisión
 - a. **C:** Concurso
 - b. **O:** Oposición
 - c. **C-O:** Concurso – Oposición
 - d. **LD:** Libre designación
4. **GCP:** Grupo Clasificación Profesional
5. **ESC:** Escala
 - a. **HN:** Habilitación de Carácter Nacional
 - b. **AG:** Administración General
 - c. **AE:** Administración Especial
6. **SUBE:** Subescala
 - a. **SE:** De Servicios Especiales
 - b. **TEC:** Técnica
7. **TIT:** Titulación requerida para el puesto
 - a. **TS:** Titulación Superior
 - b. **TM:** Titulación Media
 - c. **BAS:** Titulación Básica
 - d. **ST:** Sin Titulación
8. **CD:** Complemento de Destino
9. **CE:** Complemento Específico
10. **OBS:** Observaciones
 - a. **V:** Vacante
 - b. **EXC:** Excedencia
 - c. **PI:** Promoción Interna
 - d. **FUN:** Funcionarización
 - e. **EST:** Estabilización
- c. **GEST:** De Gestión
- d. **ADMTVA:** Administrativa
- e. **AUX:** Auxiliar
- f. **SUB:** Subalterna
- g. **SEC:** Secretaría
- h. **IT:** Intervención-Tesorería

Organigrama y Relación de Puestos de Trabajo

ÁREA: SEGURIDAD CIUDADANA

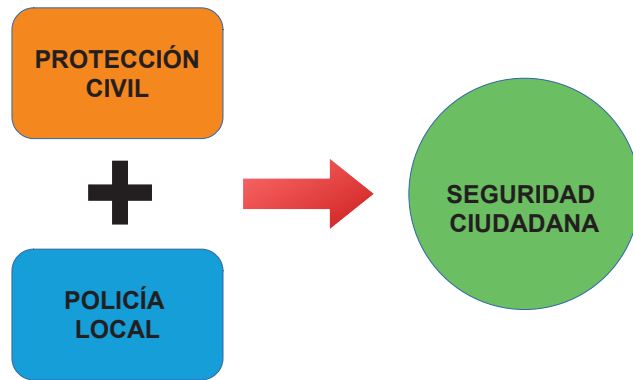

Organigrama y Relación de Puestos de Trabajo

ÁREA: SEGURIDAD CIUDADANA

ORGANIGRAMA

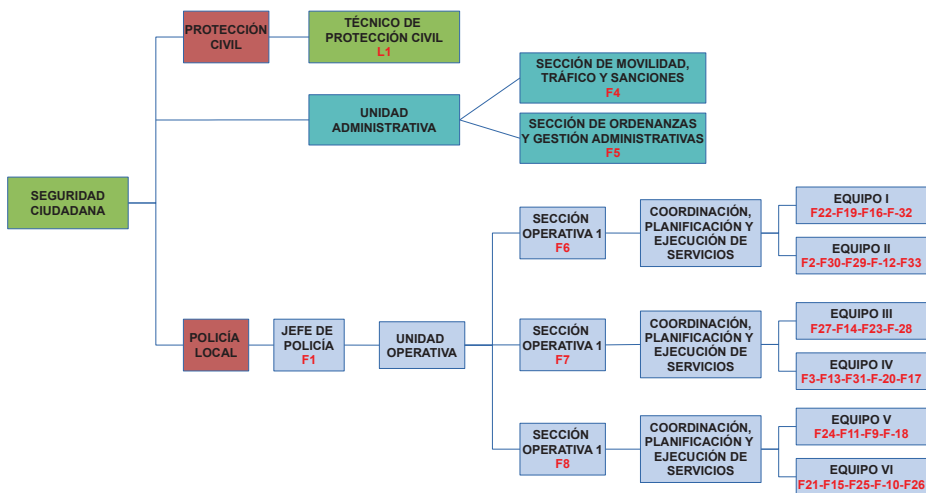

Organigrama y Relación de Puestos de Trabajo

RELACIÓN DE PUESTOS DE TRABAJO										
ÁREA		SEGURIDAD CIUDADANA								
UNIDAD ORGANIZATIVA		POLICÍA LOCAL								
UNIDAD ADMINISTRATIVA		130/00								
PROGRAMA		130/00								
COD	DENOMINACIÓN	AD	SP	GCP	ESC	SUBE	TIT	CD	CE 14 PAGAS	OBS
F1	SUBINSPECTOR – JEFE POLICÍA LOCAL	F	LD	A2	AE	SE	TS	26	13.515,52 €	
F2	OFICIAL POLICÍA LOCAL	F	O	C1	AE	SE	TS	22	8.055,47 €	P.I.
F3	OFICIAL POLICÍA LOCAL	F	O	C1	AE	SE	TM	22	8.055,47 €	
F4	OFICIAL POLICÍA LOCAL	F	O	C1	AE	SE	TM	22	12.307,93 €	P.I.
F5	OFICIAL POLICÍA LOCAL	F	O	C1	AE	SE	TM	22	12.307,93 €	
F6	OFICIAL POLICÍA LOCAL	F	O	C1	AE	SE	TM	22	12.307,93 €	
F7	OFICIAL POLICÍA LOCAL	F	O	C1	AE	SE	TM	22	12.307,93 €	
F8	OFICIAL POLICÍA LOCAL	F	O	C1	AE	SE	TM	22	12.307,93 €	
F9	POLICÍA LOCAL	F	O	C1	AE	SE	TM	22	6.205,85 €	
F10	POLICÍA LOCAL	F	O	C1	AE	SE	TM	22	6.205,85 €	
F11	POLICÍA LOCAL	F	O	C1	AE	SE	TM	22	6.205,85 €	
F12	POLICÍA LOCAL	F	O	C1	AE	SE	TM	22	6.205,85 €	
F13	POLICÍA LOCAL	F	O	C1	AE	SE	TM	22	6.205,85 €	
F14	POLICÍA LOCAL	F	O	C1	AE	SE	TM	22	6.205,85 €	
F15	POLICÍA LOCAL	F	O	C1	AE	SE	TM	22	6.205,85 €	
F16	POLICÍA LOCAL	F	O	C1	AE	SE	TM	22	6.205,85 €	
F17	POLICÍA LOCAL	F	O	C1	AE	SE	TM	22	6.205,85 €	
F18	POLICÍA LOCAL	F	O	C1	AE	SE	TM	22	6.205,85 €	
F19	POLICÍA LOCAL	F	O	C1	AE	SE	TM	22	6.205,85 €	V
F20	POLICÍA LOCAL	F	O	C1	AE	SE	TM	22	6.205,85 €	
F21	POLICÍA LOCAL	F	O	C1	AE	SE	TM	22	6.205,85 €	
F22	POLICÍA LOCAL	F	O	C1	AE	SE	TM	22	6.205,85 €	
F23	POLICÍA LOCAL	F	O	C1	AE	SE	TM	22	6.205,85 €	
F24	POLICÍA LOCAL	F	O	C1	AE	SE	TM	22	6.205,85 €	
F25	POLICÍA LOCAL	F	O	C1	AE	SE	TM	22	6.205,85 €	
F26	POLICÍA LOCAL	F	O	C1	AE	SE	TM	22	6.205,85 €	V
F27	POLICÍA LOCAL	F	O	C1	AE	SE	TM	22	6.205,85 €	
F28	POLICÍA LOCAL	F	O	C1	AE	SE	TM	22	6.205,85 €	
F29	POLICÍA LOCAL	F	O	C1	AE	SE	TM	22	6.205,85 €	
F30	POLICÍA LOCAL	F	O	C1	AE	SE	TM	22	6.205,85 €	
F31	POLICÍA LOCAL	F	O	C1	AE	SE	TM	22	6.205,85 €	
F32	POLICÍA LOCAL	F	O	C1	AE	SE	TM	22	6.205,85 €	V
F33	POLICÍA LOCAL	F	O	C1	AE	SE	TM	22	6.205,85 €	V
UNIDAD ORGANIZATIVA		PROTECCIÓN CIVIL								
UNIDAD ADMINISTRATIVA		135/00								
PROGRAMA		135/00								
COD	DENOMINACIÓN	AD	SP	GCP	ESC	SUBE	TIT	CD	CE 14 PAGAS	OBS
L1	TÉCNICO/A PROTECCIÓN CIVIL	L	C-O	C1			TM	22	9.890,93 €	

NOMENCLATURA:

1. **CÓD:** Código Empleado Público
2. **AD:** Adscripción
 - a. **F:** Funcionario/a
 - b. **L:** Laboral
3. **SP:** Sistema de Provisión
 - a. **C:** Concurso
 - b. **O:** Oposición
 - c. **C-O:** Concurso – Oposición
 - d. **LD:** Libre designación
4. **GCP:** Grupo Clasificación Profesional
5. **ESC:** Escala
 - a. **HN:** Habilitación de Carácter Nacional
 - b. **AG:** Administración General
 - c. **AE:** Administración Especial
6. **SUBE:** Subescala
 - a. **SE:** De Servicios Especiales
 - b. **TEC:** Técnica
 - c. **GEST:** De Gestión
- d. **ADMTVA:** Administrativa
- e. **AUX:** Auxiliar
- f. **SUB:** Subalterna
- g. **SEC:** Secretaría
- h. **IT:** Intervención-Tesorería
7. **TIT:** Titulación requerida para el puesto
 - a. **TS:** Titulación Superior
 - b. **TM:** Titulación Media
 - c. **BAS:** Titulación Básica
 - d. **ST:** Sin Titulación
8. **CD:** Complemento de Destino
9. **CE:** Complemento Específico
10. **OBS:** Observaciones
 - a. **V:** Vacante
 - b. **EXC:** Excedencia
 - c. **PI:** Promoción Interna
 - d. **FUN:** Funcionarización
 - e. **EST:** Estabilización

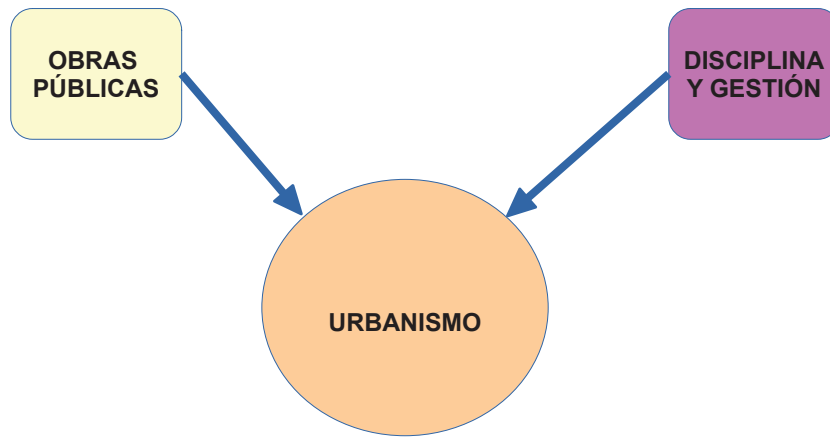
Organigrama y Relación de Puestos de Trabajo**ÁREA: URBANISMO**

Organigrama y Relación de Puestos de Trabajo

ÁREA: URBANISMO

ORGANIGRAMA

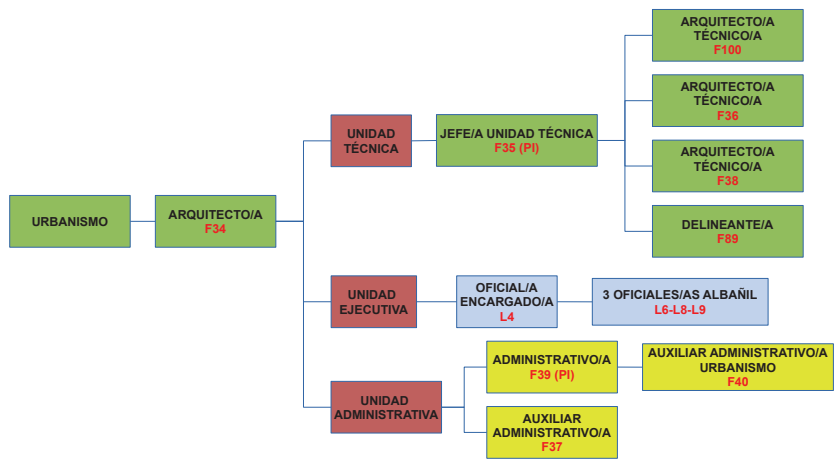

Organigrama y Relación de Puestos de Trabajo

RELACIÓN DE PUESTOS DE TRABAJO										
ÁREA		URBANISMO								
UNIDAD ORGANIZATIVA		OBRAS PÚBLICAS								
UNIDAD ADMINISTRATIVA		150/00								
PROGRAMA		150/00								
COD	DENOMINACIÓN	AD	SP	GC P	ESC	SUBE	TIT	CD	CE 14 PAGAS	OBS
F34	ARQUITECTO/A	F	C-O	A1	AE	TEC	TS	26	13.666,82 €	
F38	ARQUITECTO/A TÉCNICO/A	F	C	A2	AE	TEC	TS	25	10.776,02 €	EST
F39	ADMINISTRATIVO/A	F	C-O	C1	AG	ADMTVA	TM	22	7.359,02 €	PI
F40	AUXILIAR ADMTVO. URBANISMO	F	C-O	C2	AG	AUX	BAS	18	5.991,48 €	
F89	DELINEANTE	F	C-O	B	AE	TEC	TM	22	7.563,35 €	V
L4	OFICIAL/A ENCARGADO/A	L	C-O	C2			BAS	16	9.921,37 €	V
L6	OFICIAL/A ALBAÑIL	L	C	C2			BAS	15	8.882,73 €	EST
L8	OFICIAL/A ALBAÑIL	L	C	C2			BAS	15	8.882,73 €	EST
L9	OFICIAL/A ALBAÑIL	L	C-O	C2			BAS	15	8.882,73 €	
F100	ARQUITECTO/A TÉCNICO/A	F	C	A2	AE	TEC	TS	25	10.776,02 €	EST
F36	ARQUITECTO/A TÉCNICO/A	F	C	A2	AE	TEC	TS	25	10.776,02 €	V
F37	AUXILIAR ADMINISTRATIVO	F	C	C2	AG	AUX	BAS	18	5.991,48 €	EST
F35	JEFE DE UNIDAD TÉCNICA	F	C-O	A1	AE	TEC	TS	26	13.666,82 €	P.I.

NOMENCLATURA:

- 1. **CÓD:** Código Empleado Público
- 2. **AD:** Adscripción
 - a. **F:** Funcionario/a
 - b. **L:** Laboral
- 3. **SP:** Sistema de Provisión
 - a. **C:** Concurso
 - b. **O:** Oposición
 - c. **C-O:** Concurso – Oposición
 - d. **LD:** Libre designación
- 4. **GCP:** Grupo Clasificación Profesional
- 5. **ESC:** Escala
 - a. **HN:** Habilitación de Carácter Nacional
 - b. **AG:** Administración General
 - c. **AE:** Administración Especial
- 6. **SUBE:** Subescala
 - a. **SE:** De Servicios Especiales
 - b. **TEC:** Técnica
 - c. **GEST:** De Gestión
- d. **ADMTVA:** Administrativa
- e. **AUX:** Auxiliar
- f. **SUB:** Subalterna
- g. **SEC:** Secretaría
- h. **IT:** Intervención-Tesorería
- 7. **TIT:** Titulación requerida para el puesto
 - a. **TS:** Titulación Superior
 - b. **TM:** Titulación Media
 - c. **BAS:** Titulación Básica
 - d. **ST:** Sin Titulación
- 8. **CD:** Complemento de Destino
- 9. **CE:** Complemento Específico
- 10. **OBS:** Observaciones
 - a. **V:** Vacante
 - b. **EXC:** Excedencia
 - c. **PI:** Promoción Interna
 - d. **FUN:** Funcionarización
 - e. **EST:** Estabilización

Organigrama y Relación de Puestos de Trabajo

ÁREA: SERVICIOS PÚBLICOS



Organigrama y Relación de Puestos de Trabajo

ÁREA: SERVICIOS PÚBLICOS

ORGANIGRAMA

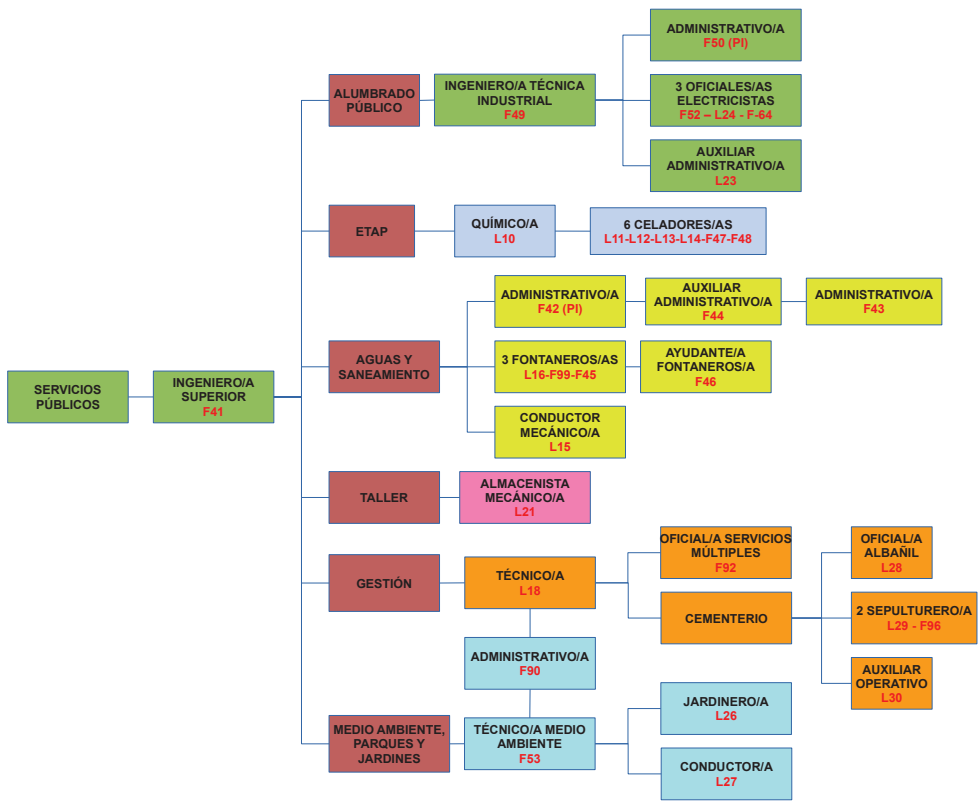

El documento ha sido firmado electrónicamente. Para verificar la firma visite la página <http://www.dipucordoba.es/bop/verify>

Organigrama y Relación de Puestos de Trabajo

RELACION DE PUESTOS DE TRABAJO											
ÁREA		SERVICIOS PÚBLICOS									
PROGRAMA		161/00									
COD	DENOMINACIÓN	AD	SP	GC P	ESC	SUBE	TIT	CD	CE	OB	S
F41	INGENIERO/A SUPERIOR	F	C	A1	AE	TEC	TS	26	13.666,82 €	14 PAGAS	EST
UNIDAD ORGANIZATIVA		MEDIO AMBIENTE, PARQUES Y JARDINES									
UNIDAD ADMINISTRATIVA		PROGRAMA									
PROGRAMA		171/00									
F53	TÉCNICO DE MEDIO AMBIENTE	F	C	A1	AE	TEC	TS	26	9.890,93 €		EST
L26	JARDINERO/A	L	C-O	C2			BAS	15	8.330,33 €		
L27	CONDUCTOR/A	L	C-O	C2			BAS	15	8.882,73 €		V
UNIDAD ORGANIZATIVA		ALUMBRADO PÚBLICO									
UNIDAD ADMINISTRATIVA		PROGRAMA									
PROGRAMA		165/00									
F49	INGENIERO/A TÉCNICO/A INDUST.	F	C	A2	AE	TEC	TS	25	10.776,02 €		EST
F50	ADMINISTRATIVO/A	F	C-O	C1	AG	ADMTVA	TM	22	7.359,02 €		PI
F52	OFICIAL/A ELECTRICISTA	F	C	C2	AE	SE	BAS	15	8.882,73 €		EST
L23	AUXILIAR ADMINISTRATIVO/A	L	C-O	C2			BAS	18	5.991,48 €		
L24	OFICIAL/A ELECTRICISTA	L	C	C2			BAS	15	8.882,73 €		EST
F64	OFICIAL/A ELECTRICISTA	F	C-O	C2	AE	SE	BAS	15	8.882,73 €		V
UNIDAD ORGANIZATIVA		ETAP									
UNIDAD ADMINISTRATIVA		PROGRAMA									
PROGRAMA		161/00									
F47	CELADOR/A	F	C-O	AP	AE	SE	ST	14	6.531,29 €		
F48	CELADOR/A	F	C-O	AP	AE	SE	ST	14	6.531,29 €		
L10	QUÍMICO/A	L	C	A1			TS	26	9.890,93 €		EST
L11	CELADOR/A	L	C	AP			ST	14	6.531,29 €		EST
L12	CELADOR/A	L	C-O	AP			ST	14	6.531,29 €		
L13	CELADOR/A	L	C-O	AP			ST	14	6.531,29 €		V
L14	CELADOR/A	L	C	AP			ST	14	6.531,29 €		EST
UNIDAD ORGANIZATIVA		AGUAS Y SANEAMIENTO									
UNIDAD ADMINISTRATIVA		PROGRAMA									
PROGRAMA		161/00									
F42	ADMINISTRATIVO/A	F	C-O	C1	AG	ADMTVA	TM	22	7.359,02 €		PI
F43	ADMINISTRATIVO/A	F	C-O	C1	AG	ADMTVA	TM	22	7.359,02 €		V
F44	AUXILIAR ADMINISTRATIVO/A	F	C	C2	AG	AUX	BAS	18	5.991,48 €		EST
F45	OFICIAL/A FONTANERO/A	F	C-O	C2	AE	SE	BAS	15	8.882,73 €		V
F46	AYUDANTE FONTANERO/A	F	C	C2	AE	SE	BAS	13	6.078,28 €		EST
L15	CONDUCTOR/A MECÁNICO/A	L	C-O	C2			BAS	15	8.882,73 €		
L16	OFICIAL/A FONTANERO/A	L	C	C2			BAS	15	8.882,73 €		EST
F99	OFICIAL/A FONTANERO/A	F	C-O	C2	AE	SE	BAS	15	8.882,73 €		V
UNIDAD ORGANIZATIVA		TALLER									
UNIDAD ADMINISTRATIVA		PROGRAMA									
PROGRAMA		161/00									
L21	ALMACENISTA MECÁNICO/A	L	C-O	C2			BAS	15	8.882,73 €		V
UNIDAD ORGANIZATIVA		GESTIÓN									
UNIDAD ADMINISTRATIVA		PROGRAMA									
PROGRAMA		161/00									
L18	TÉCNICO/A	L	C-O	C1			TM	22	11.640,04 €		
F90	ADMINISTRATIVO/A	F	C-O	C1	AG	ADMTVA	TM	22	7.359,02 €		V
F92	OFICIAL/A SERVICIOS MÚLTIPLES	L	C-O	C2	AE	SE	BAS	15	8.882,73 €		V

Organigrama y Relación de Puestos de Trabajo

UNIDAD ORGANIZATIVA		CEMENTERIO								
UNIDAD ADMINISTRATIVA		164/00								
PROGRAMA										
L28	OFICIAL/A ALBAÑIL	L	C	C2			BAS	15	8.882,73 €	EST
L29	SEPULTURERO/A	L	C	AP			ST	14	8.882,73 €	EST
F96	SEPULTURERO/A	L	C-O	AP	AE	SE	ST	14	8.882,73 €	V
L30	AUXILIAR OPERATIVO	L	C	AP			ST	14	8.882,73 €	EST

NOMENCLATURA:

- | | |
|---|---|
| <ol style="list-style-type: none"> 1. CÓD: Código Empleado Público 2. AD: Adscripción <ol style="list-style-type: none"> a. F: Funcionario/a b. L: Laboral 3. SP: Sistema de Provisión <ol style="list-style-type: none"> a. C: Concurso b. O: Oposición c. C-O: Concurso – Oposición d. LD: Libre designación 4. GCP: Grupo Clasificación Profesional 5. ESC: Escala <ol style="list-style-type: none"> a. HN: Habilitación de Carácter Nacional b. AG: Administración General c. AE: Administración Especial 6. SUBE: Subescala <ol style="list-style-type: none"> a. SE: De Servicios Especiales b. TEC: Técnica c. GEST: De Gestión | <ol style="list-style-type: none"> d. ADMTVA: Administrativa e. AUX: Auxiliar f. SUB: Subalterna g. SEC: Secretaría h. IT: Intervención-Tesorería 7. TIT: Titulación requerida para el puesto <ol style="list-style-type: none"> a. TS: Titulación Superior b. TM: Titulación Media c. BAS: Titulación Básica d. ST: Sin Titulación 8. CD: Complemento de Destino 9. CE: Complemento Específico 10. OBS: Observaciones <ol style="list-style-type: none"> a. V: Vacante b. EXC: Excedencia c. PI: Promoción Interna d. FUN: Funcionarización e. EST: Estabilización |
|---|---|

Organigrama y Relación de Puestos de Trabajo

ÁREA: DESARROLLO ECONÓMICO

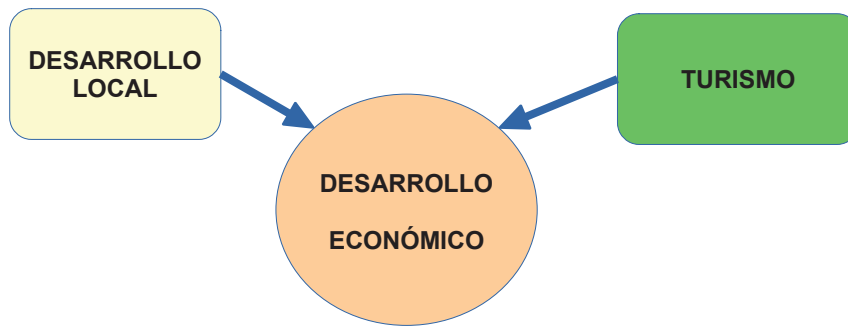

Organigrama y Relación de Puestos de Trabajo

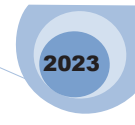

ÁREA: DESARROLLO ECONÓMICO

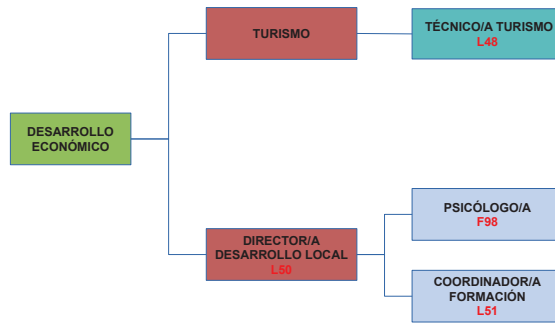

AYUNTAMIENTO DE PALMA DEL RÍO
Plaza Mayor de Andalucía, 1 – 14700 Palma del Río (Córdoba) Tif.: 957 710 244

Código seguro de verificación (CSV):
0549 0C2C 0522 5714 EF80



05490C2C05225714EF80

Este documento es una copia en papel de un documento electrónico. El original podrá verificarse en <https://www.palmadelrio.es/sede>.

Firmado por La Concejala-Delegada de Recursos Humanos SANTOS NAVARRO ANA BELEN el 24-04-2023

Registro Electrónico

Registro:
DIP/RT/E/2023/30408
27-04-2023 11:44:44

plm_registro_ofp_U02

El documento ha sido firmado electrónicamente. Para verificar la firma visite la página <http://www.dipucordoba.es/bop/verify>

Organigrama y Relación de Puestos de Trabajo

2023

RELACIÓN DE PUESTOS DE TRABAJO										
ÁREA		DESARROLLO ECONÓMICO								
UNIDAD ORGANIZATIVA		DESARROLLO LOCAL								
UNIDAD ADMINISTRATIVA		241/01								
PROGRAMA		241/01								
COD	DENOMINACIÓN	AD	SP	GC P	ESC	SUBE	TIT	CD	CE 14 PAGAS	OB S
L50	DIRECTOR/A DESARROLLO LOCAL	L	C	A2			TS	23	9.890,93 €	EST
L51	COORDINADOR/A FORMACIÓN	L	C	C1			TM	22	7.052,66 €	EST
F98	PSICÓLOGO/A	F	C	A1	AE	TEC	TS	26	6.031,43 €	EST

UNIDAD ORGANIZATIVA		TURISMO								
UNIDAD ADMINISTRATIVA		234/01								
PROGRAMA		234/01								
L48	TÉCNICO/A DE TURISMO	L	C-O	A2			TS	23	9.890,93 €	

NOMENCLATURA:

- | | |
|---|--|
| 1. CÓD: Código Empleado Público | d. ADMTVA: Administrativa |
| 2. AD: Adscripción | e. AUX: Auxiliar |
| a. F: Funcionario/a | f. SUB: Subalterna |
| b. L: Laboral | g. SEC: Secretaría |
| 3. SP: Sistema de Provisión | h. IT: Intervención-Tesorería |
| a. C: Concurso | 7. TIT: Titulación requerida para el puesto |
| b. O: Oposición | a. TS: Titulación Superior |
| c. C-O: Concurso – Oposición | b. TM: Titulación Media |
| d. LD: Libre designación | c. BAS: Titulación Básica |
| 4. GCP: Grupo Clasificación Profesional | d. ST: Sin Titulación |
| 5. ESC: Escala | 8. CD: Complemento de Destino |
| a. HN: Habilitación de Carácter Nacional | 9. CE: Complemento Específico |
| b. AG: Administración General | 10. OBS: Observaciones |
| c. AE: Administración Especial | a. V: Vacante |
| 6. SUBE: Subescala | b. EXC: Excedencia |
| a. SE: De Servicios Especiales | c. PI: Promoción Interna |
| b. TEC: Técnica | d. FUN: Funcionarización |
| c. GEST: De Gestión | e. EST: Estabilización |

AYUNTAMIENTO DE PALMA DEL RÍO
 Plaza Mayor de Andalucía, 1 – 14700 Palma del Río (Córdoba) Tif.: 957 710 244

Código seguro de verificación (CSV):
0549 0C2C 0522 5714 EF80



05490C2C05225714EF80

Este documento es una copia en papel de un documento electrónico. El original podrá verificarse en <https://www.palmadelrio.es/sede>.

Firmado por la Concejala-Delegada de Recursos Humanos SANTOS NAVARRO ANA BELEN el 24-04-2023

Registro Electrónico

Registro:

DIP/RT/E/2023/30408

27-04-2023 11:44:44

ppl_registro_01_02

El documento ha sido firmado electrónicamente. Para verificar la firma visite la página <http://www.dipucordoba.es/bop/verify>

Organigrama y Relación de Puestos de Trabajo

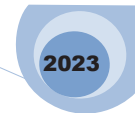

ÁREA: BIENESTAR SOCIAL

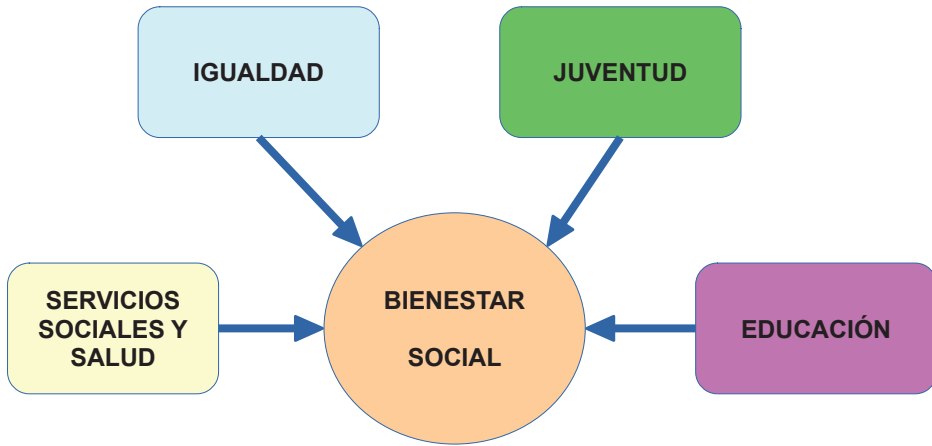

AYUNTAMIENTO DE PALMA DEL RÍO
Plaza Mayor de Andalucía, 1 – 14700 Palma del Río (Córdoba) Tif.: 957 710 244

Código seguro de verificación (CSV): **0549 0C2C 0522 5714 EF80**



Este documento es una copia en papel de un documento electrónico. El original podrá verificarse en <https://www.palmadelrio.es/sede>.

Firmado por La Concejala-Delegada de Recursos Humanos SANTOS NAVARRO ANA BELEN el 24-04-2023

Registro Electrónico

Registro:
DIP/RT/E/2023/30408
27-04-2023 11:44:44

El documento ha sido firmado electrónicamente. Para verificar la firma visite la página <http://www.dipucordoba.es/bop/verify>

Organigrama y Relación de Puestos de Trabajo

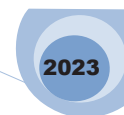

ÁREA: BIENESTAR SOCIAL

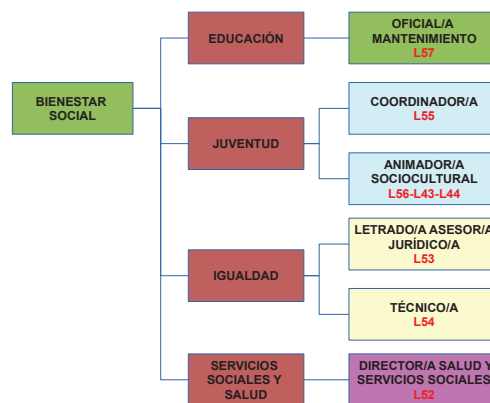

AYUNTAMIENTO DE PALMA DEL RÍO
Plaza Mayor de Andalucía, 1 – 14700 Palma del Río (Córdoba) Tif.: 957 710 244

Código seguro de verificación (CSV):
0549 0C2C 0522 5714 EF80



05490C2C05225714EF80

Este documento es una copia en papel de un documento electrónico. El original podrá verificarse en <https://www.palmadelrio.es/sede>.

Firmado por La Concejala-Delegada de Recursos Humanos SANTOS NAVARRO ANA BELEN el 24-04-2023

Registro Electrónico

Registro:
DIP/RT/E/2023/30408
27-04-2023 11:44:44

plm_registro_ofp_U02

El documento ha sido firmado electrónicamente. Para verificar la firma visite la página <http://www.dipucordoba.es/bop/verify>



Organigrama y Relación de Puestos de Trabajo

RELACIÓN DE PUESTOS DE TRABAJO										
ÁREA		BIENESTAR SOCIAL								
UNIDAD ORGANIZATIVA		SERVICIOS SOCIALES Y SALUD								
UNIDAD ADMINISTRATIVA										
PROGRAMA		231/00								
COD	DENOMINACIÓN	AD	SP	GC P	ESC	SUBE	TIT	CD	CE 14 PAGAS	OB S
L52	DIRECTOR/A SALUD Y S. SOCIALES	L	C-O	A1			TS	26	13.666,82 €	
UNIDAD ORGANIZATIVA		IGUALDAD								
UNIDAD ADMINISTRATIVA										
PROGRAMA		231/08								
L53	LETRADO/A ASESOR/A JURÍDICO/A	L	C	A1			TS	26	7.307,04 €	EST
L54	TÉCNICO/A	L	C	A2			TS	23	5.010,06 €	EST
UNIDAD ORGANIZATIVA		JUVENTUD								
UNIDAD ADMINISTRATIVA										
PROGRAMA		337/00								
L55	COORDINADOR/A	L	C	C1			TM	22	8.091,30 €	EST
L56	ANIMADOR/A SOCIOCULTURAL	L	C	C2			BAS	16	8.091,30 €	EST
L43	ANIMADOR/A SOCIOCULTURAL	L	C	C2			BAS	16	8.091,30 €	EST
L44	ANIMADOR/A SOCIOCULTURAL	L	C	C2			BAS	16	8.091,30 €	EST
UNIDAD ORGANIZATIVA		EDUCACIÓN								
UNIDAD ADMINISTRATIVA										
PROGRAMA		320/00								
L57	OFICIAL/A MANTENIMIENTO	L	C-O	C2			BAS	15	6.404,10 €	

NOMENCLATURA:

- CÓD:** Código Empleado Público
- AD:** Adscripción
 - F:** Funcionario/a
 - L:** Laboral
- SP:** Sistema de Provisión
 - C:** Concurso
 - O:** Oposición
 - C-O:** Concurso – Oposición
 - LD:** Libre designación
- GCP:** Grupo Clasificación Profesional
- ESC:** Escala
 - HN:** Habilitación de Carácter Nacional
 - AG:** Administración General
 - AE:** Administración Especial
- SUBE:** Subescala
 - SE:** De Servicios Especiales
 - TEC:** Técnica
 - GEST:** De Gestión
- ADMTVA:** Administrativa
- AUX:** Auxiliar
- SUB:** Subalterna
- SEC:** Secretaría
- IT:** Intervención-Tesorería
- TIT:** Titulación requerida para el puesto
 - TS:** Titulación Superior
 - TM:** Titulación Media
 - BAS:** Titulación Básica
 - ST:** Sin Titulación
- CD:** Complemento de Destino
- CE:** Complemento Específico
- OBS:** Observaciones
 - V:** Vacante
 - EXC:** Excedencia
 - PI:** Promoción Interna
 - FUN:** Funcionarización
 - EST:** Estabilización

AYUNTAMIENTO DE PALMA DEL RÍO
 Plaza Mayor de Andalucía, 1 – 14700 Palma del Río (Córdoba) Tif: 957 710 244

Código seguro de verificación (CSV):
0549 0C2C 0522 5714 EF80



Este documento es una copia en papel de un documento electrónico. El original podrá verificarse en <https://www.palmadelrio.es/sede>.

Firmado por La Concejala-Delegada de Recursos Humanos SANTOS NAVARRO ANA BELEN el 24-04-2023

Registro Electrónico

Registro:
 DIP/RT/E/2023/30408
 27-04-2023 11:44:44



ORGANIGRAMA Y RELACIÓN DE PUESTOS DE TRABAJO AÑO 2023

**Organismos Autónomos
Iltre. Ayuntamiento de Palma del Río**

Código seguro de verificación (CSV):
0549 0C2C 0522 5714 EF80



05490C2C05225714EF80

Este documento es una copia en papel de un documento electrónico. El original podrá verificarse en <https://www.palmadelrio.es/sede>.

Firmado por La Concejala-Delegada de Recursos Humanos SANTOS NAVARRO ANA BELEN el 24-04-2023

pic_firma_cordoba_bop_01

Registro Electrónico

Registro:
DIP/RT/E/2023/30408
27-04-2023 11:44:44

pic_registro_bop_02

Organigrama y Relación de Puestos de Trabajo

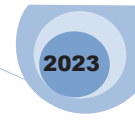

ORGANISMOS AUTÓNOMOS

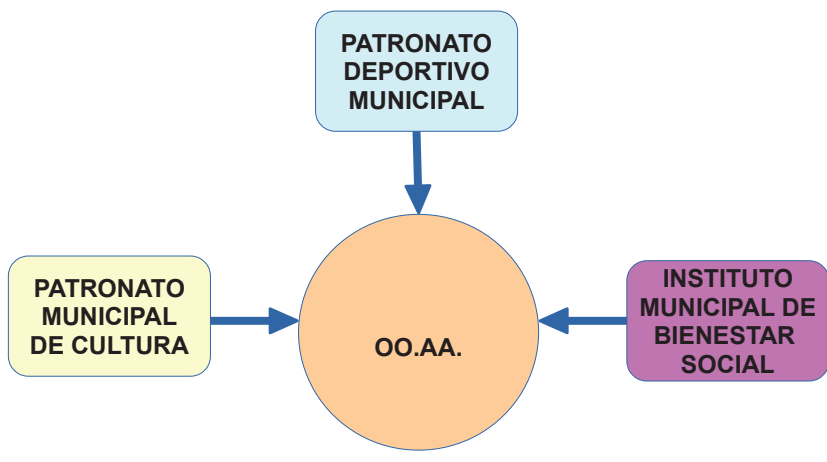

AYUNTAMIENTO DE PALMA DEL RÍO
Plaza Mayor de Andalucía, 1 – 14700 Palma del Río (Córdoba) Tif.: 957 710 244

Código seguro de verificación (CSV): **0549 0C2C 0522 5714 EF80**



Este documento es una copia en papel de un documento electrónico. El original podrá verificarse en <https://www.palmadelrio.es/sede>.

Firmado por La Concejala-Delegada de Recursos Humanos SANTOS NAVARRO ANA BELEN el 24-04-2023

Registro Electrónico

Registro:
DIP/RT/E/2023/30408
27-04-2023 11:44:44

El documento ha sido firmado electrónicamente. Para verificar la firma visite la página <http://www.dipucordoba.es/bop/verify>

Organigrama y Relación de Puestos de Trabajo

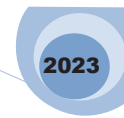

ORGANISMOS AUTÓNOMOS

ORGANIGRAMA



AYUNTAMIENTO DE PALMA DEL RÍO
Plaza Mayor de Andalucía, 1 – 14700 Palma del Río (Córdoba) Tlf.: 957 710 244

Código seguro de verificación (CSV): **0549 0C2C 0522 5714 EF80**



Este documento es una copia en papel de un documento electrónico. El original podrá verificarse en <https://www.palmadelrio.es/sede>.

Firmado por La Concejala-Delegada de Recursos Humanos SANTOS NAVARRO ANA BELEN el 24-04-2023

Registro Electrónico

Registro:
DIP/RT/E/2023/30408
27-04-2023 11:44:44

El documento ha sido firmado electrónicamente. Para verificar la firma visite la página <http://www.dipucordoba.es/bop/verify>

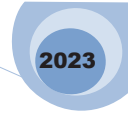

Organigrama y Relación de Puestos de Trabajo

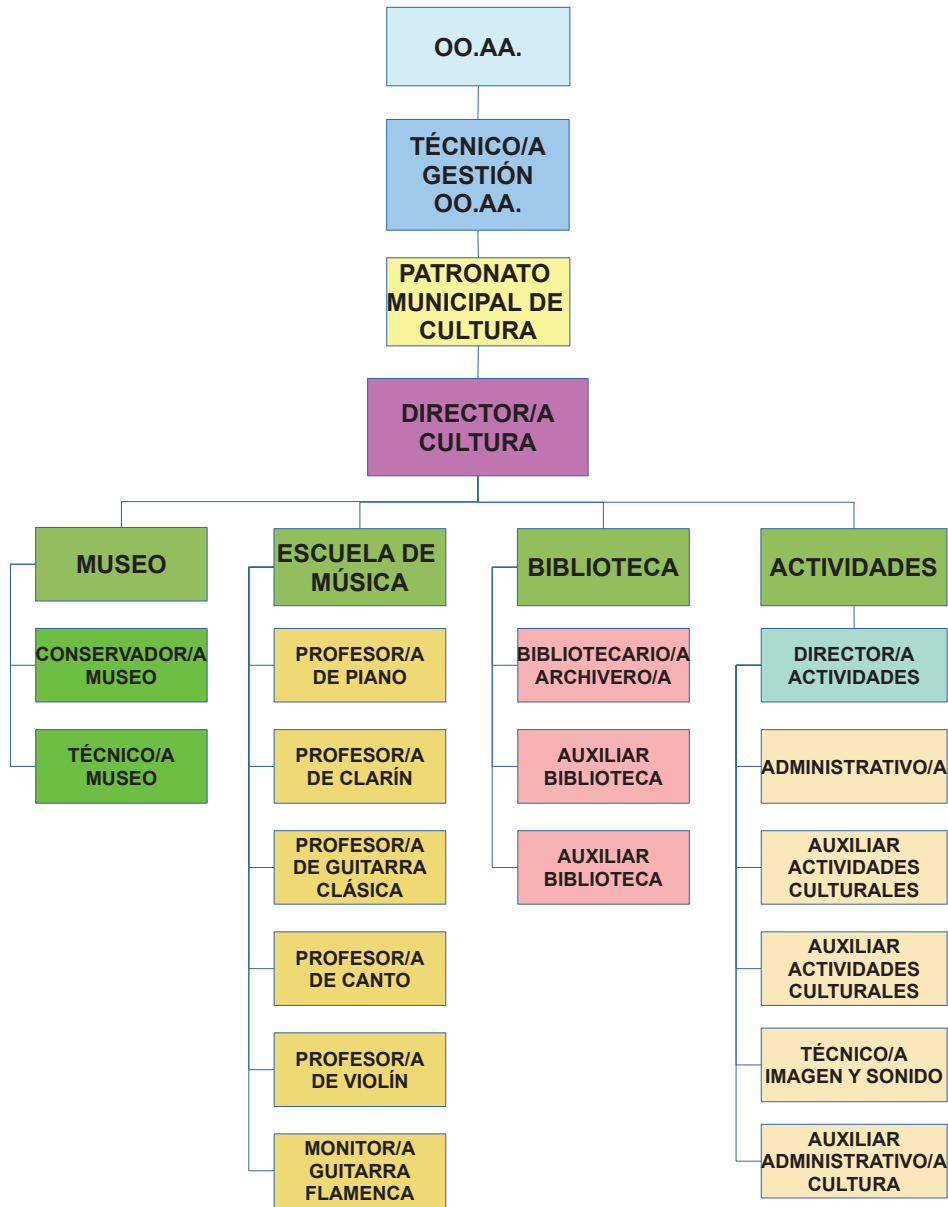

AYUNTAMIENTO DE PALMA DEL RÍO
 Plaza Mayor de Andalucía, 1 – 14700 Palma del Río (Córdoba) Tlf.: 957 710 244

Código seguro de verificación (CSV):  05490C2C05225714EF80

0549 0C2C 0522 5714 EF80

Este documento es una copia en papel de un documento electrónico. El original podrá verificarse en <https://www.palmadelrio.es/sede>.

Firmado por La Concejala-Delegada de Recursos Humanos SANTOS NAVARRO ANA BELEN el 24-04-2023

Registro Electrónico

Registro:
 DIP/RT/E/2023/30408
 27-04-2023 11:44:44

El documento ha sido firmado electrónicamente. Para verificar la firma visite la página <http://www.dipucordoba.es/bop/verify>

Organigrama y Relación de Puestos de Trabajo

2023

RELACIÓN DE PUESTOS DE TRABAJO										
ÁREA		OO.AA.								
UNIDAD ORGANIZATIVA		PATRONATO MUNICIPAL DE CULTURA								
UNIDAD ADMINISTRATIVA										
PROGRAMA										
COD	DENOMINACIÓN	A D	SP	GC P	ESC	SUBE	TIT	CD	CE 14 PAGAS	OBS
L1	DIRECTOR/A CULTURA	L	C-O	A1			TS	26	13.666,75 €	V
UNIDAD ADMINISTRATIVA		MUSEO								
PROGRAMA										
L2	CONSERVADOR/A MUSEO	L	C-O	A1			TS	24	6.559,53 €	
L3	TÉCNICO/A MUSEO	L	C-O	C1			TM	22	7.359,10 €	V
UNIDAD ADMINISTRATIVA		ESCUELA DE MÚSICA								
PROGRAMA										
L4	PROFESOR/A PIANO	L	C	A2			TS	23	1.337,32 €	EST. FD.
L5	PROFESOR/A DE CLARÍN	L	C	A2			TS	23	1.302,52 €	EST. FD.
L6	PROFESOR/A DE GUITARRA CLÁSICA	L	C	A2			TS	23	1.651,32 €	EST. FD.
L7	PROFESOR/A DE CANTO	L	C-O	A2			TS	23	909,02 €	V
L8	PROFESOR/A DE VIOLÍN	L	C	A2			TS	23	878,60 €	EST. FD.
L9	MONITOR/A GUITARRA FLAMENCA	L	C-O	C2			BAS	18	1.304,92 €	V
UNIDAD ADMINISTRATIVA		BIBLIOTECA								
PROGRAMA										
L10	BIBLIOTECARIO/A ARCHIVERO/A	L	C-O	C1			TM	22	7.359,10 €	
L11	AUXILIAR DE BIBLIOTECA	L	C-O	C1			TM	22	7.359,10 €	
L12	AUXILIAR DE BIBLIOTECA	L	C-O	C1			TM	22	7.359,10 €	
UNIDAD ADMINISTRATIVA		ACTIVIDADES								
PROGRAMA										
L13	DIRECTOR/A ACTIVIDADES	L	C-O	A2			TS	24	10.612,66 €	
L14	ADMINISTRATIVO/A	L	C-O	C1			TM	22	7.359,10 €	V
L15	AUXILIAR ACTIVIDADES CULTURA	L	C-O	C2			BAS	17	7.973,43 €	V
L16	AUXILIAR ACTIVIDADES CULTURA	L	C-O	C2			BAS	17	7.979,43 €	
L17	OFICIAL MANTENIMIENTO CULTURA	L	C-O	C2			BAS	15	7.359,10 €	V
L18	AUX. ADMINISTRATIVO/A CULTURA	L	C-O	C2			BAS	18	5.991,49 €	

NOMENCLATURA:

- CÓD:** Código Empleado Público
- AD:** Adscripción
 - F:** Funcionario/a
 - L:** Laboral
- SP:** Sistema de Provisión
 - C:** Concurso
 - O:** Oposición
 - C-O:** Concurso – Oposición
 - LD:** Libre designación
- GCP:** Grupo Clasificación Profesional
- ESC:** Escala
 - HN:** Habilitación de Carácter Nacional
 - AG:** Administración General
 - AE:** Administración Especial
- SUBE:** Subescala
 - SE:** De Servicios Especiales
 - TEC:** Técnica
- GEST:** De Gestión
- ADMTVA:** Administrativa
- AUX:** Auxiliar
- SUB:** Subalterna
- SEC:** Secretaría
- IT:** Intervención-Tesorería
- TIT:** Titulación requerida para el puesto
 - TS:** Titulación Superior
 - TM:** Titulación Media
 - BAS:** Titulación Básica
 - ST:** Sin Titulación
- CD:** Complemento de Destino
- CE:** Complemento Específico
- OBS:** Observaciones
 - V:** Vacante
 - EXC:** Excedencia
 - PI:** Promoción Interna
 - FUN:** Funcionarización
 - EST:** Estabilización
 - EST:** Estabilización Fijo Discontinuo

AYUNTAMIENTO DE PALMA DEL RÍO
 Plaza Mayor de Andalucía, 1 – 14700 Palma del Río (Córdoba) Tif: 957 710 244

Código seguro de verificación (CSV):
0549 0C2C 0522 5714 EF80



05490C2C05225714EF80

Este documento es una copia en papel de un documento electrónico. El original podrá verificarse en <https://www.palmadelrio.es/sede>.

Firmado por La Concejala-Delegada de Recursos Humanos SANTOS NAVARRO ANA BELEN el 24-04-2023

Registro Electrónico

Registro:

DIP/RT/E/2023/30408

27-04-2023 11:44:44

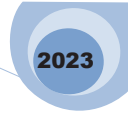

Organigrama y Relación de Puestos de Trabajo

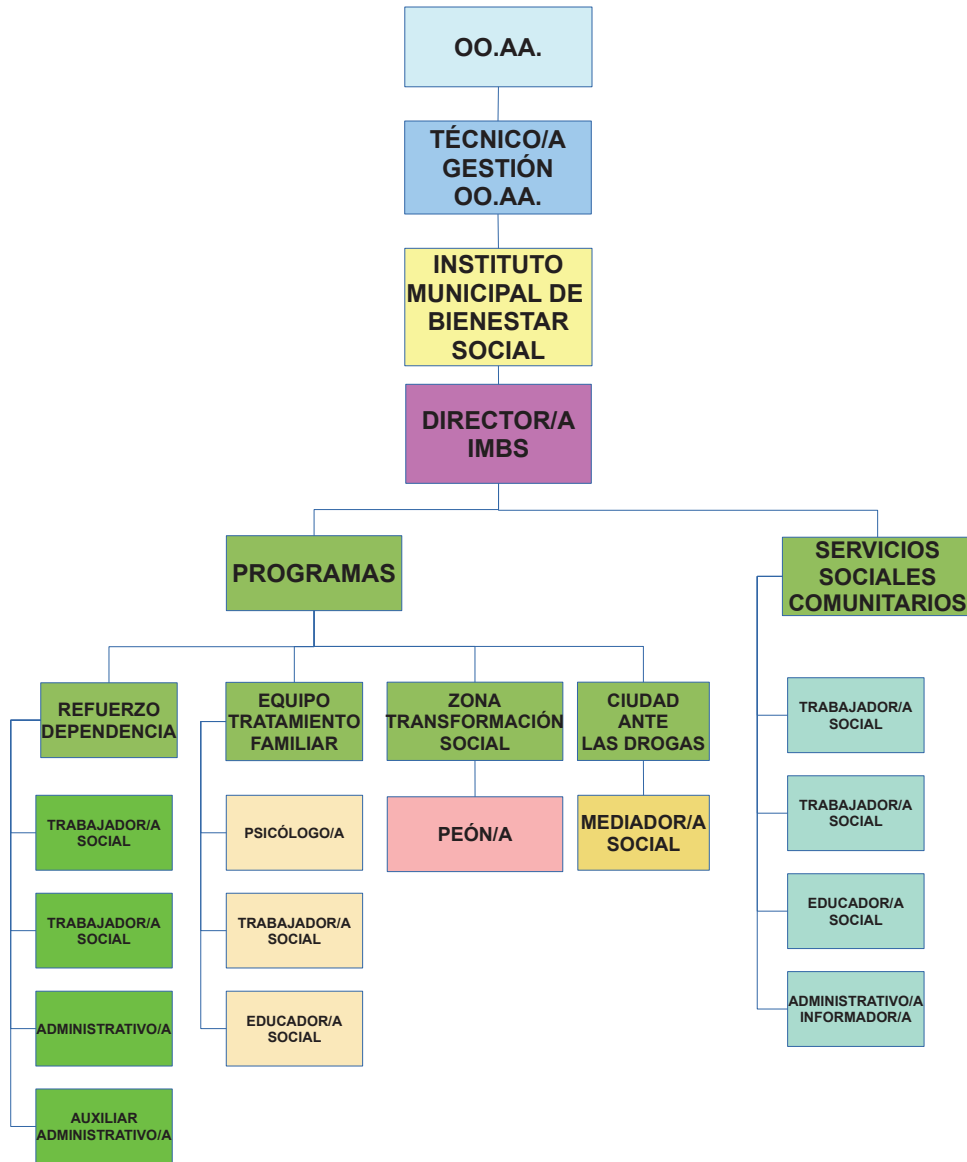

AYUNTAMIENTO DE PALMA DEL RÍO
Plaza Mayor de Andalucía, 1 – 14700 Palma del Río (Córdoba) Tlf.: 957 710 244

Código seguro de verificación (CSV):  05490C2C05225714EF80

0549 0C2C 0522 5714 EF80

Este documento es una copia en papel de un documento electrónico. El original podrá verificarse en <https://www.palmadelrio.es/sede>.

Firmado por La Concejala-Delegada de Recursos Humanos SANTOS NAVARRO ANA BELEN el 24-04-2023

Registro Electrónico

Registro:
DIP/RT/E/2023/30408
27-04-2023 11:44:44

El documento ha sido firmado electrónicamente. Para verificar la firma visite la página <http://www.dipucordoba.es/bop/verify>

Organigrama y Relación de Puestos de Trabajo

2023

RELACIÓN DE PUESTOS DE TRABAJO										
ÁREA		OO.AA.								
UNIDAD ORGANIZATIVA		INSTITUTO MUNICIPAL DE BIENESTAR SOCIAL								
UNIDAD ADMINISTRATIVA										
PROGRAMA										
COD	DENOMINACIÓN	AD	SP	GC P	ESC	SUBE	TIT	CD	CE 14 PAGAS	OBS
L1	DIRECTOR/A	L	C-O	A1			TS	26	13.666,75 €	V
L2	TRABAJADOR/A SOCIAL	L	C	A2			TS	23	7.563,31 €	EST.
L3	TRABAJADOR/A SOCIAL	L	C	A2			TS	23	7.563,31 €	EST.
L4	EDUCADOR/A SOCIAL	L	C	A2			TS	23	7.563,31 €	EST.
L5	ADMINISTRATIVO/A INFORMADOR/A	L	C	C1			TM	22	6.359,05 €	EST.

UNIDAD ADMINISTRATIVA		PROGRAMA REFUERZO DEPENDENCIA								
PROGRAMA										
L6	TRABAJADOR/A SOCIAL	L	C	A2			TS	23	7.563,31 €	EST.
L7	TRABAJADOR/A SOCIAL	L	C	A2			TS	23	7.563,31 €	EST.
L8	ADMINISTRATIVO/A	L	C	C1			TM	22	7.359,05 €	EST.
L9	AUXILIAR ADMINISTRATIVO/A	L	C-O	C2			BAS	18	5.991,49 €	V
UNIDAD ADMINISTRATIVA		PROGRAMA EQUIPO TRATAMIENTO FAMILIAR								
PROGRAMA										
L10	PSICÓLOGO/A	L	C	A1			TS	26	7.563,31 €	EST.
L11	TRABAJADOR/A SOCIAL	L	C	A2			TS	23	7.563,31 €	EST.
L12	EDUCADOR/A SOCIAL	L	C	A2			TS	23	7.563,31 €	EST.
UNIDAD ADMINISTRATIVA		PROGRAMA ZONA TRANSFORMACIÓN SOCIAL								
PROGRAMA										
L13	PEÓN	L	C	AP			ST	14	5.940,32 €	EST.
UNIDAD ADMINISTRATIVA		PROGRAMA CIUDAD ANTE LAS DROGAS								
PROGRAMA										
L14	MEDIADOR/A SOCIAL	L	C	A2			TS	23	4.435,89 €	EST. 50,00 % JORNADA

NOMENCLATURA:

- CÓD:** Código Empleado Público
- AD:** Adscripción
 - F:** Funcionario/a
 - L:** Laboral
- SP:** Sistema de Provisión
 - C:** Concurso
 - O:** Oposición
 - C-O:** Concurso – Oposición
 - LD:** Libre designación
- GCP:** Grupo Clasificación Profesional
- ESC:** Escala
 - HN:** Habilitación de Carácter Nacional
 - AG:** Administración General
 - AE:** Administración Especial
- SUBE:** Subescala
 - SE:** De Servicios Especiales
 - TEC:** Técnica
 - GEST:** De Gestión
 - ADMTVA:** Administrativa
- AUX:** Auxiliar
- SUB:** Subalterna
- SEC:** Secretaría
- IT:** Intervención-Tesorería
- TIT:** Titulación requerida para el puesto
 - TS:** Titulación Superior
 - TM:** Titulación Media
 - BAS:** Titulación Básica
 - ST:** Sin Titulación
- CD:** Complemento de Destino
- CE:** Complemento Específico
- OBS:** Observaciones
 - V:** Vacante
 - EXC:** Excedencia
 - PI:** Promoción Interna
 - FUN:** Funcionarización
 - EST:** Estabilización
 - EST. FD.:** Estabilización Fijo Discontinuo

AYUNTAMIENTO DE PALMA DEL RÍO
 Plaza Mayor de Andalucía, 1 – 14700 Palma del Río (Córdoba) Tlf.: 957 710 244

Código seguro de verificación (CSV):
0549 0C2C 0522 5714 EF80



Este documento es una copia en papel de un documento electrónico. El original podrá verificarse en <https://www.palmadelrio.es/sede>.

Firmado por La Concejala-Delegada de Recursos Humanos SANTOS NAVARRO ANA BELEN el 24-04-2023

Registro Electrónico

Registro:

DIP/RT/E/2023/30408

27-04-2023 11:44:44

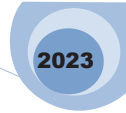

Organigrama y Relación de Puestos de Trabajo

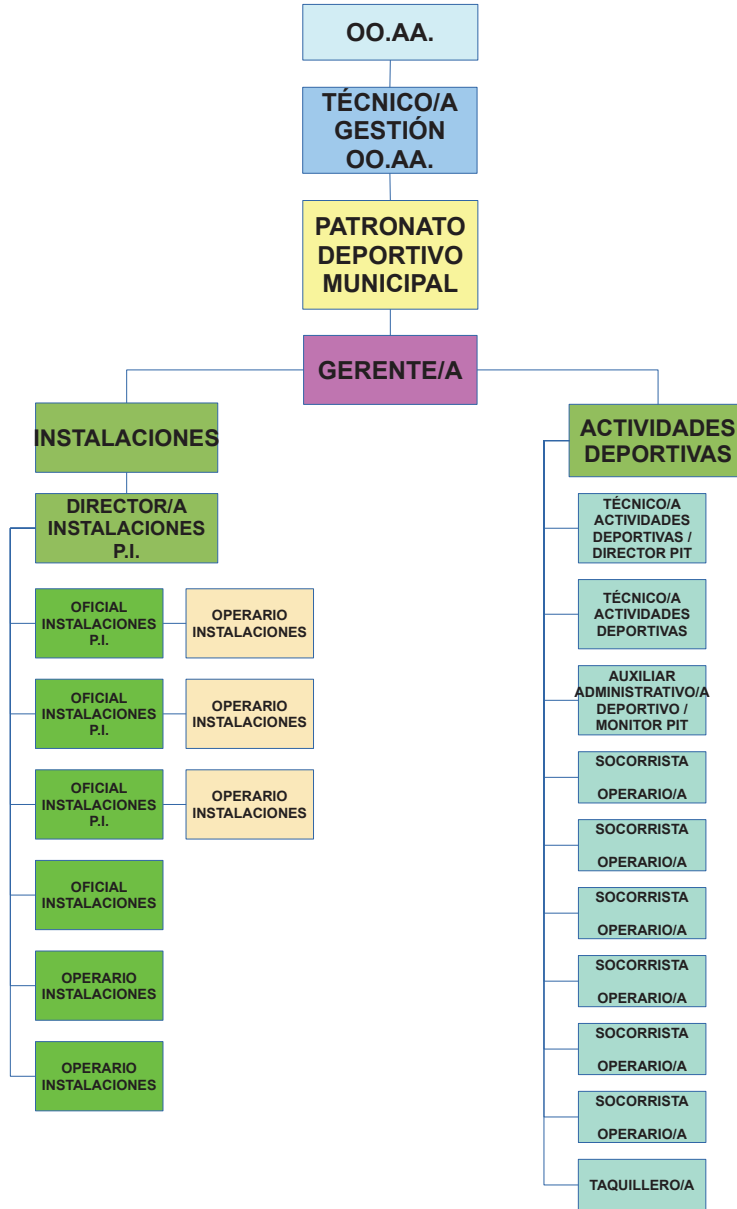

AYUNTAMIENTO DE PALMA DEL RÍO
Plaza Mayor de Andalucía, 1 – 14700 Palma del Río (Córdoba) Tif.: 957 710 244

Código seguro de verificación (CSV):  05490C2C05225714EF80

0549 0C2C 0522 5714 EF80

Este documento es una copia en papel de un documento electrónico. El original podrá verificarse en <https://www.palmadelrio.es/sede>.

Firmado por La Concejala-Delegada de Recursos Humanos SANTOS NAVARRO ANA BELEN el 24-04-2023

Registro Electrónico

Registro:
DIP/RT/E/2023/30408
27-04-2023 11:44:44

El documento ha sido firmado electrónicamente. Para verificar la firma visite la página <http://www.dipuacordoba.es/bop/verify>

Organigrama y Relación de Puestos de Trabajo

RELACIÓN DE PUESTOS DE TRABAJO										
ÁREA		OO.AA.								
UNIDAD ORGANIZATIVA		PATRONATO DEPORTIVO MUNICIPAL								
UNIDAD ADMINISTRATIVA										
PROGRAMA										
COD	DENOMINACIÓN	AD	SP	GCP	ESC	SUBE	TIT	CD	CE 14 PAGAS	OBS
L1	GERENTE DE DEPORTES	L	C-O	A1			TS	26	13.666,75 €	EXC
UNIDAD ADMINISTRATIVA		INSTALACIONES								
PROGRAMA										
L2	DIRECTOR/A INSTALACIONES	L	C-O	A2			TS	24	10.323,72 €	P.I.
L3	AUXILIAR ADMINISTRATIVO/A	L	C-O	C2			BAS	18	6.772,65 €	
L4	OFICIAL/A INSTALACIONES	L	C-O	C2			BAS	15	7.953,43 €	
L5	OPERARIO/A INSTALACIONES	L	C	AP			ST	14	6.426,05 €	EST.
L6	OPERARIO/A INSTALACIONES	L	C	AP			ST	14	6.426,05 €	EST.
L7	OPERARIO/A INSTALACIONES	L	C-O	AP			ST	14	6.426,05 €	V
L8	OPERARIO/A INSTALACIONES	L	C-O	AP			ST	14	6.426,05 €	V
L9	OPERARIO/A INSTALACIONES	L	C-O	AP			ST	14	6.426,05 €	
L10	OFICIAL/A INSTALACIONES	L	C-O	C2			BAS	15	7.953,43 €	P.I.
L11	OFICIAL/A INSTALACIONES	L	C-O	C2			BAS	15	7.953,43 €	P.I.
L12	OFICIAL/A INSTALACIONES	L	C-O	C2			BAS	15	7.953,43 €	P.I.
UNIDAD ADMINISTRATIVA		ACTIVIDADES DEPORTIVAS								
PROGRAMA										
L13	TÉCNICO/A ACTIVIDADES DEPORT.	L	C-O	C1			TM	20	7.915,43 €	V
L14	TÉCNICO/A ACTIVIDADES DEPORT.	L	C-O	C1			TM	20	7.915,43 €	V
L15	SOCORRISTA OPERARIO/A	L	C	AP			ST	13	1.102,62 €	EST. FD.
L16	SOCORRISTA OPERARIO/A	L	C	AP			ST	13	1.102,62 €	EST. FD.
L17	SOCORRISTA OPERARIO/A	L	C	AP			ST	13	1.102,62 €	EST. FD.
L18	SOCORRISTA OPERARIO/A	L	C	AP			ST	13	1.102,62 €	EST. FD.
L19	SOCORRISTA OPERARIO/A	L	C	AP			ST	13	1.102,62 €	EST. FD.
L20	SOCORRISTA OPERARIO/A	L	C-O	AP			ST	13	1.102,62 €	V
L21	TAQUILLERO	L	C	AP			ST	13	1.102,62 €	EST. FD.

NOMENCLATURA:

1. **CÓD:** Código Empleado Público
2. **AD:** Adscripción
 - a. **F:** Funcionario/a
 - b. **L:** Laboral
3. **SP:** Sistema de Provisión
 - a. **C:** Concurso
 - b. **O:** Oposición
 - c. **C-O:** Concurso – Oposición
 - d. **LD:** Libre designación
4. **GCP:** Grupo Clasificación Profesional
5. **ESC:** Escala
 - a. **HN:** Habilitación de Carácter Nacional
 - b. **AG:** Administración General
 - c. **AE:** Administración Especial
6. **SUBE:** Subescala
 - a. **SE:** De Servicios Especiales
 - b. **TEC:** Técnica
 - c. **GEST:** De Gestión
- d. **ADMTVA:** Administrativa
- e. **AUX:** Auxiliar
- f. **SUB:** Subalterna
- g. **SEC:** Secretaría
- h. **IT:** Intervención-Tesorería
7. **TIT:** Titulación requerida para el puesto
 - a. **TS:** Titulación Superior
 - b. **TM:** Titulación Media
 - c. **BAS:** Titulación Básica
 - d. **ST:** Sin Titulación
8. **CD:** Complemento de Destino
9. **CE:** Complemento Específico
10. **OBS:** Observaciones
 - a. **V:** Vacante
 - b. **EXC:** Excedencia
 - c. **PI:** Promoción Interna
 - d. **FUN:** Funcionarización
 - e. **EST:** Estabilización
 - f. **EST. FD.:** Estabilización Fijo Discontinuo