

# BOP

Córdoba

Año CLXXXVIII



Diputación  
de Córdoba

Núm. 214

Sábado, 11 de Noviembre de 2023

D.L.:CO-1-1958

## Sumario

### VI. ADMINISTRACIÓN LOCAL

#### Diputación de Córdoba

Aprobación inicial del expediente de "Modificación de las Ordenanzas Provinciales reguladoras de la prestación patrimonial de carácter publico no tributario y de los precios públicos, relacionados con la prestación de los servicios supramunicipales de tratamiento, recogida o gestión integral de residuos domésticos y municipales en la Provincia de Córdoba"

p. 9070

#### Ayuntamiento de Moriles

Aprobación inicial expediente de Suplemento de Crédito nº 3-002-2023, financiado mediante remanente de créditos para gastos generales

p. 9070

Aprobación inicial expediente de Transferencia de Créditos nº 3-003-2023, entre aplicaciones de gastos de distinta área de gasto

p. 9070

#### Ayuntamiento de Palma del Río

Acuerdo de 26 de octubre de 2023, del Pleno Municipal, por el que se aprueba la Modificación del Organigrama, y de la Relación de Puestos de Trabajo y sus Órganos Autónomos de esta Corporación

p. 9070

## ADMINISTRACIÓN LOCAL

### Diputación de Córdoba

Núm. 4.951/2023

El Pleno de esta Diputación Provincial, en sesión celebrada el día 10 de noviembre de 2023 ha adoptado, inicialmente, el acuerdo de "Modificación de las Ordenanzas provinciales reguladoras de la prestación patrimonial de carácter público no tributario y de los precios públicos, relacionados con la prestación de los servicios supramunicipales de tratamiento, recogida o gestión integral de residuos domésticos y municipales en la provincia de Córdoba".

Lo que se somete a información pública, a los efectos y en cumplimiento de lo que prevé el artículo 49 de la Ley 7/1985, de 2 de abril, reguladora de las Bases de Régimen Local -LRBRL-, a fin de que, en el plazo de treinta días contados a partir del día siguiente al de la inserción de este edicto en el Boletín Oficial de la Provincia, los interesados puedan examinar el expediente y, presentar, en su caso, las reclamaciones y/o sugerencias que consideren oportunas ante el Pleno de la Diputación.

En el caso de que no se formulen reclamaciones o sugerencias durante el periodo de exposición pública, el referido acuerdo plenario se considerará definitivo de conformidad con lo dispuesto en el citado artículo 49 de la LRBRL.

Firmado electrónicamente en Córdoba por la Diputada Delegada de Hacienda.

Córdoba, 10 de noviembre de 2023. Firmado electrónicamente por la Diputada Delegada de Hacienda y Fondos Europeos, Ana Rosa Ruz Carpio.

### Ayuntamiento de Moriles

Núm. 4.836/2023

#### ANUNCIO DE APROBACIÓN INICIAL: SUPLEMENTO DE CRÉDITOS

Expediente nº 873/2023.

El Pleno de este Ayuntamiento, en sesión extraordinaria, celebrada el día 02/11/2023, acordó la aprobación inicial del expediente de suplemento de crédito nº 3-002-2023, financiado mediante remanente de créditos para gastos generales.

Aprobado inicialmente el expediente de suplemento de crédito financiado mediante remanente de créditos para gastos generales, por Acuerdo del Pleno de fecha 02/11/2023, en cumplimiento de lo dispuesto en el artículo 169.1 por remisión del 177.2 del Texto Refundido de la Ley reguladora de las Haciendas Locales, aprobado por Real Decreto Legislativo 2/2004, de 5 de marzo, se somete a información pública por el plazo de quince días, a contar desde el día siguiente al de publicación del presente anuncio en este Boletín Oficial de la Provincia.

Durante dicho plazo podrá ser examinado por cualquier interesado en las dependencias municipales para que se formulen las alegaciones que se estimen pertinentes.

Si transcurrido dicho plazo no se hubiesen presentado alegaciones, se considerará aprobado definitivamente dicho Acuerdo.

Moriles, 3 de noviembre de 2023. Firmado electrónicamente por la Sra. Alcaldesa-Presidenta, Francisca A. Carmona Alcántara.

Núm. 4.840/2023

#### ANUNCIO: TRANSFERENCIA DE CRÉDITOS Nº 3-003-2023 Expediente nº 874/2023.

El Pleno de este Ayuntamiento, en sesión extraordinaria, celebrada el día 02/11/2023, acordó la aprobación inicial del expediente de transferencia de créditos entre aplicaciones de gastos de distinta área de gasto.

Aprobado inicialmente el expediente de transferencia de créditos entre aplicaciones de gastos de distinta área de gasto, por Acuerdo del Pleno de fecha 02/11/2023, en cumplimiento de lo dispuesto en el artículo 169.1 por remisión del 179.4 del Texto Refundido de la Ley reguladora de las Haciendas Locales, aprobado por Real Decreto Legislativo 2/2004, de 5 de marzo, se somete a información pública por el plazo de quince días, a contar desde el día siguiente al de publicación del presente anuncio en este Boletín Oficial de la Provincia.

Durante dicho plazo podrá ser examinado por cualquier interesado en las dependencias municipales para que se formulen las alegaciones que se estimen pertinentes.

Si transcurrido dicho plazo no se hubiesen presentado alegaciones, se considerará aprobado definitivamente dicho Acuerdo.

Moriles, 3 de noviembre de 2023. Firmado electrónicamente por la Alcaldesa-Presidenta, Francisca A. Carmona Alcántara.

### Ayuntamiento de Palma del Río

Núm. 4.826/2023

En sesión ordinaria del Ayuntamiento Pleno, celebrada el día 26 de octubre de 2023, se adoptó, entre otros, el siguiente acuerdo:

#### "DÉCIMO. MODIFICACIÓN DEL ORGANIGRAMA Y DE LA RELACIÓN DE PUESTOS DE TRABAJO DEL ILTRE. AYUNTAMIENTO DE PALMA DEL RÍO Y SUS ÓRGANOS AUTÓNOMOS.

En cumplimiento del artículo 90.2 de la Ley 7/1985, de 2 de abril, de Bases de Régimen Local, las Corporaciones locales formarán la relación de todos los puestos de trabajo existentes en su organización, en los términos previstos en la legislación básica sobre función pública.

Visto que la Relación de Puestos de Trabajo constituye una manifestación importante de la capacidad de autoorganización reconocida a las Entidades Locales en el artículo 4 de la Ley 2/1985, de 2 de abril, reguladora de las Bases del Régimen Local, en materia de recursos humanos, que se concreta en la posibilidad de configurar una organización de puestos de trabajos adaptada a sus características.

Visto que mediante la RPT se racionaliza y ordena la función pública municipal y es un instrumento esencial de la política general de personal al incluir en la misma la dimensión económica o presupuestaria.

Visto el artículo 37 de la Ley 7/2007, de 12 de abril, del Estatuto Básico del Empleado Público, sobre materias que deben ser objeto de negociación con los representantes de los trabajadores.

Visto el acuerdo de la Mesa General de Negociación, de fecha 27 de noviembre de 2023, sobre elevación al Órgano Municipal Competente para la adopción del acuerdo sobre aprobación de la modificación del Organigrama y Relación de Puestos de Trabajo.

Vista la Providencia de la Presidenta del Patronato Municipal de Cultura, de fecha 13 de octubre de 2023, por la que se insta al

Director de Actividades a elaborar informe al respecto.

Visto el informe/propuesta emitido por el Director de Actividades, de fecha 13 de octubre de 2023.

En virtud de lo anteriormente expuesto y visto el dictamen favorable de la sesión extraordinaria de la Junta Rectora del Patronato Municipal de Cultura, de fecha 18 de octubre de 2023, los reunidos, por unanimidad, con los votos a favor de PP (12), PSOE-A (6), IU-CA (3); que supone la mayoría exigida legalmente, acuerdan:

PRIMERO: Aprobación de la Modificación del documento "Organigrama y la Modificación de la Relación de Puestos de Trabajo" en lo referente al Patronato Municipal de Cultura, en los siguientes términos:

**"- Amortizar los siguientes puestos:**

-En la Unidad Administrativa de Biblioteca:

-COD: L10; Denominación: Bibliotecario-Archivero. ; AD: L; SP: C-O; GCP: C1; TIT: TM; CD: 22; CE 14 PAGAS: 7.359,10 €; OBS:

En la Unidad Administrativa de Actividades:

-COD: L15; Denominación: Auxiliar de Actividades de Cultura; AD: L; SP: C#O; GCP: C2; TIT: BAS; CD: 17; CE 14 PAGAS: 7.979,43 €; OBS: V.

Modificar parcialmente el puesto COD: L2; Denominación: Conservador/a Museo, pasando de "C.D.:24" a "C.D.: 26", incluir en el apartado OBS del puesto COD L11, la nomenclatura "V" y en el puesto COD L18, la nomenclatura "A .A."

**Corregir el error material detectado en el puesto COD: L17, de tal forma que:**

-Donde dice: COD: L17; Denominación: Oficial mantenimiento Cultura. ; AD: L; SP: C-O; GCP: C2; TIT: BAS; CD: 15; CE 14 PAGAS: 7.359,10 €; OBS: V

-Debe decir: COD: L17; Denominación: Técnico Superior de Imagen y Sonido ; AD: L; SP: C- O; GCP: B; TIT: TECS; CD: 22; CE 14 PAGAS: 7.359,10 €; OBS: V

**Crear las siguientes plazas:**

-En la Unidad Administrativa – Biblioteca.

COD: L10; Denominación: Bibliotecario-Archivero. ; AD: L; SP: C-O; GCP: A1; TIT: TS; CD: 26; CE 14 PAGAS: 6.559,53 €; OBS: V

En la Unidad Administrativa – Actividades:

-COD: L15; Denominación: Peón; AD: L; SP: C-O; GCP: AP; TIT: ST; CD: 14; CE 14 PAGAS: 5.940,32 €; OBS: V

-COD: L19; Denominación: Administrativo/a; AD: L; SP: C-O; GCP: C1; TIT: TM; CD: 22; CE 14 PAGAS: 7.359,10 €; OBS: PI".

SEGUNDO: Publicar en el Boletín Oficial de la Provincia de Córdoba el texto íntegro del documento del Organigrama y Relación de Puestos de Trabajo.

TERCERO: Remitir el acuerdo del documento de la Modificación del Organigrama y Relación de Puestos de Trabajo, a la Administración del Estado y al órgano competente de la Comunidad Autónoma, dentro del plazo de treinta días a partir de la fecha de la aprobación".

Contra la presente resolución, que pone fin a la vía administrativa, se podrá interponer potestativamente recurso de reposición ante el mismo órgano que lo ha dictado en el plazo de un mes contado a partir del día siguiente al de la publicación de esta resolución, de conformidad con lo dispuesto en los artículos 123 y 124 de la Ley 39/2015, de 1 de octubre, del Procedimiento Administrativo Común de las Administraciones Públicas.

No obstante, se podrá interponer directamente recurso contencioso-administrativo en el plazo de dos meses contados a partir del día siguiente al de la publicación de esta resolución ante el Juzgado de lo Contencioso Administrativo, conforme a lo dispuesto en el artículo 123 de la Ley 39/2015, de 1 de octubre, del Procedimiento Administrativo Común de las Administraciones Públicas, y artículo 8 de la Ley 29/1998, de 13 de julio, reguladora de la Jurisdicción Contenciosa-Administrativa en relación con el artículo 46 de la citada Ley Jurisdiccional.

En el supuesto de que fuese interpuesto recurso potestativo de reposición, el plazo para interponer el recurso contencioso-administrativo se contará desde el día siguiente a aquel en que se notifique la resolución expresa del recurso potestativo de reposición, o en que éste deba entenderse presuntamente desestimado. No obstante se podrá ejercitar, en su caso, cualquier otro recurso es-tí-timo procedente.

Palma del Río, 31 de octubre de 2023. Firmado electrónicamente por la Presidenta del Patronato Municipal de Cultura, María de los Ángeles Zamora Cabrera.

**ORGANIGRAMA Y  
RELACIÓN DE  
PUESTOS DE  
TRABAJO  
AÑO 2023**

**Organigrama y Relación de Puestos de Trabajo**

**ESQUEMA ORGANIZATIVO**



**Organigrama y Relación de Puestos de Trabajo**

**ÁREA: ADMINISTRACIÓN GENERAL**

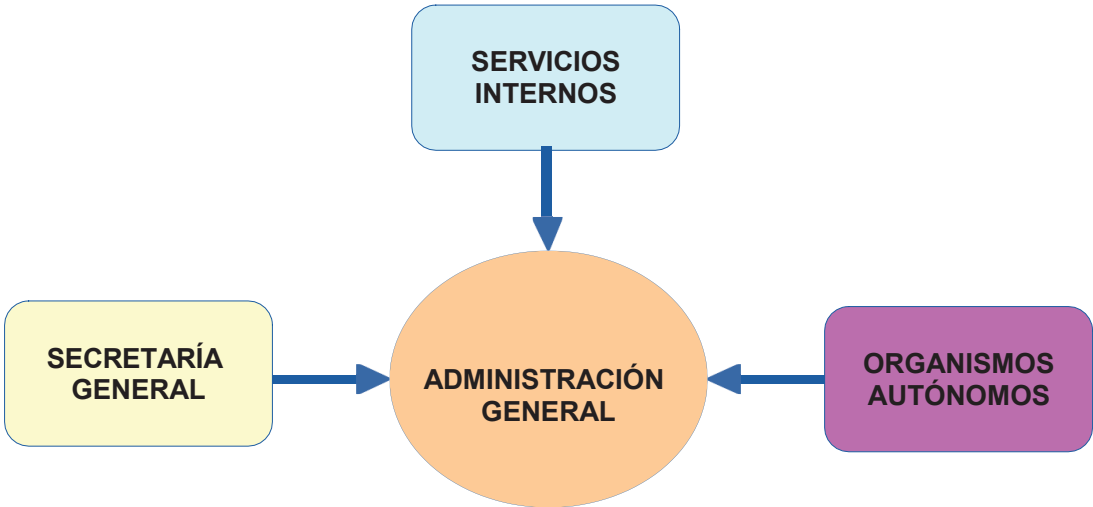

El documento ha sido firmado electrónicamente. Para verificar la firma visite la página <http://www.dipucordoba.es/bop/verify>

**Organigrama y Relación de Puestos de Trabajo**

**ÁREA: ADMINISTRACIÓN GENERAL**

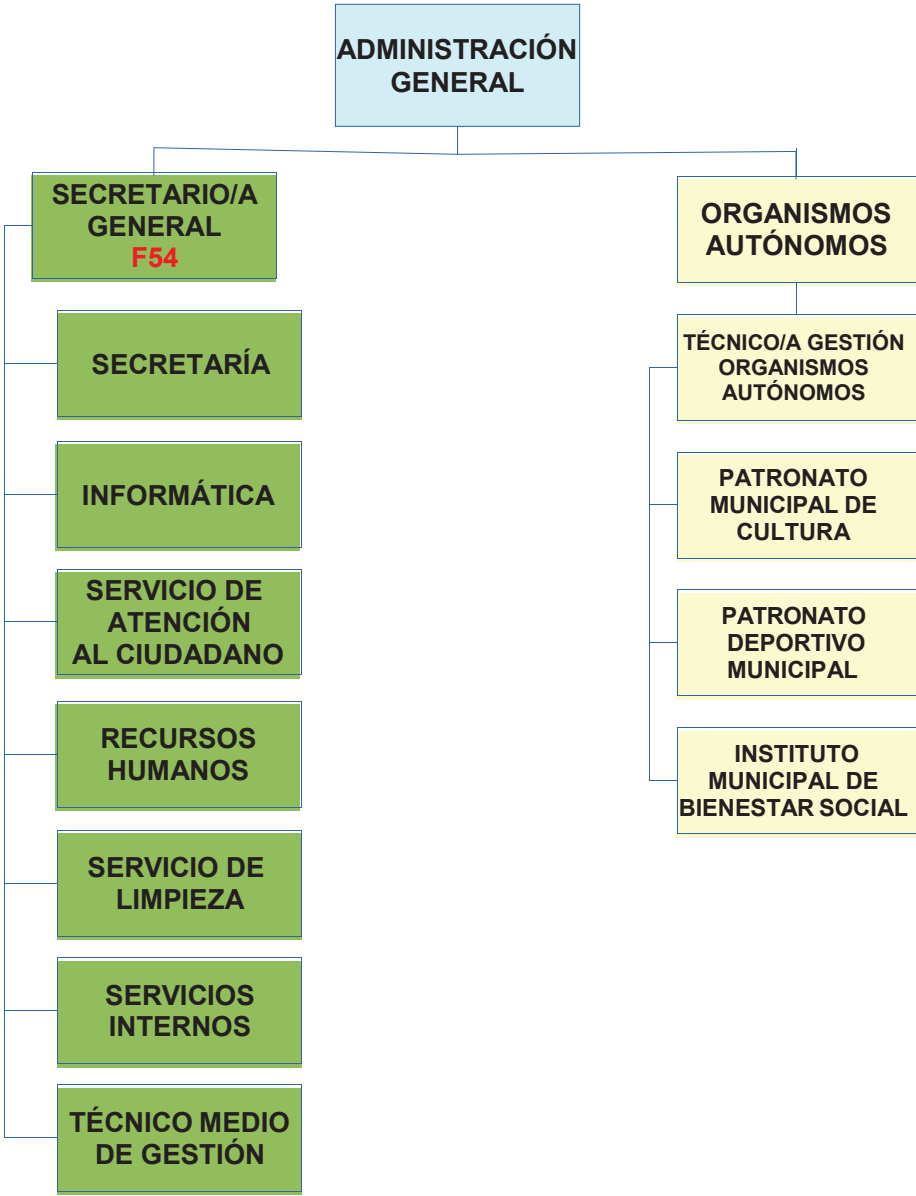

Organigrama y Relación de Puestos de Trabajo

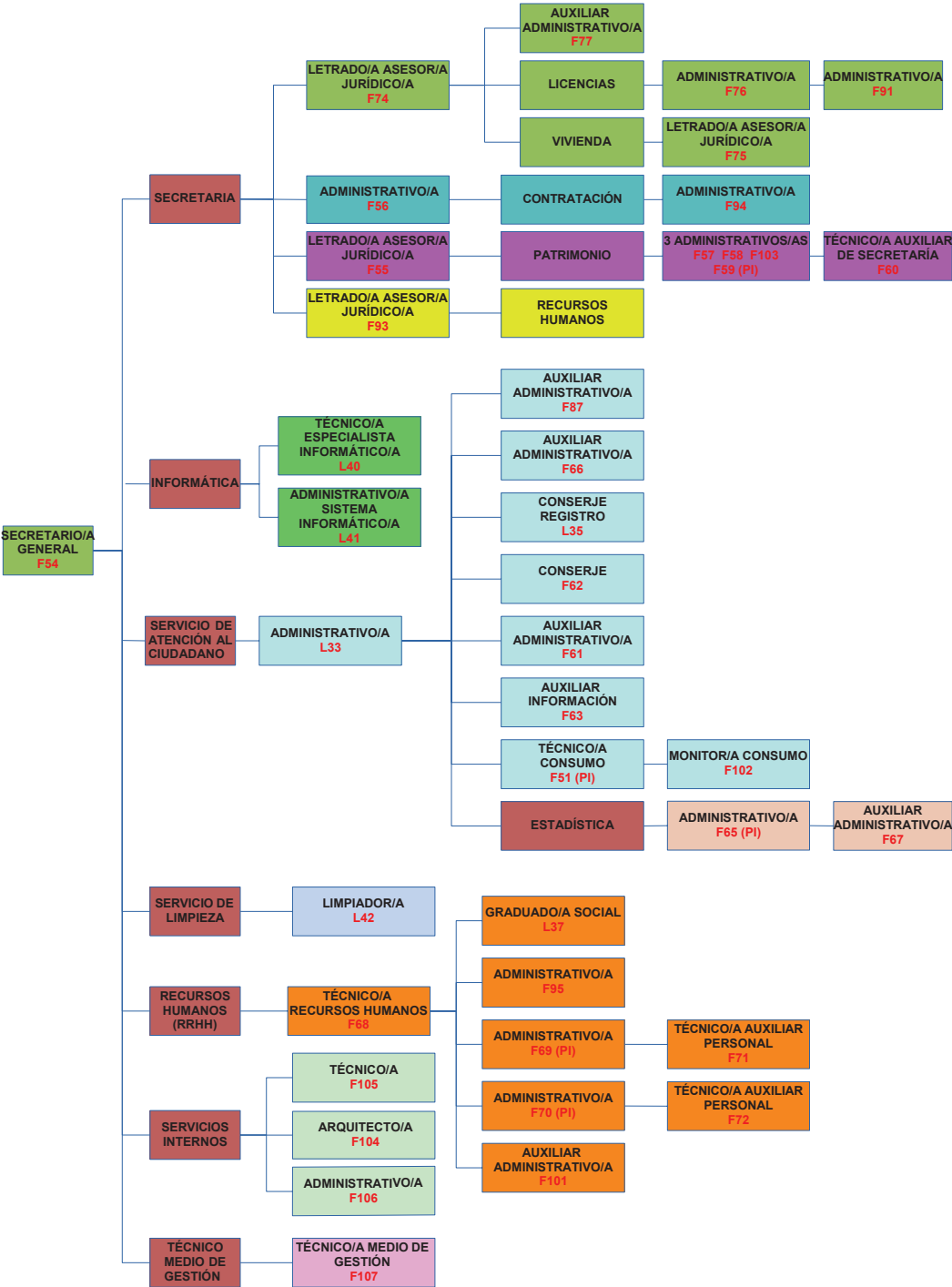

El documento ha sido firmado electrónicamente. Para verificar la firma visite la página <http://www.dipu.cordoba.es/bop/verify>



Organigrama y Relación de Puestos de Trabajo

| RELACIÓN DE PUESTOS DE TRABAJO |                               |                        |     |         |     |        |     |    |                |     |
|--------------------------------|-------------------------------|------------------------|-----|---------|-----|--------|-----|----|----------------|-----|
| AREA                           |                               | ADMINISTRACIÓN GENERAL |     |         |     |        |     |    |                |     |
| UNIDAD ORGANIZATIVA            |                               | SECRETARÍA GENERAL     |     |         |     |        |     |    |                |     |
| UNIDAD ADMINISTRATIVA          |                               | 920/00                 |     |         |     |        |     |    |                |     |
| PROGRAMA                       |                               |                        |     |         |     |        |     |    |                |     |
| COD                            | DENOMINACIÓN                  | AD                     | SP  | GC<br>P | ESC | SUBE   | TIT | CD | CE<br>14 PAGAS | OBS |
| F54                            | SECRETARIO/A GENERAL          | F                      | C   | A1      | HN  | SEC    | TS  | 30 | 13.666,82 €    |     |
| F55                            | LETRADO/A ASESOR/A JURIDICO   | F                      | C   | A1      | AE  | TEC    | TS  | 26 | 10.603,01 €    | EST |
| F57                            | ADMINISTRATIVO/A              | F                      | C-O | C1      | AG  | ADMTVA | TM  | 22 | 7.359,02 €     | V   |
| F58                            | ADMINISTRATIVO/A              | F                      | C-O | C1      | AG  | ADMTVA | TM  | 22 | 7.359,02 €     |     |
| F59                            | ADMINISTRATIVO/A              | F                      | C-O | C1      | AG  | ADMTVA | TM  | 22 | 7.359,02 €     | PI  |
| F60                            | TECNICO/A AUXILIAR SECRETARIA | F                      | C-O | C2      | AG  | AUX    | BAS | 18 | 5.991,48 €     |     |
| F56                            | ADMINISTRATIVO/A              | F                      | C   | C1      | AG  | ADMTVA | TM  | 22 | 7.359,02 €     | EST |
| F94                            | ADMINISTRATIVO/A              | F                      | C-O | C1      | AG  | ADMTVA | TM  | 22 | 7.359,02 €     | V   |
| F74                            | LETRADO/A ASESOR/A JURIDICO/A | F                      | C-O | A1      | AE  | TEC    | TS  | 26 | 10.603,01 €    |     |
| F77                            | AUXILIAR ADMINISTRATIVO/A     | F                      | C   | C2      | AG  | AUX    | BAS | 18 | 5.991,48 €     | EST |
| F75                            | LETRADO/A ASESOR/A JURIDICO/A | F                      | C   | A1      | AE  | TEC    | TS  | 26 | 7.307,04 €     | EST |
| F76                            | ADMINISTRATIVO/A              | F                      | C-O | C1      | AG  | ADMTVA | TM  | 22 | 7.359,02 €     | V   |
| F91                            | ADMINISTRATIVO/A              | F                      | C-O | C1      | AG  | ADMTVA | TM  | 22 | 7.359,02 €     | V   |
| F93                            | LETRADO/A ASESOR/A JURIDICO/A | F                      | C-O | A1      | AE  | TEC    | TS  | 26 | 7.307,04 €     | V   |
| F103                           | ADMINISTRATIVO/A              | F                      | C-O | C1      | AG  | ADMTVA | TM  | 22 | 7.359,02 €     | V   |

| UNIDAD ORGANIZATIVA   |                  | SERVICIOS INTERNOS |     |    |    |        |    |    |            |     |
|-----------------------|------------------|--------------------|-----|----|----|--------|----|----|------------|-----|
| UNIDAD ADMINISTRATIVA |                  |                    |     |    |    |        |    |    |            |     |
| PROGRAMA              |                  | 920/05             |     |    |    |        |    |    |            |     |
| F104                  | ARQUITECTO/A     | F                  | C-O | A1 | AE | TEC    | TS | 26 | 7.133,70 € | EST |
| F105                  | TECNICO/A        | F                  | C-O | A1 | AE | TEC    | TS | 26 | 7.133,70 € | EST |
| F106                  | ADMINISTRATIVO/A | F                  | C   | C1 | AE | ADMTVA | TM | 22 | 7.359,02 € | EST |

| UNIDAD ORGANIZATIVA   |                              | INFORMÁTICA |     |    |  |  |    |    |            |  |
|-----------------------|------------------------------|-------------|-----|----|--|--|----|----|------------|--|
| UNIDAD ADMINISTRATIVA |                              |             |     |    |  |  |    |    |            |  |
| PROGRAMA              |                              | 920/04      |     |    |  |  |    |    |            |  |
| L40                   | TECNICO/A ESPEC. INFORMATICA | L           | C-O | C1 |  |  | TM | 22 | 7.847,89 € |  |
| L41                   | ADMINISTR. SIST. INFORMATICO | L           | C-O | C1 |  |  | TM | 22 | 7.847,89 € |  |

| UNIDAD ORGANIZATIVA   |                         | SERVICIO DE ATENCIÓN AL CIUDADANO |     |    |    |     |     |    |            |     |
|-----------------------|-------------------------|-----------------------------------|-----|----|----|-----|-----|----|------------|-----|
| UNIDAD ADMINISTRATIVA |                         |                                   |     |    |    |     |     |    |            |     |
| PROGRAMA              |                         | 920/00                            |     |    |    |     |     |    |            |     |
| F61                   | AUXILIAR ADMINISTRATIVO | F                                 | C-O | C2 | AG | AUX | BAS | 18 | 5.991,48 € | V   |
| F62                   | CONSERJE                | F                                 | C-O | AP | AG | SUB | ST  | 14 | 6.914,79 € | V   |
| F63                   | AUXILIAR INFORMACION    | F                                 | C   | C2 | AG | AUX | BAS | 18 | 5.940,40 € | EST |
| L33                   | ADMINISTRATIVO/A        | L                                 | C-O | C1 |    |     | TM  | 22 | 8.397,66 € |     |
| L35                   | CONSERJE REGISTRO       | L                                 | C-O | AP |    |     | BAS | 14 | 6.914,79 € |     |
| F87                   | AUXILIAR ADMINISTRATIVO | F                                 | C-O | C2 | AG | AUX | BAS | 18 | 5.991,48 € |     |
| F66                   | AUXILIAR ADMINISTRATIVO | F                                 | C-O | C2 | AG | AUX | BAS | 18 | 5.991,48 € |     |

| UNIDAD ORGANIZATIVA   |                            | ESTADÍSTICA |     |    |    |        |     |    |            |    |
|-----------------------|----------------------------|-------------|-----|----|----|--------|-----|----|------------|----|
| UNIDAD ADMINISTRATIVA |                            |             |     |    |    |        |     |    |            |    |
| PROGRAMA              |                            | 920/00      |     |    |    |        |     |    |            |    |
| F65                   | ADMINISTRATIVO/A           | F           | C-O | C1 | AG | ADMTVA | TM  | 22 | 7.359,02 € | PI |
| F67                   | AUX. ADMTVO. DE SECRETARIA | F           | C-O | C2 | AG | AUX    | BAS | 18 | 5.991,48 € |    |

| PROGRAMA |                   | 493/01 |     |    |    |        |    |    |            |     |
|----------|-------------------|--------|-----|----|----|--------|----|----|------------|-----|
| F51      | TECNICO/A CONSUMO | F      | C-O | A2 | AE | TEC    | TS | 23 | 7.052,66 € | PI  |
| F102     | MONITOR/CONSUMO   | F      | C   | C1 | AG | ADMTVA | TM | 22 | 7.052,66 € | EST |

| UNIDAD ORGANIZATIVA   |                          | TÉCNICO MEDIO DE GESTIÓN |   |    |    |      |    |    |            |     |
|-----------------------|--------------------------|--------------------------|---|----|----|------|----|----|------------|-----|
| UNIDAD ADMINISTRATIVA |                          |                          |   |    |    |      |    |    |            |     |
| PROGRAMA              |                          | 912/01                   |   |    |    |      |    |    |            |     |
| F107                  | TECNICO MEDIO DE GESTION | F                        | C | A2 | AG | GEST | TS | 25 | 7.359,02 € | EST |

El documento ha sido firmado electrónicamente. Para verificar la firma visite la página <http://www.dipucordoba.es/bop/verify>

Organigrama y Relación de Puestos de Trabajo

| UNIDAD ORGANIZATIVA   |             | SERVICIO DE LIMPIEZA |   |    |  |  |    |    |            |     |  |
|-----------------------|-------------|----------------------|---|----|--|--|----|----|------------|-----|--|
| UNIDAD ADMINISTRATIVA |             |                      |   |    |  |  |    |    |            |     |  |
| PROGRAMA              |             | 920/03               |   |    |  |  |    |    |            |     |  |
| L42                   | LIMPIADOR/A | L                    | C | AP |  |  | ST | 10 | 5.713,67 € | EST |  |

| UNIDAD ORGANIZATIVA   |                                | RECURSOS HUMANOS |     |    |    |        |     |    |             |     |  |
|-----------------------|--------------------------------|------------------|-----|----|----|--------|-----|----|-------------|-----|--|
| UNIDAD ADMINISTRATIVA |                                |                  |     |    |    |        |     |    |             |     |  |
| PROGRAMA              |                                | 920/00           |     |    |    |        |     |    |             |     |  |
| F68                   | TECNICO/A RECURSOS HUMANOS     | F                | C   | A2 | AE | TEC    | TS  | 25 | 10.401,62 € | EST |  |
| F69                   | ADMINISTRATIVO/A               | F                | C-O | C1 | AG | ADMTVA | TM  | 22 | 7.359,02 €  | PI  |  |
| F70                   | ADMINISTRATIVO/A               | F                | C-O | C1 | AG | ADMTVA | TM  | 22 | 7.359,02 €  | PI  |  |
| F95                   | ADMINISTRATIVO/A               | F                | C-O | C1 | AG | ADMTVA | TM  | 22 | 7.359,02 €  | V   |  |
| F71                   | TECNICO/A AUXILIAR DE PERSONAL | F                | C-O | C2 | AG | AUX    | BAS | 18 | 5.991,48 €  |     |  |
| F72                   | TECNICO/A AUXILIAR DE PERSONAL | F                | C-O | C2 | AG | AUX    | BAS | 18 | 5.991,48 €  |     |  |
| L37                   | GRADUADO/A SOCIAL              | L                | C-O | A2 |    |        | TS  | 23 | 7.096,88 €  |     |  |
| F101                  | AUXILIAR ADMINISTRATIVO        | F                | C   | C2 | AG | AUX    | BAS | 18 | 5.991,48 €  | EST |  |

| RELACIÓN DE PUESTOS DE TRABAJO |                        |                        |     |      |     |      |     |    |             |     |  |
|--------------------------------|------------------------|------------------------|-----|------|-----|------|-----|----|-------------|-----|--|
| AREA                           |                        | ADMINISTRACIÓN GENERAL |     |      |     |      |     |    |             |     |  |
| UNIDAD ORGANIZATIVA            |                        |                        |     |      |     |      |     |    |             |     |  |
| UNIDAD ADMINISTRATIVA          |                        | ORGANISMOS AUTÓNOMOS   |     |      |     |      |     |    |             |     |  |
| PROGRAMA                       |                        | 920/00                 |     |      |     |      |     |    |             |     |  |
| COD                            | DENOMINACIÓN           | AD                     | SP  | GC P | ESC | SUBE | TIT | CD | CE 14 PAGAS | OBS |  |
| F73                            | TÉCNICO GESTIÓN OO.AA. | F                      | C-O | A1   | AE  | TEC  | TS  | 26 | 9.042,60 €  | V   |  |

NOMENCLATURA:

1. **CÓD:** Código Empleado Público

2. **AD:** Adscripción

a. **F:** Funcionario/a

b. **L:** Laboral

3. **SP:** Sistema de Provisión

a. **C:** Concurso

b. **O:** Oposición

c. **C-O:** Concurso – Oposición

d. **LD:** Libre designación

4. **GCP:** Grupo Clasificación Profesional

5. **ESC:** Escala

a. **HN:** Habilitación de Carácter Nacional

b. **AG:** Administración General

c. **AE:** Administración Especial

6. **SUBE:** Subescala

a. **SE:** De Servicios Especiales

b. **TEC:** Técnica

c. **GEST:** De Gestión
- d. **ADMTVA:** Administrativa

e. **AUX:** Auxiliar

f. **SUB:** Subalterna

g. **SEC:** Secretaría

h. **IT:** Intervención-Tesorería

7. **TIT:** Titulación requerida para el puesto

a. **TS:** Titulación Superior

b. **TM:** Titulación Media

c. **BAS:** Titulación Básica

d. **ST:** Sin Titulación

8. **CD:** Complemento de Destino

9. **CE:** Complemento Específico

10. **OBS:** Observaciones

a. **V:** Vacante

b. **EXC:** Excedencia

c. **PI:** Promoción Interna

d. **FUN:** Funcionarización

e. **EST:** Estabilización

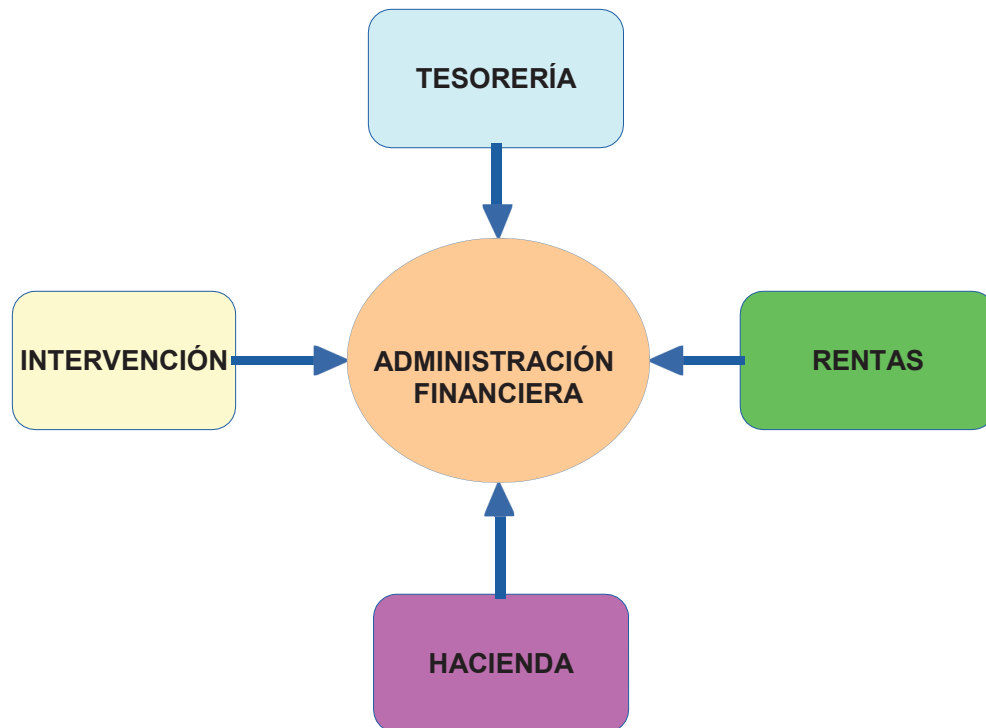
**Organigrama y Relación de Puestos de Trabajo****ÁREA: ADMINISTRACIÓN FINANCIERA**

Organigrama y Relación de Puestos de Trabajo

ÁREA: ADMINISTRACIÓN FINANCIERA

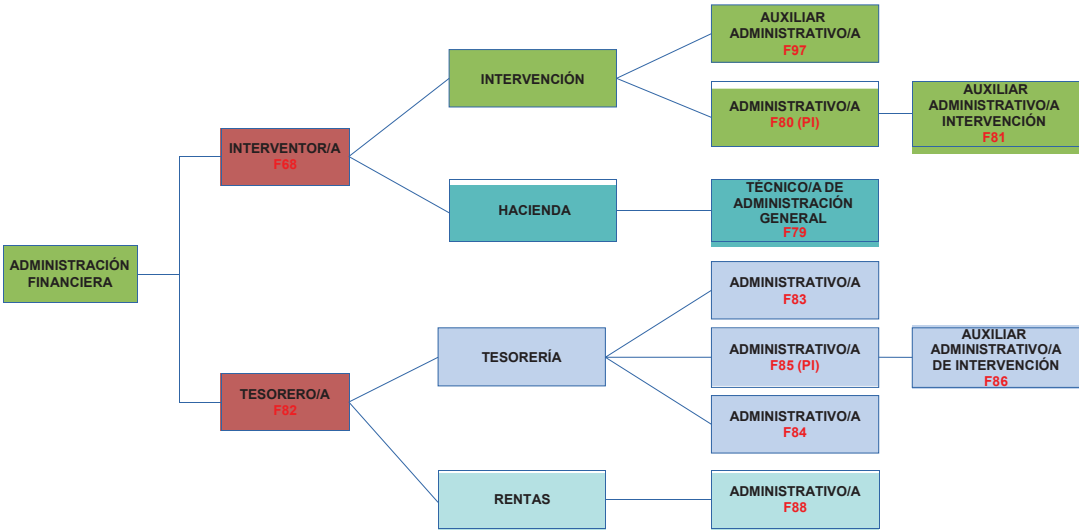

Organigrama y Relación de Puestos de Trabajo

| RELACIÓN DE PUESTOS DE TRABAJO |                               |                           |     |      |     |        |     |    |             |     |
|--------------------------------|-------------------------------|---------------------------|-----|------|-----|--------|-----|----|-------------|-----|
| ÁREA                           |                               | ADMINISTRACIÓN FINANCIERA |     |      |     |        |     |    |             |     |
| UNIDAD ORGANIZATIVA            |                               | INTERVENCIÓN              |     |      |     |        |     |    |             |     |
| UNIDAD ADMINISTRATIVA          |                               | 931/00                    |     |      |     |        |     |    |             |     |
| PROGRAMA                       |                               |                           |     |      |     |        |     |    |             |     |
| CÓD                            | DENOMINACIÓN                  | AD                        | SP  | GC P | ESC | SUBE   | TIT | CD | CE 14 PAGAS | OBS |
| F78                            | INTERVENTOR/A                 | F                         | C   | A1   | HN  | IT     | TS  | 30 | 13.666,82 € | V   |
| F80                            | ADMINISTRATIVO/A              | F                         | C-O | C1   | AG  | ADMTVA | TM  | 22 | 7.359,02 €  | PI  |
| F81                            | AUXILIAR ADMTVO. INTERVENCION | F                         | C-O | C2   | AG  | AUX    | BAS | 18 | 5.991,48 €  |     |
| F97                            | AUXILIAR ADMINISTRATIVO/A     | F                         | C   | C2   | AG  | AUX    | BAS | 18 | 5.991,48 €  | EST |

| UNIDAD ORGANIZATIVA   |                               | TESORERÍA |     |    |    |        |     |    |             |    |
|-----------------------|-------------------------------|-----------|-----|----|----|--------|-----|----|-------------|----|
| UNIDAD ADMINISTRATIVA |                               |           |     |    |    |        |     |    |             |    |
| PROGRAMA              |                               | 931/00    |     |    |    |        |     |    |             |    |
| F82                   | TESORERO/A                    | F         | C   | A1 | HN | IT     | TS  | 30 | 12.661,41 € |    |
| F83                   | ADMINISTRATIVO/A              | F         | C-O | C1 | AG | ADMTVA | TM  | 22 | 7.359,02 €  | V  |
| F84                   | ADMINISTRATIVO/A              | F         | C-O | C1 | AG | ADMTVA | TM  | 22 | 7.359,02 €  |    |
| F85                   | ADMINISTRATIVO/A              | F         | C-O | C1 | AG | ADMTVA | TM  | 22 | 7.359,02 €  | PI |
| F86                   | AUXILIAR ADMTVO. INTERVENCION | F         | C-O | C2 | AG | AUX    | BAS | 18 | 5.991,48 €  |    |

| UNIDAD ORGANIZATIVA   |                  | RENTAS |     |    |    |     |     |    |            |   |
|-----------------------|------------------|--------|-----|----|----|-----|-----|----|------------|---|
| UNIDAD ADMINISTRATIVA |                  |        |     |    |    |     |     |    |            |   |
| PROGRAMA              |                  | 931/00 |     |    |    |     |     |    |            |   |
| F88                   | ADMINISTRATIVO/A | F      | C-O | C1 | AG | AUX | BAS | 22 | 7.359,02 € | V |

| UNIDAD ORGANIZATIVA   |                          | HACIENDA |     |    |    |     |    |    |            |  |
|-----------------------|--------------------------|----------|-----|----|----|-----|----|----|------------|--|
| UNIDAD ADMINISTRATIVA |                          |          |     |    |    |     |    |    |            |  |
| PROGRAMA              |                          | 931/00   |     |    |    |     |    |    |            |  |
| F79                   | TECNICO/A ADMON. GENERAL | F        | C-O | A1 | AG | TEC | TS | 26 | 7.307,04 € |  |

NOMENCLATURA:

1. **CÓD:** Código Empleado Público

2. **AD:** Adscripción

a. **F:** Funcionario/a

b. **L:** Laboral

3. **SP:** Sistema de Provisión

a. **C:** Concurso

b. **O:** Oposición

c. **C-O:** Concurso – Oposición

d. **LD:** Libre designación

4. **GCP:** Grupo Clasificación Profesional

5. **ESC:** Escala

a. **HN:** Habilitación de Carácter Nacional

b. **AG:** Administración General

c. **AE:** Administración Especial

6. **SUB:** Subescala

a. **SE:** De Servicios Especiales

b. **TEC:** Técnica
- c. **GEST:** De Gestión

d. **ADMTVA:** Administrativa

e. **AUX:** Auxiliar

f. **SUB:** Subalterna

g. **SEC:** Secretaría

h. **IT:** Intervención-Tesorería

7. **TIT:** Titulación requerida para el puesto

a. **TS:** Titulación Superior

b. **TM:** Titulación Media

c. **BAS:** Titulación Básica

d. **ST:** Sin Titulación

8. **CD:** Complemento de Destino

9. **CE:** Complemento Específico

10. **OBS:** Observaciones

a. **V:** Vacante

b. **EXC:** Excedencia

c. **PI:** Promoción Interna

d. **FUN:** Funcionarización

e. **EST:** Estabilización

**Organigrama y Relación de Puestos de Trabajo**

**ÁREA: SEGURIDAD CIUDADANA**

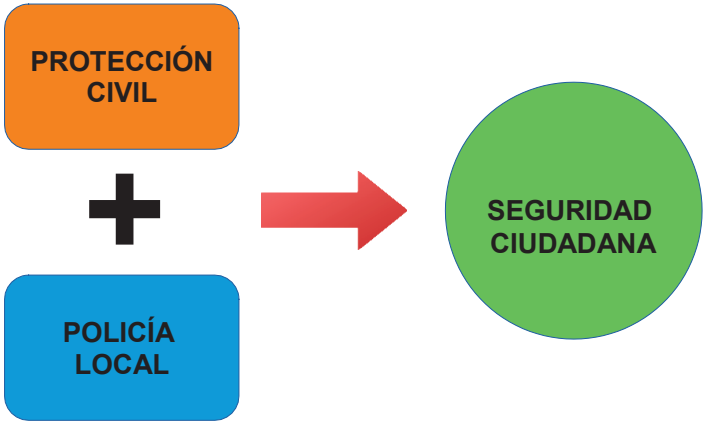

Organigrama y Relación de Puestos de Trabajo

ÁREA: SEGURIDAD CIUDADANA

ORGANIGRAMA

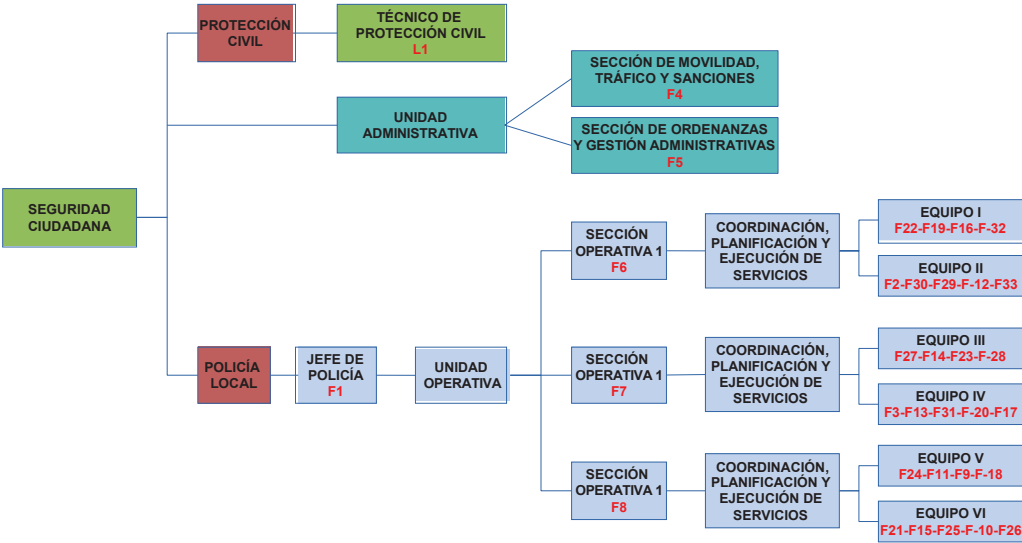

Organigrama y Relación de Puestos de Trabajo

| RELACIÓN DE PUESTOS DE TRABAJO                           |                                   |                             |     |     |     |      |     |    |                |      |   |
|--|-----------------------------------|-----------------------------|-----|-----|-----|------|-----|----|----------------|------|---|
| UNIDAD ORGANIZATIVA<br>UNIDAD ADMINISTRATIVA<br>PROGRAMA |                                   | ÁREA<br>SEGURIDAD CIUDADANA |     |     |     |      |     |    |                |      |   |
|  |                                   | POLICÍA LOCAL               |     |     |     |      |     |    |                |      |   |
|  |                                   | 130/00                      |     |     |     |      |     |    |                |      |   |
| COD  | DENOMINACIÓN                      | AD                          | SP  | GCP | ESC | SUBE | TIT | CD | CE<br>14 PAGAS | OBS  |   |
| F1   | SUBINSPECTOR – JEFE POLICIA LOCAL | F                           | LD  | A2  | AE  | SE   | TS  | 26 | 13.515,52 €    |      |   |
| F2   | OFICIAL POLICIA LOCAL             | F                           | O   | C1  | AE  | SE   | TS  | 22 | 8.055,47 €     | P.I. |   |
| F3   | OFICIAL POLICIA LOCAL             | F                           | O   | C1  | AE  | SE   | TM  | 22 | 8.055,47 €     | P.I. |   |
| F4   | OFICIAL POLICIA LOCAL             | F                           | O   | C1  | AE  | SE   | TM  | 22 | 12.307,93 €    | P.I. |   |
| F5   | OFICIAL POLICIA LOCAL             | F                           | O   | C1  | AE  | SE   | TM  | 22 | 12.307,93 €    |      |   |
| F6   | OFICIAL POLICIA LOCAL             | F                           | O   | C1  | AE  | SE   | TM  | 22 | 12.307,93 €    |      |   |
| F7   | OFICIAL POLICIA LOCAL             | F                           | O   | C1  | AE  | SE   | TM  | 22 | 12.307,93 €    |      |   |
| F8   | OFICIAL POLICIA LOCAL             | F                           | O   | C1  | AE  | SE   | TM  | 22 | 12.307,93 €    |      |   |
| F9   | POLICIA LOCAL                     | F                           | O   | C1  | AE  | SE   | TM  | 22 | 6.205,85 €     |      |   |
| F10  | POLICIA LOCAL                     | F                           | O   | C1  | AE  | SE   | TM  | 22 | 6.205,85 €     |      |   |
| F11  | POLICIA LOCAL                     | F                           | O   | C1  | AE  | SE   | TM  | 22 | 6.205,85 €     |      |   |
| F12  | POLICIA LOCAL                     | F                           | O   | C1  | AE  | SE   | TM  | 22 | 6.205,85 €     |      |   |
| F13  | POLICIA LOCAL                     | F                           | O   | C1  | AE  | SE   | TM  | 22 | 6.205,85 €     |      |   |
| F14  | POLICIA LOCAL                     | F                           | O   | C1  | AE  | SE   | TM  | 22 | 6.205,85 €     |      |   |
| F15  | POLICIA LOCAL                     | F                           | O   | C1  | AE  | SE   | TM  | 22 | 6.205,85 €     |      |   |
| F16  | POLICIA LOCAL                     | F                           | O   | C1  | AE  | SE   | TM  | 22 | 6.205,85 €     |      |   |
| F17  | POLICIA LOCAL                     | F                           | O   | C1  | AE  | SE   | TM  | 22 | 6.205,85 €     |      |   |
| F18  | POLICIA LOCAL                     | F                           | O   | C1  | AE  | SE   | TM  | 22 | 6.205,85 €     |      |   |
| F19  | POLICIA LOCAL                     | F                           | O   | C1  | AE  | SE   | TM  | 22 | 6.205,85 €     |      | V |
| F20  | POLICIA LOCAL                     | F                           | O   | C1  | AE  | SE   | TM  | 22 | 6.205,85 €     |      |   |
| F21  | POLICIA LOCAL                     | F                           | O   | C1  | AE  | SE   | TM  | 22 | 6.205,85 €     |      |   |
| F22  | POLICIA LOCAL                     | F                           | O   | C1  | AE  | SE   | TM  | 22 | 6.205,85 €     |      |   |
| F23  | POLICIA LOCAL                     | F                           | O   | C1  | AE  | SE   | TM  | 22 | 6.205,85 €     |      |   |
| F24  | POLICIA LOCAL                     | F                           | O   | C1  | AE  | SE   | TM  | 22 | 6.205,85 €     |      |   |
| F25  | POLICIA LOCAL                     | F                           | O   | C1  | AE  | SE   | TM  | 22 | 6.205,85 €     |      |   |
| F26  | POLICIA LOCAL                     | F                           | O   | C1  | AE  | SE   | TM  | 22 | 6.205,85 €     |      | V |
| F27  | POLICIA LOCAL                     | F                           | O   | C1  | AE  | SE   | TM  | 22 | 6.205,85 €     |      |   |
| F28  | POLICIA LOCAL                     | F                           | O   | C1  | AE  | SE   | TM  | 22 | 6.205,85 €     |      |   |
| F29  | POLICIA LOCAL                     | F                           | O   | C1  | AE  | SE   | TM  | 22 | 6.205,85 €     |      |   |
| F30  | POLICIA LOCAL                     | F                           | O   | C1  | AE  | SE   | TM  | 22 | 6.205,85 €     |      |   |
| F31  | POLICIA LOCAL                     | F                           | O   | C1  | AE  | SE   | TM  | 22 | 6.205,85 €     |      |   |
| F32  | POLICIA LOCAL                     | F                           | O   | C1  | AE  | SE   | TM  | 22 | 6.205,85 €     |      | V |
| F33  | POLICIA LOCAL                     | F                           | O   | C1  | AE  | SE   | TM  | 22 | 6.205,85 €     |      | V |
| UNIDAD ORGANIZATIVA<br>UNIDAD ADMINISTRATIVA<br>PROGRAMA |                                   | PROTECCIÓN CIVIL            |     |     |     |      |     |    |                |      |   |
|  |                                   | 135/00                      |     |     |     |      |     |    |                |      |   |
|  |                                   | AD                          | SP  | GCP | ESC | SUBE | TIT | CD | CE<br>14 PAGAS | OBS  |   |
| L1   | TECNICO/A PROTECCION CIVIL        | L                           | C-O | C1  |     |      | TM  | 22 | 9.890,93 €     |      |   |

NOMENCLATURA:

1. **CÓD:** Código Empleado Público

2. **AD:** Adscripción

a. **F:** Funcionario/a

b. **L:** Laboral

3. **SP:** Sistema de Provisión

a. **C:** Concurso

b. **O:** Oposición

c. **C-O:** Concurso – Oposición

d. **LD:** Libre designación

4. **GCP:** Grupo Clasificación Profesional

5. **ESC:** Escala

a. **HN:** Habilitación de Carácter Nacional

b. **AG:** Administración General

c. **AE:** Administración Especial

6. **SUBE:** Subescala

a. **SE:** De Servicios Especiales

b. **TEC:** Técnica

c. **GEST:** De Gestión
- d. **ADMTVA:** Administrativa

e. **AUX:** Auxiliar

f. **SUB:** Subalterna

g. **SEC:** Secretaría

h. **IT:** Intervención-Tesorería

7. **TIT:** Titulación requerida para el puesto

a. **TS:** Titulación Superior

b. **TM:** Titulación Media

c. **BAS:** Titulación Básica

d. **ST:** Sin Titulación

8. **CD:** Complemento de Destino

9. **CE:** Complemento Específico

10. **OBS:** Observaciones

a. **V:** Vacante

b. **EXC:** Excedencia

c. **PI:** Promoción Interna

d. **FUN:** Funcionarización

e. **EST:** Estabilización

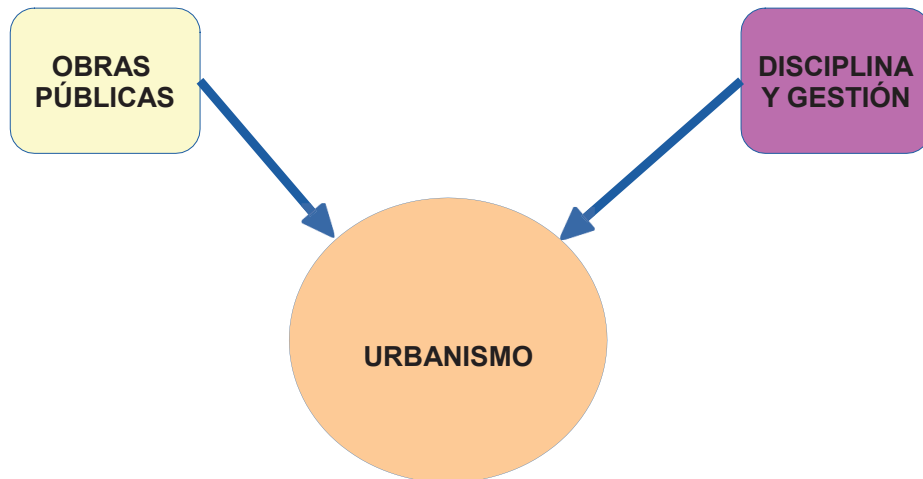

**Organigrama y Relación de Puestos de Trabajo****ÁREA: URBANISMO**

Organigrama y Relación de Puestos de Trabajo

ÁREA: URBANISMO

ORGANIGRAMA

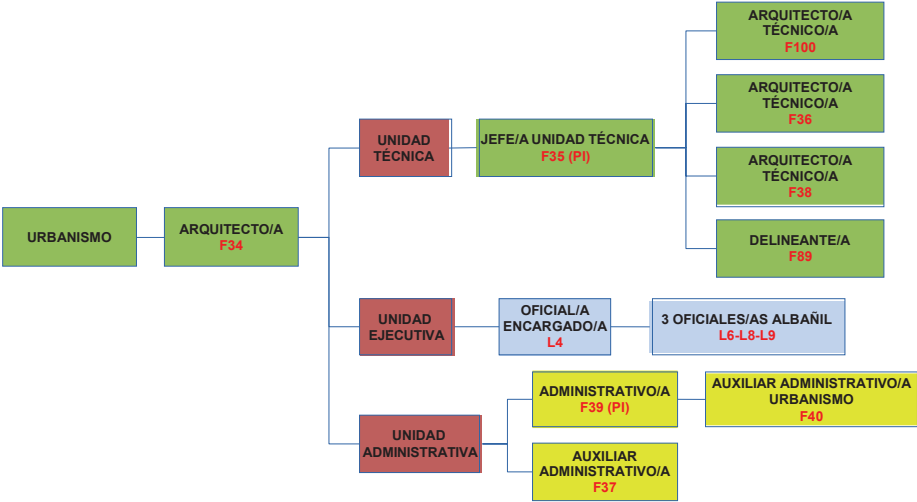

Organigrama y Relación de Puestos de Trabajo

| RELACIÓN DE PUESTOS DE TRABAJO |                            |                |     |         |     |        |     |    |                |      |
|--------------------------------|----------------------------|----------------|-----|---------|-----|--------|-----|----|----------------|------|
| ÁREA                           |                            | URBANISMO      |     |         |     |        |     |    |                |      |
| UNIDAD ORGANIZATIVA            |                            | OBRAS PÚBLICAS |     |         |     |        |     |    |                |      |
| UNIDAD ADMINISTRATIVA          |                            |                |     |         |     |        |     |    |                |      |
| PROGRAMA                       |                            | 150/00         |     |         |     |        |     |    |                |      |
| COD                            | DENOMINACIÓN               | AD             | SP  | GC<br>P | ESC | SUBE   | TIT | CD | CE<br>14 PAGAS | OBS  |
| F34                            | ARQUITECTO/A               | F              | C-O | A1      | AE  | TEC    | TS  | 26 | 13.666,82 €    |      |
| F38                            | ARQUITECTO/A TECNICO/A     | F              | C   | A2      | AE  | TEC    | TS  | 25 | 10.776,02 €    | EST  |
| F39                            | ADMINISTRATIVO/A           | F              | C-O | C1      | AG  | ADMTVA | TM  | 22 | 7.359,02 €     | PI   |
| F40                            | AUXILIAR ADMTVO. URBANISMO | F              | C-O | C2      | AG  | AUX    | BAS | 18 | 5.991,48 €     |      |
| F89                            | DELINEANTE                 | F              | C-O | B       | AE  | TEC    | TM  | 22 | 7.563,35 €     | V    |
| L4                             | OFICIAL/A ENCARGADO/A      | L              | C-O | C2      |     |        | BAS | 16 | 9.921,37 €     | V    |
| L6                             | OFICIAL/A ALBANIL          | L              | C   | C2      |     |        | BAS | 15 | 8.882,73 €     | EST  |
| L8                             | OFICIAL/A ALBANIL          | L              | C   | C2      |     |        | BAS | 15 | 8.882,73 €     | EST  |
| L9                             | OFICIAL/A ALBANIL          | L              | C-O | C2      |     |        | BAS | 15 | 8.882,73 €     |      |
| F100                           | ARQUITECTO/A TECNICO/A     | F              | C   | A2      | AE  | TEC    | TS  | 25 | 10.776,02 €    | EST  |
| F36                            | ARQUITECTO/A TECNICO/A     | F              | C   | A2      | AE  | TEC    | TS  | 25 | 10.776,02 €    | V    |
| F37                            | AUXILIAR ADMINISTRATIVO    | F              | C   | C2      | AG  | AUX    | BAS | 18 | 5.991,48 €     | EST  |
| F35                            | JEFE DE UNIDAD TECNICA     | F              | C-O | A1      | AE  | TEC    | TS  | 26 | 13.666,82 €    | P.I. |

NOMENCLATURA:

1. **CÓD:** Código Empleado Público

2. **AD:** Adscripción

a. **F:** Funcionario/a

b. **L:** Laboral

3. **SP:** Sistema de Provisión

a. **C:** Concurso

b. **O:** Oposición

c. **C-O:** Concurso – Oposición

d. **LD:** Libre designación

4. **GCP:** Grupo Clasificación Profesional

5. **ESC:** Escala

a. **HN:** Habilitación de Carácter Nacional

b. **AG:** Administración General

c. **AE:** Administración Especial

6. **SUBE:** Subescala

a. **SE:** De Servicios Especiales

b. **TEC:** Técnica

c. **GEST:** De Gestión

d. **ADMTVA:** Administrativa

e. **AUX:** Auxiliar

f. **SUB:** Subalterna

g. **SEC:** Secretaría

h. **IT:** Intervención-Tesorería

7. **TIT:** Titulación requerida para el puesto

a. **TS:** Titulación Superior

b. **TM:** Titulación Media

c. **BAS:** Titulación Básica

d. **ST:** Sin Titulación

8. **CD:** Complemento de Destino

9. **CE:** Complemento Específico

10. **OBS:** Observaciones

a. **V:** Vacante

b. **EXC:** Excedencia

c. **PI:** Promoción Interna

d. **FUN:** Funcionarización

e. **EST:** Estabilización
- El documento ha sido firmado electrónicamente. Para verificar la firma visite la página <http://www.dipucordoba.es/bop/verify>
- Boletín Oficial de la Provincia de Córdoba

Organigrama y Relación de Puestos de Trabajo

ÁREA: SERVICIOS PÚBLICOS



Organigrama y Relación de Puestos de Trabajo

ÁREA: SERVICIOS PÚBLICOS

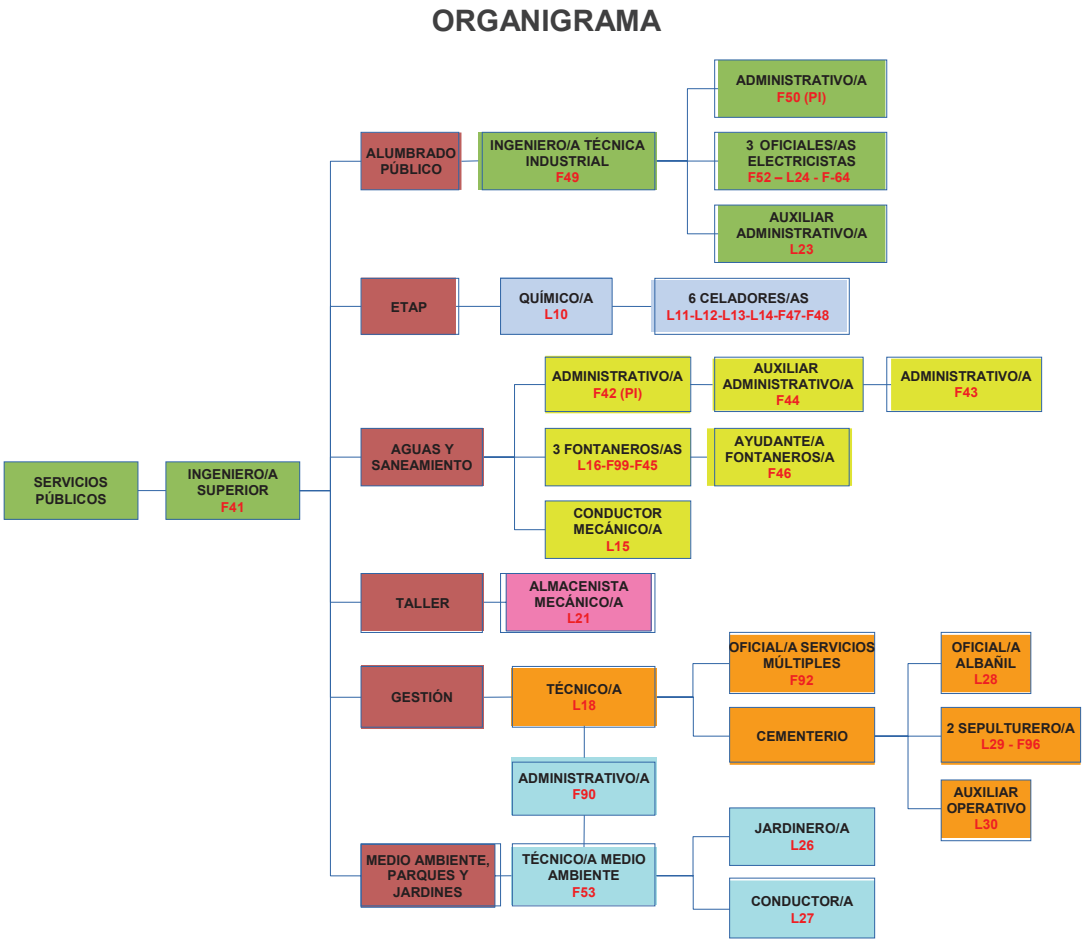

Organigrama y Relación de Puestos de Trabajo

| RELACIÓN DE PUESTOS DE TRABAJO |                      |                    |    |      |     |      |     |    |             |      |
|--------------------------------|----------------------|--------------------|----|------|-----|------|-----|----|-------------|------|
| AREA                           |                      | SERVICIOS PUBLICOS |    |      |     |      |     |    |             |      |
| PROGRAMA                       |                      | 161/00             |    |      |     |      |     |    |             |      |
| COD                            | DENOMINACIÓN         | AD                 | SP | GC P | ESC | SUBE | TIT | CD | CE 14 PAGAS | OB S |
| F41                            | INGENIERO/A SUPERIOR | F                  | C  | A1   | AE  | TEC  | TS  | 26 | 13.666,82 € | EST  |

| UNIDAD ORGANIZATIVA   |                           | MEDIO AMBIENTE, PARQUES Y JARDINES |     |    |    |     |     |    |            |     |
|-----------------------|---------------------------|------------------------------------|-----|----|----|-----|-----|----|------------|-----|
| UNIDAD ADMINISTRATIVA |                           | 171/00                             |     |    |    |     |     |    |            |     |
| PROGRAMA              |                           |                                    |     |    |    |     |     |    |            |     |
| F53                   | TECNICO DE MEDIO AMBIENTE | F                                  | C   | A1 | AE | TEC | TS  | 26 | 9.890,93 € | EST |
| L26                   | JARDINERO/A               | L                                  | C-O | C2 |    |     | BAS | 15 | 8.330,33 € |     |
| L27                   | CONDUCTOR/A               | L                                  | C-O | C2 |    |     | BAS | 15 | 8.882,73 € | V   |

| UNIDAD ORGANIZATIVA   |                               | ALUMBRADO PÚBLICO |     |    |    |        |     |    |             |     |
|-----------------------|-------------------------------|-------------------|-----|----|----|--------|-----|----|-------------|-----|
| UNIDAD ADMINISTRATIVA |                               | 165/00            |     |    |    |        |     |    |             |     |
| PROGRAMA              |                               |                   |     |    |    |        |     |    |             |     |
| F49                   | INGENIERO/A TECNICO/A INDUST. | F                 | C   | A2 | AE | TEC    | TS  | 25 | 10.776,02 € | EST |
| F60                   | ADMINISTRATIVO/A              | F                 | C-O | C1 | AG | ADMTVA | TM  | 22 | 7.359,02 €  | PI  |
| F52                   | OFICIAL/A ELECTRICISTA        | F                 | C   | C2 | AE | SE     | BAS | 15 | 8.882,73 €  | EST |
| L23                   | AUXILIAR ADMINISTRATIVO/A     | L                 | C-O | C2 |    |        | BAS | 18 | 5.991,48 €  |     |
| L24                   | OFICIAL/A ELECTRICISTA        | L                 | C   | C2 |    |        | BAS | 15 | 8.882,73 €  | EST |
| F64                   | OFICIAL/A ELECTRICISTA        | F                 | C-O | C2 | AE | SE     | BAS | 15 | 8.882,73 €  | V   |

| UNIDAD ORGANIZATIVA   |           | ETAP   |     |    |    |    |    |    |            |     |
|-----------------------|-----------|--------|-----|----|----|----|----|----|------------|-----|
| UNIDAD ADMINISTRATIVA |           | 161/00 |     |    |    |    |    |    |            |     |
| PROGRAMA              |           |        |     |    |    |    |    |    |            |     |
| F47                   | CELADOR/A | F      | C-O | AP | AE | SE | ST | 14 | 6.531,29 € |     |
| F48                   | CELADOR/A | F      | C-O | AP | AE | SE | ST | 14 | 6.531,29 € |     |
| L10                   | QUIMICO/A | L      | C   | A1 |    |    | TS | 26 | 9.890,93 € | EST |
| L11                   | CELADOR/A | L      | C   | AP |    |    | ST | 14 | 6.531,29 € | EST |
| L12                   | CELADOR/A | L      | C-O | AP |    |    | ST | 14 | 6.531,29 € |     |
| L13                   | CELADOR/A | L      | C-O | AP |    |    | ST | 14 | 6.531,29 € | V   |
| L14                   | CELADOR/A | L      | C   | AP |    |    | ST | 14 | 6.531,29 € | EST |

| UNIDAD ORGANIZATIVA   |                           | AGUAS Y SANEAMIENTO |     |    |    |        |     |    |            |     |
|-----------------------|---------------------------|---------------------|-----|----|----|--------|-----|----|------------|-----|
| UNIDAD ADMINISTRATIVA |                           | 161/00              |     |    |    |        |     |    |            |     |
| PROGRAMA              |                           |                     |     |    |    |        |     |    |            |     |
| F42                   | ADMINISTRATIVO/A          | F                   | C-O | C1 | AG | ADMTVA | TM  | 22 | 7.359,02 € | PI  |
| F43                   | ADMINISTRATIVO/A          | F                   | C-O | C1 | AG | ADMTVA | TM  | 22 | 7.359,02 € | V   |
| F44                   | AUXILIAR ADMINISTRATIVO/A | F                   | C   | C2 | AG | AUX    | BAS | 18 | 5.991,48 € | EST |
| F45                   | OFICIAL/A FONTANERO/A     | F                   | C-O | C2 | AE | SE     | BAS | 15 | 8.882,73 € | V   |
| F46                   | AYUDANTE FONTANERO/A      | F                   | C   | C2 | AE | SE     | BAS | 13 | 6.078,28 € | EST |
| L15                   | CONDUCTOR/A MECANICO/A    | L                   | C-O | C2 |    |        | BAS | 15 | 8.882,73 € |     |
| L16                   | OFICIAL/A FONTANERO/A     | L                   | C   | C2 |    |        | BAS | 15 | 8.882,73 € | EST |
| F99                   | OFICIAL/A FONTANERO/A     | F                   | C-O | C2 | AE | SE     | BAS | 15 | 8.882,73 € | V   |

| UNIDAD ORGANIZATIVA   |                        | TALLER |     |    |  |  |     |    |            |   |
|-----------------------|------------------------|--------|-----|----|--|--|-----|----|------------|---|
| UNIDAD ADMINISTRATIVA |                        | 161/00 |     |    |  |  |     |    |            |   |
| PROGRAMA              |                        |        |     |    |  |  |     |    |            |   |
| L21                   | ALMACENISTA MECANICO/A | L      | C-O | C2 |  |  | BAS | 15 | 8.882,73 € | V |

| UNIDAD ORGANIZATIVA   |                               | GESTIÓN |     |    |    |        |     |    |             |   |
|-----------------------|-------------------------------|---------|-----|----|----|--------|-----|----|-------------|---|
| UNIDAD ADMINISTRATIVA |                               | 161/00  |     |    |    |        |     |    |             |   |
| PROGRAMA              |                               |         |     |    |    |        |     |    |             |   |
| L18                   | TECNICO/A                     | L       | C-O | C1 |    |        | TM  | 22 | 11.640,04 € |   |
| F90                   | ADMINISTRATIVO/A              | F       | C-O | C1 | AG | ADMTVA | TM  | 22 | 7.359,02 €  | V |
| F92                   | OFICIAL/A SERVICIOS MULTIPLES | L       | C-O | C2 | AE | SE     | BAS | 15 | 8.882,73 €  | V |

El documento ha sido firmado electrónicamente. Para verificar la firma visite la página <http://www.dipucordoba.es/bop/verify>

Organigrama y Relación de Puestos de Trabajo

| UNIDAD ORGANIZATIVA   |                    | CEMENTERIO |     |    |    |    |     |    |            |     |  |
|-----------------------|--------------------|------------|-----|----|----|----|-----|----|------------|-----|--|
| UNIDAD ADMINISTRATIVA |                    |            |     |    |    |    |     |    |            |     |  |
| PROGRAMA              |                    | 164/00     |     |    |    |    |     |    |            |     |  |
| L28                   | OFICIAL/A ALBANIL  | L          | C   | C2 |    |    | BAS | 15 | 8.882,73 € | EST |  |
| L29                   | SEPULTURERO/A      | L          | C   | AP |    |    | ST  | 14 | 8.882,73 € | EST |  |
| F96                   | SEPULTURERO/A      | L          | C-O | AP | AE | SE | ST  | 14 | 8.882,73 € | V   |  |
| L30                   | AUXILIAR OPERATIVO | L          | C   | AP |    |    | ST  | 14 | 8.882,73 € | EST |  |

NOMENCLATURA:

1. **CÓD:** Código Empleado Público

2. **AD:** Adscripción

a. **F:** Funcionario/a

b. **L:** Laboral

3. **SP:** Sistema de Provisión

a. **C:** Concurso

b. **O:** Oposición

c. **C-O:** Concurso – Oposición

d. **LD:** Libre designación

4. **GCP:** Grupo Clasificación Profesional

5. **ESC:** Escala

a. **HN:** Habilitación de Carácter Nacional

b. **AG:** Administración General

c. **AE:** Administración Especial

6. **SUBE:** Subescala

a. **SE:** De Servicios Especiales

b. **TEC:** Técnica

c. **GEST:** De Gestión
- d. **ADMTVA:** Administrativa

e. **AUX:** Auxiliar

f. **SUB:** Subalterna

g. **SEC:** Secretaría

h. **IT:** Intervención-Tesorería

7. **TIT:** Titulación requerida para el puesto

a. **TS:** Titulación Superior

b. **TM:** Titulación Media

c. **BAS:** Titulación Básica

d. **ST:** Sin Titulación

8. **CD:** Complemento de Destino

9. **CE:** Complemento Específico

10. **OBS:** Observaciones

a. **V:** Vacante

b. **EXC:** Excedencia

c. **PI:** Promoción Interna

d. **FUN:** Funcionarización

e. **EST:** Estabilización

**Organigrama y Relación de Puestos de Trabajo**

**ÁREA: DESARROLLO ECONÓMICO**

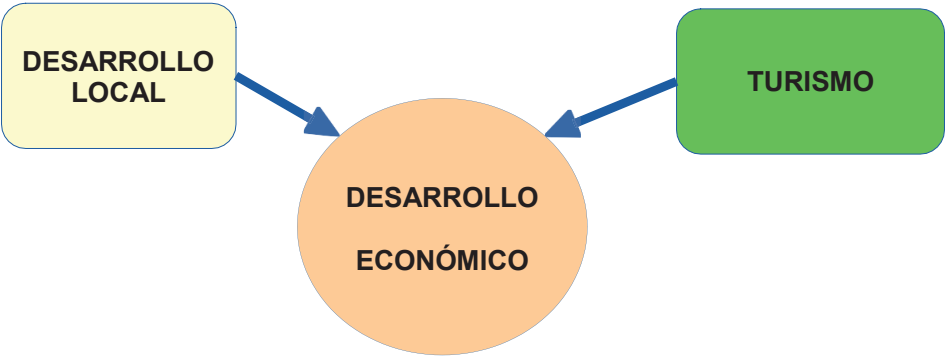



**Organigrama y Relación de Puestos de Trabajo**

**ÁREA: DESARROLLO ECONÓMICO**

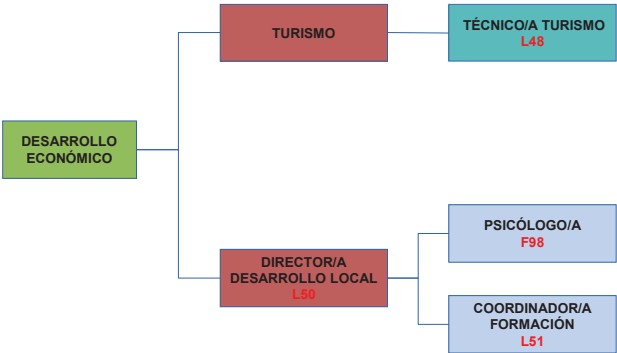

Organigrama y Relación de Puestos de Trabajo

| RELACIÓN DE PUESTOS DE TRABAJO |                             |  |                      |    |      |     |      |     |    |             |     |
|--------------------------------|-----------------------------|--|----------------------|----|------|-----|------|-----|----|-------------|-----|
| ÁREA                           |                             |  | DESARROLLO ECONÓMICO |    |      |     |      |     |    |             |     |
| UNIDAD ORGANIZATIVA            |                             |  | DESARROLLO LOCAL     |    |      |     |      |     |    |             |     |
| UNIDAD ADMINISTRATIVA          |                             |  |                      |    |      |     |      |     |    |             |     |
| PROGRAMA                       |                             |  | 241/01               |    |      |     |      |     |    |             |     |
| COD                            | DENOMINACIÓN                |  | AD                   | SP | GC P | ESC | SUBE | TIT | CD | CE 14 PAGAS | OBS |
| L50                            | DIRECTOR/A DESARROLLO LOCAL |  | L                    | C  | A2   |     |      | TS  | 23 | 9.890,93 €  | EST |
| L51                            | COORDINADOR/A FORMACION     |  | L                    | C  | C1   |     |      | TM  | 22 | 7.052,66 €  | EST |
| F98                            | PSICOLOGO/A                 |  | F                    | C  | A1   | AE  | TEC  | TS  | 26 | 6.031,43 €  | EST |

| UNIDAD ORGANIZATIVA   |                      |  | TURISMO |     |    |  |  |    |    |            |  |
|-----------------------|----------------------|--|---------|-----|----|--|--|----|----|------------|--|
| UNIDAD ADMINISTRATIVA |                      |  |         |     |    |  |  |    |    |            |  |
| PROGRAMA              |                      |  | 234/01  |     |    |  |  |    |    |            |  |
| L48                   | TECNICO/A DE TURISMO |  | L       | C-O | A2 |  |  | TS | 23 | 9.890,93 € |  |

NOMENCLATURA:

1. **CÓD:** Código Empleado Público

2. **AD:** Adscripción

a. **F:** Funcionario/a

b. **L:** Laboral

3. **SP:** Sistema de Provisión

a. **C:** Concurso

b. **O:** Oposición

c. **C-O:** Concurso – Oposición

d. **LD:** Libre designación

4. **GCP:** Grupo Clasificación Profesional

5. **ESC:** Escala

a. **HN:** Habilitación de Carácter Nacional

b. **AG:** Administración General

c. **AE:** Administración Especial

6. **SUBE:** Subescala

a. **SE:** De Servicios Especiales

b. **TEC:** Técnica

c. **GEST:** De Gestión
- d. **ADMTVA:** Administrativa

e. **AUX:** Auxiliar

f. **SUB:** Subalterna

g. **SEC:** Secretaría

h. **IT:** Intervención-Tesorería

7. **TIT:** Titulación requerida para el puesto

a. **TS:** Titulación Superior

b. **TM:** Titulación Media

c. **BAS:** Titulación Básica

d. **ST:** Sin Titulación

8. **CD:** Complemento de Destino

9. **CE:** Complemento Específico

10. **OBS:** Observaciones

a. **V:** Vacante

b. **EXC:** Excedencia

c. **PI:** Promoción Interna

d. **FUN:** Funcionarización

e. **EST:** Estabilización

**Organigrama y Relación de Puestos de Trabajo**

**ÁREA: BIENESTAR SOCIAL**

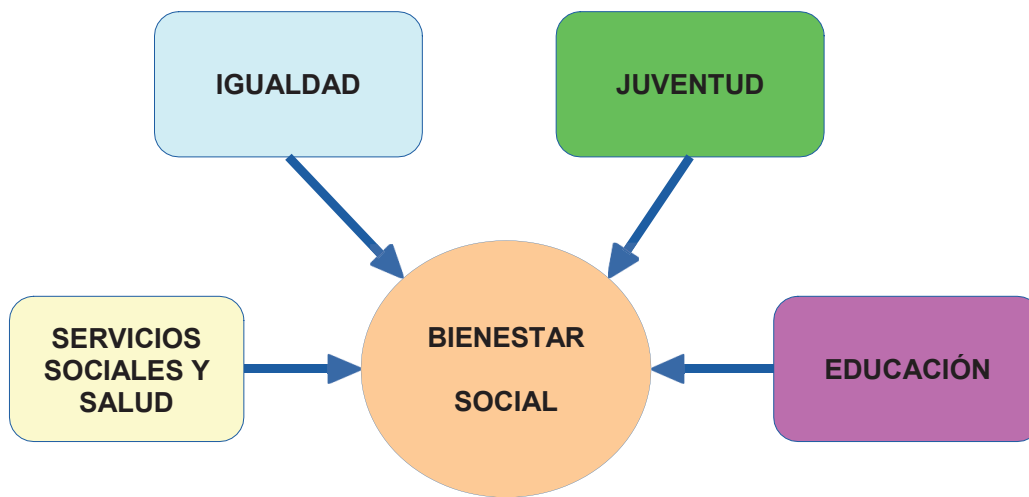

Organigrama y Relación de Puestos de Trabajo

ÁREA: BIENESTAR SOCIAL

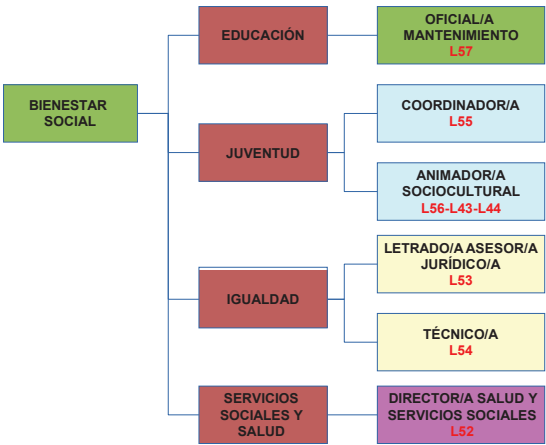

Organigrama y Relación de Puestos de Trabajo

| RELACIÓN DE PUESTOS DE TRABAJO |                                |                            |     |      |     |      |     |    |             |     |
|--------------------------------|--------------------------------|----------------------------|-----|------|-----|------|-----|----|-------------|-----|
| AREA                           |                                | BIENESTAR SOCIAL           |     |      |     |      |     |    |             |     |
| UNIDAD ORGANIZATIVA            |                                | SERVICIOS SOCIALES Y SALUD |     |      |     |      |     |    |             |     |
| UNIDAD ADMINISTRATIVA          |                                | 231/00                     |     |      |     |      |     |    |             |     |
| PROGRAMA                       |                                |                            |     |      |     |      |     |    |             |     |
| COD                            | DENOMINACIÓN                   | AD                         | SP  | GC P | ESC | SUBE | TIT | CD | CE 14 PAGAS | OBS |
| L52                            | DIRECTOR/A SALUD Y S. SOCIALES | L                          | C-O | A1   |     |      | TS  | 26 | 13.666,82 € |     |

| UNIDAD ORGANIZATIVA   |                               | IGUALDAD |   |    |  |  |    |    |            |     |
|-----------------------|-------------------------------|----------|---|----|--|--|----|----|------------|-----|
| UNIDAD ADMINISTRATIVA |                               |          |   |    |  |  |    |    |            |     |
| PROGRAMA              |                               | 231/08   |   |    |  |  |    |    |            |     |
| L53                   | LETRADO/A ASESOR/A JURIDICO/A | L        | C | A1 |  |  | TS | 26 | 7.307,04 € | EST |
| L54                   | TECNICO/A                     | L        | C | A2 |  |  | TS | 23 | 5.010,06 € | EST |

| UNIDAD ORGANIZATIVA   |                          | JUVENTUD |   |    |  |  |     |    |            |     |
|-----------------------|--------------------------|----------|---|----|--|--|-----|----|------------|-----|
| UNIDAD ADMINISTRATIVA |                          |          |   |    |  |  |     |    |            |     |
| PROGRAMA              |                          | 337/00   |   |    |  |  |     |    |            |     |
| L55                   | COORDINADOR/A            | L        | C | C1 |  |  | TM  | 22 | 8.091,30 € | EST |
| L56                   | ANIMADOR/A SOCIOCULTURAL | L        | C | C2 |  |  | BAS | 16 | 8.091,30 € | EST |
| L43                   | ANIMADOR/A SOCIOCULTURAL | L        | C | C2 |  |  | BAS | 16 | 8.091,30 € | EST |
| L44                   | ANIMADOR/A SOCIOCULTURAL | L        | C | C2 |  |  | BAS | 16 | 8.091,30 € | EST |

| UNIDAD ORGANIZATIVA   |                         | EDUCACIÓN |     |    |  |  |     |    |            |  |
|-----------------------|-------------------------|-----------|-----|----|--|--|-----|----|------------|--|
| UNIDAD ADMINISTRATIVA |                         |           |     |    |  |  |     |    |            |  |
| PROGRAMA              |                         | 320/00    |     |    |  |  |     |    |            |  |
| L57                   | OFICIAL/A MANTENIMIENTO | L         | C-O | C2 |  |  | BAS | 15 | 6.404,10 € |  |

NOMENCLATURA:

1. **CÓD:** Código Empleado Público

2. **AD:** Adscripción

a. **F:** Funcionario/a

b. **L:** Laboral

3. **SP:** Sistema de Provisión

a. **C:** Concurso

b. **O:** Oposición

c. **C-O:** Concurso – Oposición

d. **LD:** Libre designación

4. **GCP:** Grupo Clasificación Profesional

5. **ESC:** Escala

a. **HN:** Habilitación de Carácter Nacional

b. **AG:** Administración General

c. **AE:** Administración Especial

6. **SUBE:** Subescala

a. **SE:** De Servicios Especiales

b. **TEC:** Técnica

c. **GEST:** De Gestión
- d. **ADMTVA:** Administrativa

e. **AUX:** Auxiliar

f. **SUB:** Subalterna

g. **SEC:** Secretaría

h. **IT:** Intervención-Tesorería

7. **TIT:** Titulación requerida para el puesto

a. **TS:** Titulación Superior

b. **TM:** Titulación Media

c. **BAS:** Titulación Básica

d. **ST:** Sin Titulación

8. **CD:** Complemento de Destino

9. **CE:** Complemento Específico

10. **OBS:** Observaciones

a. **V:** Vacante

b. **EXC:** Excedencia

c. **PI:** Promoción Interna

d. **FUN:** Funcionarización

e. **EST:** Estabilización

**ORGANIGRAMA Y  
RELACIÓN DE  
PUESTOS DE  
TRABAJO  
AÑO 2023**

**Organismos Autónomos  
Iltre. Ayuntamiento de Palma del Río**

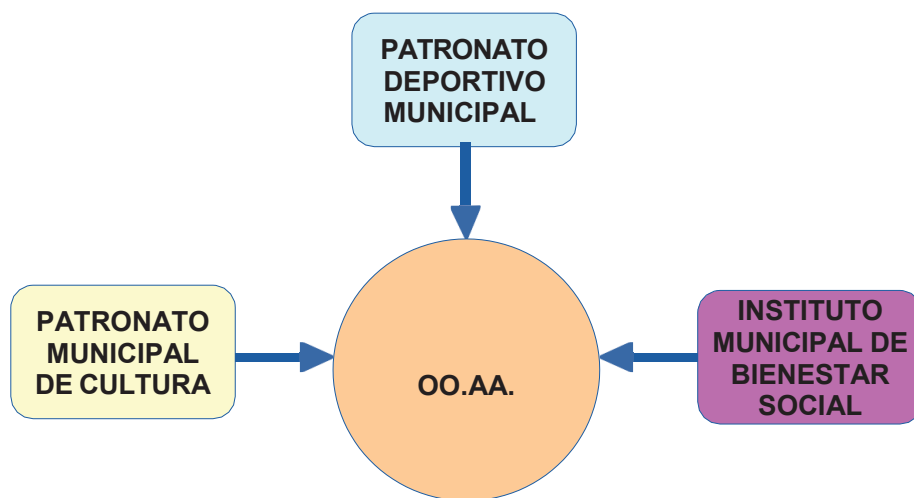
**Organigrama y Relación de Puestos de Trabajo****ORGANISMOS AUTÓNOMOS**

**Organigrama y Relación de Puestos de Trabajo**

**ORGANISMOS AUTÓNOMOS**

**ORGANIGRAMA**





**Organigrama y Relación de Puestos de Trabajo**

Organigrama y Relación de Puestos de Trabajo

| RELACIÓN DE PUESTOS DE TRABAJO |                                  |                                |     |         |     |      |     |    |                |     |
|--------------------------------|----------------------------------|--------------------------------|-----|---------|-----|------|-----|----|----------------|-----|
| ÁREA                           |                                  | OO.AA.                         |     |         |     |      |     |    |                |     |
| UNIDAD ORGANIZATIVA            |                                  | PATRONATO MUNICIPAL DE CULTURA |     |         |     |      |     |    |                |     |
| UNIDAD ADMINISTRATIVA          |                                  |                                |     |         |     |      |     |    |                |     |
| PROGRAMA                       |                                  |                                |     |         |     |      |     |    |                |     |
| COD                            | DENOMINACIÓN                     | A<br>D                         | SP  | GC<br>P | ESC | SUBE | TIT | CD | CE<br>14 PAGAS | OBS |
| L1                             | DIRECTOR/A CULTURA               | L                              | C-O | A1      |     |      | TS  | 26 | 13.666,75 €    | V   |
| UNIDAD ADMINISTRATIVA          |                                  | MUSEO                          |     |         |     |      |     |    |                |     |
| PROGRAMA                       |                                  |                                |     |         |     |      |     |    |                |     |
| L2                             | CONSERVADOR/A MUSEO              | L                              | C-O | A1      |     |      | TS  | 26 | 6.559,53 €     |     |
| L3                             | TÉCNICO/A MUSEO                  | L                              | C-O | C1      |     |      | TM  | 22 | 7.359,10 €     | V   |
| UNIDAD ADMINISTRATIVA          |                                  | ESCUELA DE MUSICA              |     |         |     |      |     |    |                |     |
| PROGRAMA                       |                                  |                                |     |         |     |      |     |    |                |     |
| L4                             | PROFESOR/A PIANO                 | L                              | C   | A2      |     |      | TS  | 23 | 1.337,32 €     | FD. |
| L5                             | PROFESOR/A DE CLARÍN             | L                              | C   | A2      |     |      | TS  | 23 | 1.302,52 €     | FD. |
| L6                             | PROFESOR/A DE GUITARRA CLÁSICA   | L                              | C   | A2      |     |      | TS  | 23 | 1.651,32 €     | FD. |
| L7                             | PROFESOR/A DE CANTO              | L                              | C-O | A2      |     |      | TS  | 23 | 900,02 €       | V   |
| L8                             | PROFESOR/A DE VIOLÍN             | L                              | C   | A2      |     |      | TS  | 23 | 878,60 €       | FD. |
| L9                             | MONITOR/A GUITARRA FLAMENCA      | L                              | C-O | C2      |     |      | BAS | 18 | 1.304,92 €     | V   |
| UNIDAD ADMINISTRATIVA          |                                  | BIBLIOTECA                     |     |         |     |      |     |    |                |     |
| PROGRAMA                       |                                  |                                |     |         |     |      |     |    |                |     |
| L10                            | BIBLIOTECARIO/A ARCHIVERO/A      | L                              | C-O | A1      |     |      | TS  | 26 | 6.559,53 €     | V   |
| L11                            | AUXILIAR DE BIBLIOTECA           | L                              | C-O | C1      |     |      | TM  | 22 | 7.359,10 €     | V   |
| L12                            | AUXILIAR DE BIBLIOTECA           | L                              | C-O | C1      |     |      | TM  | 22 | 7.359,10 €     |     |
| UNIDAD ADMINISTRATIVA          |                                  | ACTIVIDADES                    |     |         |     |      |     |    |                |     |
| PROGRAMA                       |                                  |                                |     |         |     |      |     |    |                |     |
| L13                            | DIRECTOR/A ACTIVIDADES           | L                              | C-O | A2      |     |      | TS  | 24 | 10.612,66 €    |     |
| L14                            | ADMINISTRATIVO/A                 | L                              | C-O | C1      |     |      | TM  | 22 | 7.359,10 €     | V   |
| L15                            | PEÓN ACTIVIDADES CULTURA         | L                              | C-O | AP      |     |      | ST  | 14 | 5.940,32 €     | V   |
| L16                            | AUXILIAR ACTIVIDADES CULTURA     | L                              | C-O | C2      |     |      | BAS | 17 | 7.979,43 €     |     |
| L17                            | TÉCNICO SUPERIOR IMAGEN Y SONIDO | L                              | C-O | B       |     |      | TS  | 22 | 7.359,10 €     | V   |
| L18                            | AUX. ADMINISTRATIVO/A CULTURA    | L                              | C-O | C2      |     |      | BAS | 18 | 5.991,49 €     | AA. |
| L19                            | ADMINISTRATIVO/A                 | L                              | C-O | C1      |     |      | TM  | 22 | 7.359,10 €     | PI  |

NOMENCLATURA:

1. **CÓD:** Código Empleado Público

2. **AD:** Adscripción

a. **F:** Funcionario/a

b. **L:** Laboral

3. **SP:** Sistema de Provisión

a. **C:** Concurso

b. **O:** Oposición

c. **C-O:** Concurso – Oposición

d. **LD:** Libre designación

4. **GCP:** Grupo Clasificación Profesional

5. **ESC:** Escala

a. **HN:** Habilitación de Carácter Nacional

b. **AG:** Administración General

c. **AE:** Administración Especial

6. **SUB:** Subescala

a. **SE:** De Servicios Especiales

b. **TEC:** Técnica
- c. **GEST:** De Gestión

d. **ADMVA:** Administrativa

e. **AUX:** Auxiliar

f. **SUB:** Subalterna

g. **SEC:** Secretaría

h. **IT:** Intervención-Tesorería

7. **TIT:** Titulación requerida para el puesto

a. **TS:** Titulación Superior

b. **TM:** Titulación Media

c. **BAS:** Titulación Básica

d. **ST:** Sin Titulación

8. **CD:** Complemento de Destino

9. **CE:** Complemento Específico

10. **OBS:** Observaciones

a. **V:** Vacante

b. **EXC:** Excedencia

c. **PI:** Promoción Interna

d. **FUN:** Funcionarización

e. **FD:** Fijo Discontinuo

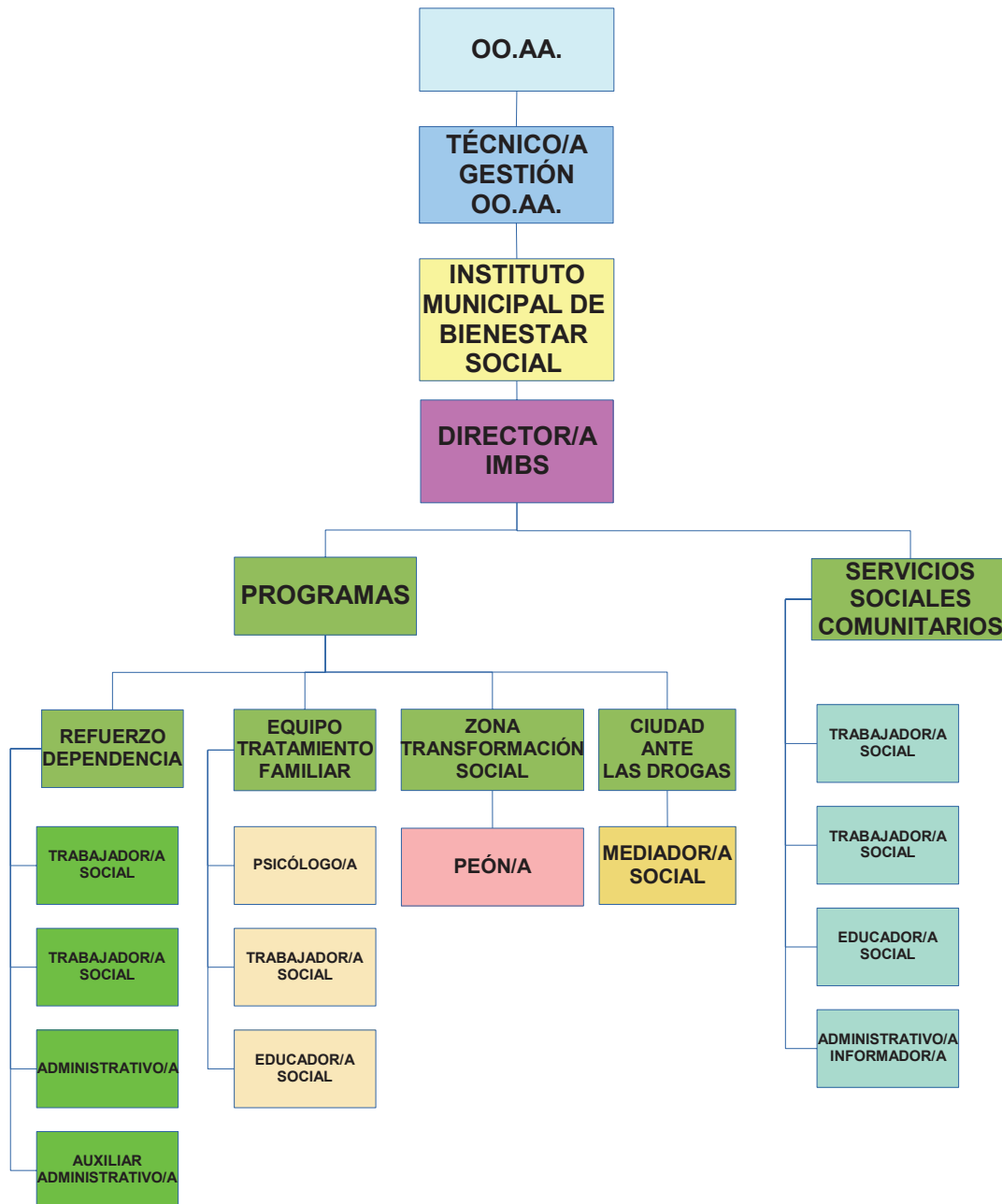
**Organigrama y Relación de Puestos de Trabajo**

Organigrama y Relación de Puestos de Trabajo

| RELACIÓN DE PUESTOS DE TRABAJO |                               |  |   |     |      |     |      |     |    |             |      |
|--------------------------------|-------------------------------|--|---|-----|------|-----|------|-----|----|-------------|------|
| ÁREA                           |                               |  | OO.AA.                                  |     |      |     |      |     |    |             |      |
| UNIDAD ORGANIZATIVA            |                               |  | INSTITUTO MUNICIPAL DE BIENESTAR SOCIAL |     |      |     |      |     |    |             |      |
| UNIDAD ADMINISTRATIVA          |                               |  |   |     |      |     |      |     |    |             |      |
| PROGRAMA                       |                               |  |   |     |      |     |      |     |    |             |      |
| COD                            | DENOMINACIÓN                  |  | AD                                      | SP  | GC P | ESC | SUBE | TIT | CD | CE 14 PAGAS | OBS  |
| L1                             | DIRECTOR/A                    |  | L                                       | C-O | A1   |     |      | TS  | 26 | 13.666,75 € | V    |
| L2                             | TRABAJADOR/A SOCIAL           |  | L                                       | C   | A2   |     |      | TS  | 23 | 7.563,31 €  | EST. |
| L3                             | TRABAJADOR/A SOCIAL           |  | L                                       | C   | A2   |     |      | TS  | 23 | 7.563,31 €  | EST. |
| L4                             | EDUCADOR/A SOCIAL             |  | L                                       | C   | A2   |     |      | TS  | 23 | 7.563,31 €  | EST. |
| L5                             | ADMINISTRATIVO/A INFORMADOR/A |  | L                                       | C   | C1   |     |      | TM  | 22 | 6.359,05 €  | EST. |

| UNIDAD ADMINISTRATIVA |                           |  | PROGRAMA REFUERZO DEPENDENCIA        |     |    |  |  |     |    |            |                            |
|-----------------------|---------------------------|--|--------------------------------------|-----|----|--|--|-----|----|------------|----------------------------|
| PROGRAMA              |                           |  |                                      |     |    |  |  |     |    |            |                            |
| L6                    | TRABAJADOR/A SOCIAL       |  | L                                    | C   | A2 |  |  | TS  | 23 | 7.563,31 € | EST.                       |
| L7                    | TRABAJADOR/A SOCIAL       |  | L                                    | C   | A2 |  |  | TS  | 23 | 7.563,31 € | EST.                       |
| L8                    | ADMINISTRATIVO/A          |  | L                                    | C   | C1 |  |  | TM  | 22 | 7.359,05 € | EST.                       |
| L9                    | AUXILIAR ADMINISTRATIVO/A |  | L                                    | C-O | C2 |  |  | BAS | 18 | 5.991,49 € | V                          |
| UNIDAD ADMINISTRATIVA |                           |  | PROGRAMA EQUIPO TRATAMIENTO FAMILIAR |     |    |  |  |     |    |            |                            |
| PROGRAMA              |                           |  |                                      |     |    |  |  |     |    |            |                            |
| L10                   | PSICOLOGO/A               |  | L                                    | C   | A1 |  |  | TS  | 26 | 7.563,31 € | EST.                       |
| L11                   | TRABAJADOR/A SOCIAL       |  | L                                    | C   | A2 |  |  | TS  | 23 | 7.563,31 € | EST.                       |
| L12                   | EDUCADOR/A SOCIAL         |  | L                                    | C   | A2 |  |  | TS  | 23 | 7.563,31 € | EST.                       |
| UNIDAD ADMINISTRATIVA |                           |  | PROGRAMA ZONA TRANSFORMACIÓN SOCIAL  |     |    |  |  |     |    |            |                            |
| PROGRAMA              |                           |  |                                      |     |    |  |  |     |    |            |                            |
| L13                   | PEON                      |  | L                                    | C   | AP |  |  | ST  | 14 | 5.940,32 € | EST.                       |
| UNIDAD ADMINISTRATIVA |                           |  | PROGRAMA CIUDAD ANTE LAS DROGAS      |     |    |  |  |     |    |            |                            |
| PROGRAMA              |                           |  |                                      |     |    |  |  |     |    |            |                            |
| L14                   | MEDIADOR/A SOCIAL         |  | L                                    | C   | A2 |  |  | TS  | 23 | 4.435,89 € | EST.<br>58,65 %<br>JORNADA |

NOMENCLATURA:

1. **CÓD:** Código Empleado Público

2. **AD:** Adscripción

a. **F:** Funcionario/a

b. **L:** Laboral

3. **SP:** Sistema de Provisión

a. **C:** Concurso

b. **O:** Oposición

c. **C-O:** Concurso – Oposición

d. **LD:** Libre designación

4. **GCP:** Grupo Clasificación Profesional

5. **ESC:** Escala

a. **HN:** Habilitación de Carácter Nacional

b. **AG:** Administración General

c. **AE:** Administración Especial

6. **SUBE:** Subescala

a. **SE:** De Servicios Especiales

b. **TEC:** Técnica

c. **GEST:** De Gestión

d. **ADMTVA:** Administrativa

e. **AUX:** Auxiliar

f. **SUB:** Subalterna

g. **SEC:** Secretaría

h. **IT:** Intervención-Tesorería

7. **TIT:** Titulación requerida para el puesto

a. **TS:** Titulación Superior

b. **TM:** Titulación Media

c. **BAS:** Titulación Básica

d. **ST:** Sin Titulación

8. **CD:** Complemento de Destino

9. **CE:** Complemento Específico

10. **OBS:** Observaciones

a. **V:** Vacante

b. **EXC:** Excedencia

c. **PI:** Promoción Interna

d. **FUN:** Funcionarización

e. **EST:** Estabilización

f. **EST. FD.:** Estabilización Fijo Discontinuo

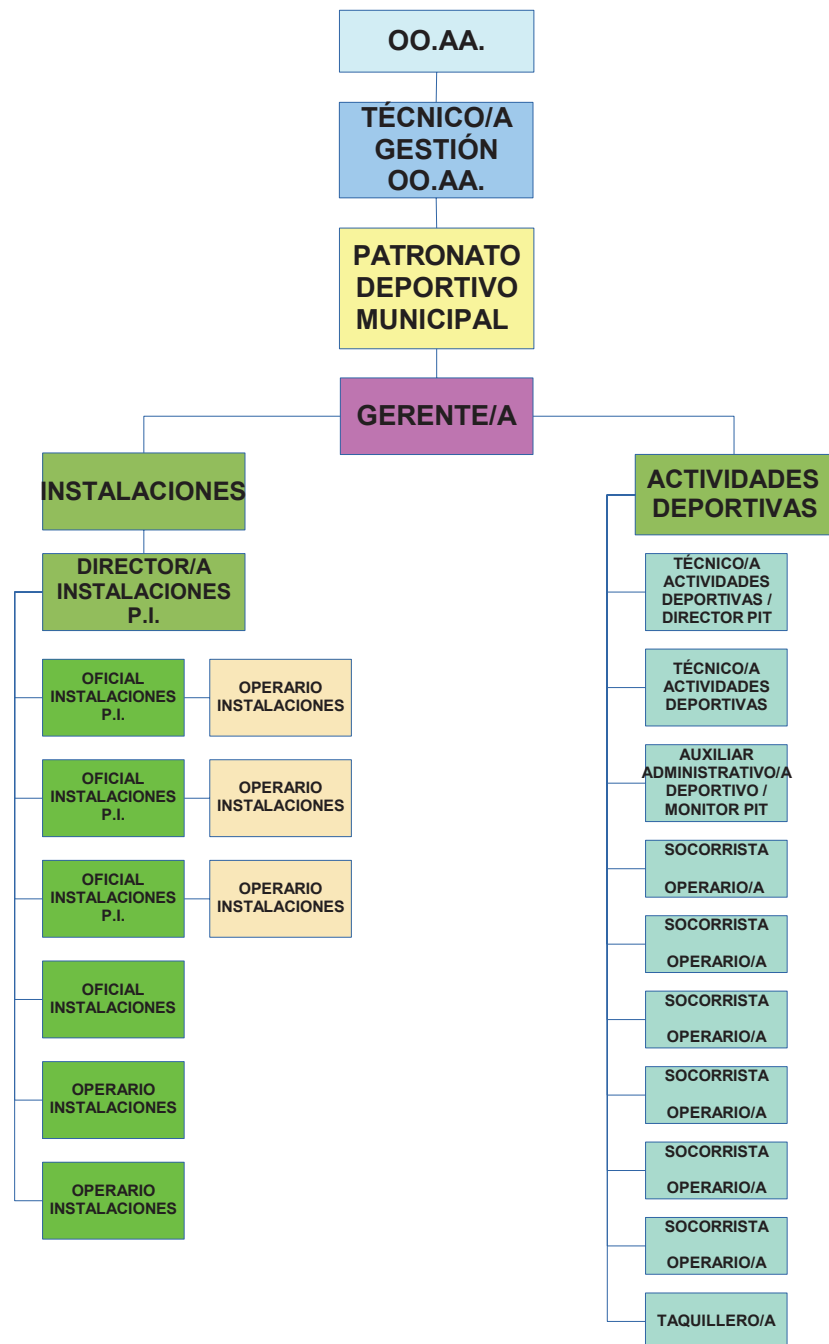
**Organigrama y Relación de Puestos de Trabajo**

Organigrama y Relación de Puestos de Trabajo

| RELACIÓN DE PUESTOS DE TRABAJO |                               |                               |     |     |     |      |     |    |             |                  |
|--------------------------------|-------------------------------|-------------------------------|-----|-----|-----|------|-----|----|-------------|------------------|
| ÁREA                           |                               | OO.AA.                        |     |     |     |      |     |    |             |                  |
| UNIDAD ORGANIZATIVA            |                               | PATRONATO DEPORTIVO MUNICIPAL |     |     |     |      |     |    |             |                  |
| UNIDAD ADMINISTRATIVA          |                               |                               |     |     |     |      |     |    |             |                  |
| PROGRAMA                       |                               |                               |     |     |     |      |     |    |             |                  |
| COD                            | DENOMINACIÓN                  | AD                            | SP  | GCP | ESC | SUBE | TIT | CD | CE 14 PAGAS | OBS              |
| L1                             | GERENTE DE DEPORTES           | L                             | C-O | A1  |     |      | TS  | 26 | 13.666,75 € | EXC              |
| UNIDAD ADMINISTRATIVA          |                               | INSTALACIONES                 |     |     |     |      |     |    |             |                  |
| PROGRAMA                       |                               |                               |     |     |     |      |     |    |             |                  |
| L2                             | DIRECTOR/A INSTALACIONES      | L                             | C-O | A2  |     |      | TS  | 24 | 10.323,72 € | P.I.             |
| L3                             | AUXILIAR ADMINISTRATIVO/A     | L                             | C-O | C2  |     |      | BAS | 18 | 6.772,65 €  |                  |
| L4                             | OFICIAL/A INSTALACIONES       | L                             | C-O | C2  |     |      | BAS | 15 | 7.953,43 €  |                  |
| L5                             | OPERARIO/A INSTALACIONES      | L                             | C   | AP  |     |      | ST  | 14 | 6.426,05 €  | EST.             |
| L6                             | OPERARIO/A INSTALACIONES      | L                             | C   | AP  |     |      | ST  | 14 | 6.426,05 €  | EST.             |
| L7                             | OPERARIO/A INSTALACIONES      | L                             | C-O | AP  |     |      | ST  | 14 | 6.426,05 €  | V                |
| L8                             | OPERARIO/A INSTALACIONES      | L                             | C-O | AP  |     |      | ST  | 14 | 6.426,05 €  | V                |
| L9                             | OPERARIO/A INSTALACIONES      | L                             | C-O | AP  |     |      | ST  | 14 | 6.426,05 €  |                  |
| L10                            | OFICIAL/A INSTALACIONES       | L                             | C-O | C2  |     |      | BAS | 15 | 7.953,43 €  | P.I.             |
| L11                            | OFICIAL/A INSTALACIONES       | L                             | C-O | C2  |     |      | BAS | 15 | 7.953,43 €  | P.I.             |
| L12                            | OFICIAL/A INSTALACIONES       | L                             | C-O | C2  |     |      | BAS | 15 | 7.953,43 €  | P.I.             |
| UNIDAD ADMINISTRATIVA          |                               | ACTIVIDADES DEPORTIVAS        |     |     |     |      |     |    |             |                  |
| PROGRAMA                       |                               |                               |     |     |     |      |     |    |             |                  |
| L13                            | TÉCNICO/A ACTIVIDADES DEPORT. | L                             | C-O | C1  |     |      | TM  | 20 | 7.915,43 €  | V                |
| L14                            | TÉCNICO/A ACTIVIDADES DEPORT. | L                             | C-O | C1  |     |      | TM  | 20 | 7.915,43 €  | V                |
| L15                            | SOCORRISTA OPERARIO/A         | L                             | C   | AP  |     |      | ST  | 13 | 1.102,62 €  | EST. FD.         |
| L16                            | SOCORRISTA OPERARIO/A         | L                             | C   | AP  |     |      | ST  | 13 | 1.102,62 €  | EST. FD.         |
| L17                            | SOCORRISTA OPERARIO/A         | L                             | C   | AP  |     |      | ST  | 13 | 1.102,62 €  | EST. FD.         |
| L18                            | SOCORRISTA OPERARIO/A         | L                             | C   | AP  |     |      | ST  | 13 | 1.102,62 €  | EST. FD.         |
| L19                            | SOCORRISTA OPERARIO/A         | L                             | C   | AP  |     |      | ST  | 13 | 1.102,62 €  | EST. FD.         |
| L20                            | SOCORRISTA OPERARIO/A         | L                             | C-O | AP  |     |      | ST  | 13 | 1.102,62 €  | V PERSONA VERANO |
| L21                            | TAQUILLERO                    | L                             | C   | AP  |     |      | ST  | 13 | 1.102,62 €  | EST. FD.         |

NOMENCLATURA:

1. **CÓD:** Código Empleado Público

2. **AD:** Adscripción

a. **F:** Funcionario/a

b. **L:** Laboral

3. **SP:** Sistema de Provisión

a. **C:** Concurso

b. **O:** Oposición

c. **C-O:** Concurso – Oposición

d. **LD:** Libre designación

4. **GCP:** Grupo Clasificación Profesional

5. **ESC:** Escala

a. **HN:** Habilitación de Carácter Nacional

b. **AG:** Administración General

c. **AE:** Administración Especial

6. **SUBE:** Subescala

a. **SE:** De Servicios Especiales

b. **TEC:** Técnica

c. **GEST:** De Gestión
- d. **ADMTVA:** Administrativa

e. **AUX:** Auxiliar

f. **SUB:** Subalterna

g. **SEC:** Secretaría

h. **IT:** Intervención-Tesorería

7. **TIT:** Titulación requerida para el puesto

a. **TS:** Titulación Superior

b. **TM:** Titulación Media

c. **BAS:** Titulación Básica

d. **ST:** Sin Titulación

8. **CD:** Complemento de Destino

9. **CE:** Complemento Específico

10. **OBS:** Observaciones

a. **V:** Vacante

b. **EXC:** Excedencia

c. **PI:** Promoción Interna

d. **FUN:** Funcionarización

e. **EST:** Estabilización

f. **EST. FD.:** Estabilización Fijo Discontinuo