

ADMINISTRACIÓN LOCAL**Ayuntamiento de Palma del Río**

BOP-A-2025-93

En la sesión ordinaria del Ayuntamiento Pleno, celebrada el día 19 de diciembre de 2024 se adoptó, entre otros, el siguiente acuerdo:

“CUARTO.- MODIFICACIÓN DEL DOCUMENTO DEL ORGANIGRAMA Y RELACIÓN DE PUESTOS DE TRABAJO DEL ILTRE. AYTO. DE PALMA DEL RÍO Y DE SUS ORGANISMOS AUTÓNOMOS.

En cumplimiento del artículo 90.2 de la Ley 7/1985, de 2 de abril, de Bases de Régimen Local, las Corporaciones locales formarán la relación de todos los puestos de trabajo existentes en su organización, en los términos previstos en la legislación básica sobre función pública.

Visto que la Relación de Puestos de Trabajo constituye una manifestación importante de la capacidad de autoorganización reconocida a las Entidades Locales en el artículo 4 de la Ley 2/1985, de 2 de abril, reguladora de las Bases del Régimen Local, en materia de recursos humanos, que se concreta en la posibilidad de configurar una organización de puestos de trabajos adaptada a sus características.

Visto que mediante la RPT se racionaliza y ordena la función pública municipal y es un instrumento esencial de la política general de personal al incluir en la misma la dimensión económica o presupuestaria.

Visto el artículo 37 de del Real Decreto Legislativo 5/2015, de 30 de octubre, por el que se aprueba el texto refundido de la Ley del Estatuto Básico del Empleado Público.

Visto el acuerdo de la Mesa General de Negociación, de fecha 29 de noviembre de 2024, sobre elevación al Órgano Municipal Competente para la adopción del acuerdo de aprobación de la modificación del Organigrama y Relación de Puestos de Trabajo.

Vista la Providencia de la Teniente de Alcalde y Concejala Delegada de Recursos Humanos, por la que se insta al Negociado de Recursos Humanos, a la Secretaría General y a la Intervención de Fondos a elaborar informe.

Visto los dos informes-propuesta emitidos por el Negociado de Recursos Humanos sobre la modificación de la RPT en el Ayuntamiento de Palma del Río y sus Organismos Autónomos, ambos emitidos con fecha 5 de diciembre de 2024.

Vistos los informes de Secretaría General, de fecha 5 de diciembre de 2024, y los informes de la Intervención de Fondos emitidos con fechas 5 y 10 de diciembre de 2024, en relación a la modificación de la RPT y del Organigrama en el Ayuntamiento de Palma del Río y sus Organismos Autónomos.

En virtud de lo anteriormente expuesto y visto el dictamen favorable de la Comisión Informativa de la Ciudad de fecha 12 de diciembre de 2024, los reunidos, por mayoría con los votos a favor de PP (12), de IU-

Código Seguro de Verificación (CSV): E446 E4A9 80AE 444D 301A **Fecha Firma:** 22-01-2025 07:58:07

Este documento es una copia electrónica de un documento original digitalizado.



E446E4A980AE444D301A

**Boletín Oficial
de la Provincia
de Córdoba**

A (3) y el concejal no adscrito (1); y la abstención de PSOE (4), que supone la mayoría exigida legalmente, acuerdan:

Primero: Aprobar la modificación del documento del Organigrama y Relación de Puestos de Trabajo del Ilte. Ayto. de Palma del Río y de sus Organismos Autónomos, en los siguientes términos:

AYUNTAMIENTO DE PALMA DEL RÍO:

- Modificar los importes establecidos para el apartado "CE 14 PAGAS" de los puestos, conforme a lo establecido por ley.

- Sustituir de los apartados "SP" la abreviatura C-O por la de C, a excepción del apartado "SP" del puesto con COD "F1", en el que se indicará "LD".

- En el Área de Administración General:

- Proceder a la amortización de los siguientes puestos:

COD: L35; Denominación: Conserje; AD: L; SP: C-O; GCP: AP; ESC:-- ; SUBE:

-- ; TIT: BAS; CD: 14; CE 14 PAGAS: 7.587,58 €; OBS:--

COD: F73; Denominación: Técnico/a Gestión OO:AA; AD: F; SP: C-O; GCP:

A1; ESC:AE ; SUBE: TEC ; TIT: TS; CD: 26; CE 14 PAGAS: 6.574,24 €; OBS: AA

- En el Área de Administración Financiera:

- Proceder a la creación del siguiente puesto en la unidad administrativa de intervención:

COD: F73; Denominación: Técnico Superior en Administración y Finanzas; AD:

F; SP: C; GCP: B; ESC:AE ; SUBE: TEC ; TIT: MED; CD: 22; CE 14 PAGAS:

8.652,28€; OBS: PI

- En el Área de Seguridad Ciudadana:

- Modificar la denominación del puesto F1, pasando a ser Jefe Policía Local.

- Proceder a la creación del siguiente puesto en la unidad administrativa de la Policía Local:

COD: F119; Denominación: Subinspector/a; AD: F; SP: C; GCP: A2; ESC:AE ;

SUBE: TEC ; TIT: SUP; CD: 25; CE 14 PAGAS: 11.880,40 €; OBS: V/PI

Código Seguro de Verificación (CSV): E446 E4A9 80AE 444D 301A **Fecha Firma:** 22-01-2025 07:58:07

Este documento es una copia electrónica de un documento original digitalizado.



E446E4A980AE444D301A

- En el Área de Desarrollo Económico:

- Crear la unidad Administrativa de Agricultura, procediendo a la creación del siguiente puesto:

COD: F126; Denominación: Biólogo/a; AD: F; SP: C; GCP: A1; ESC: AE ;

SUBE: TEC ; TIT: SUP; CD: 26; CE 14 PAGAS: 7.794,64 €; OBS:V.

- Modificar la denominación de la Unidad Administrativa "Turismo", pasando a ser "Turismo y Protocolo".

- Proceder a la adecuación retributiva del puesto COD F98 con denominación

Psicólogo/a, resultando lo siguiente: COD: L42; Denominación: Psicólogo/a;

AD: F; SP: C; GCP: A1; ESC: AE ; SUBE: TEC ; TIT: TS; CD: 26; CE 14

PAGAS: 7.794,64€; OBS:--

- En el Área de Servicios Públicos:

- Proceder a la amortización de los siguientes puestos:

COD: L26; Denominación: Jardinero/a; AD: L; SP: C-O; GCP: C2; ESC:-- ;

SUBE:---; TIT: BAS; CD: 15; CE 14 PAGAS: 9.140,18 €; OBS: A.A.

COD: F99; Denominación: Fontanero/a; AD: F; SP: C-O; GCP: C2; ESC:AE ;

SUBE: SE ; TIT: BAS; CD: 15; CE 14 PAGAS: 9.747,19 €; OBS: V

- Proceder a la creación de los siguientes puestos:

COD: F120; Denominación: Operario/a; AD: F; SP: C; GCP: C2; ESC:AE ;

SUBE:SE ; TIT: BAS; CD: 15; CE 14 PAGAS: 13.240,50 €; OBS: P.I.

COD: F121; Denominación: Operario/a; AD: F; SP: C; GCP: C2; ESC:AE ;

SUBE:SE ; TIT: BAS; CD: 15; CE 14 PAGAS: 13.240,50 €; OBS: P.I.

COD: F122; Denominación: Operario/a; AD: F; SP: C; GCP: C2; ESC:AE ;

SUBE:SE ; TIT: BAS; CD: 15; CE 14 PAGAS: 13.240,50 €; OBS: P.I.

COD: F123; Denominación: Operario/a; AD: F; SP: C; GCP: C2; ESC:AE ;

SUBE:SE ; TIT: BAS; CD: 15; CE 14 PAGAS: 13.240,50 €; OBS: P.I.

COD: F124; Denominación: Operario/a; AD: F; SP: C; GCP: C2; ESC:AE ;

SUBE:SE ; TIT: BAS; CD: 15; CE 14 PAGAS: 13.240,50 €; OBS: P.I.

COD: F125; Denominación: Operario/a; AD: F; SP: C; GCP: C2; ESC:AE ;

Código Seguro de Verificación (CSV): E446 E4A9 80AE 444D 301A **Fecha Firma:** 22-01-2025 07:58:07

Este documento es una copia electrónica de un documento original digitalizado.

Boletín Oficial
de la Provincia
de Córdoba



E446E4A980AE444D301A

SUBE:SE ; TIT: BAS; CD: 15; CE 14 PAGAS: 13.240,50 €; OBS: P.I.

COD: F99; Denominación: Técnico Superior Mantenimiento y Gestión del Agua;

AD: F; SP: C; GCP: B; ESC:AE ; SUBE: TEC ; TIT: TM; CD: 22; CE 14 PAGAS: 8.652,28 €; OBS: V.

- Modificar el Organigrama resultado lo siguiente:

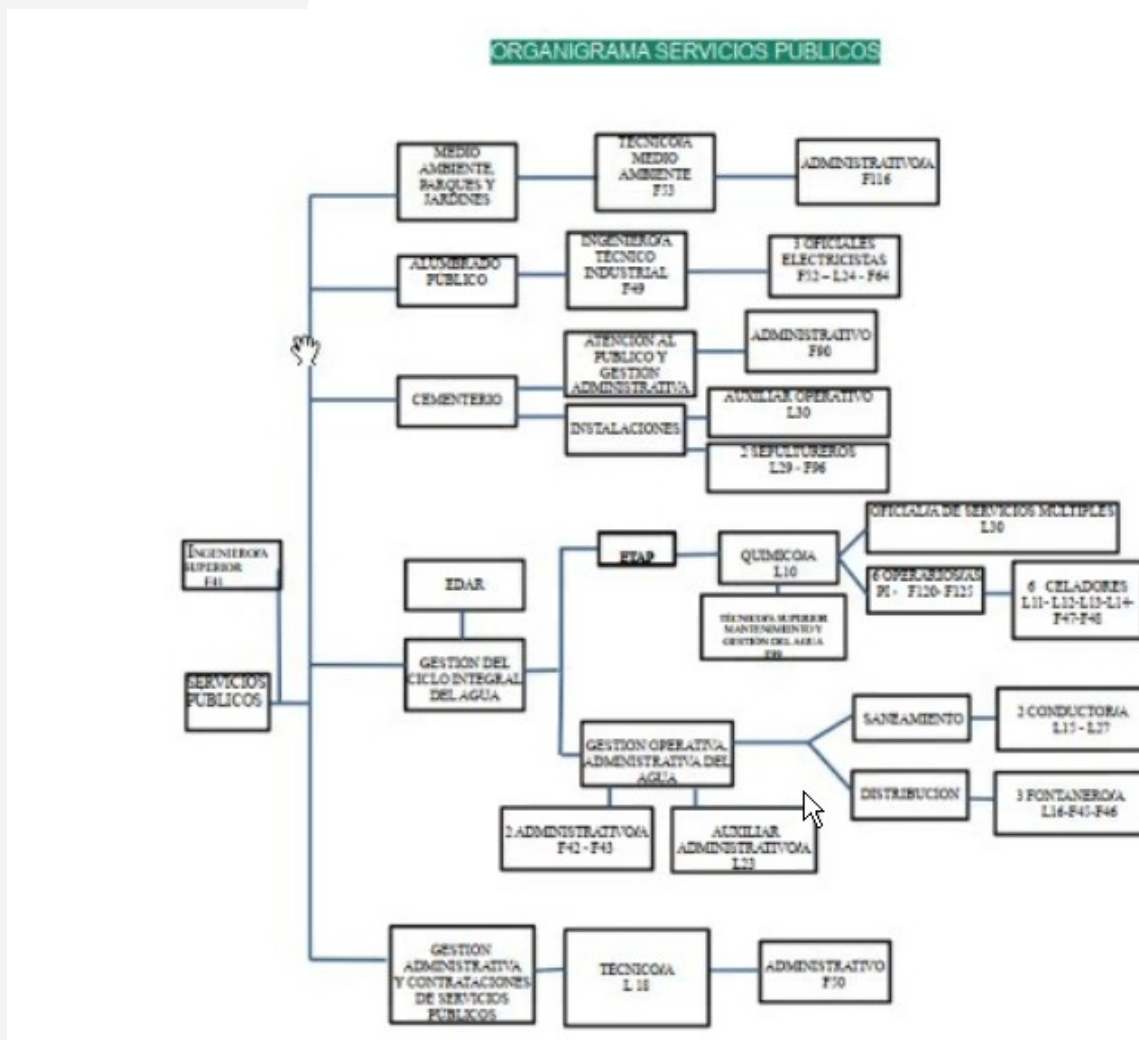

INSTITUTO MUNICIPAL DE BIENESTAR SOCIAL:

- Modificar los importes establecidos para el apartado “CE 14 PAGAS” de los puestos, conforme a lo establecido por ley.
- Sustituir de los apartados “SP” la abreviara C-O por la de C.
- Proceder a la amortización del siguiente puesto:

Código Seguro de Verificación (CSV): E446 E4A9 80AE 444D 301A Fecha Firma: 22-01-2025 07:58:07

Este documento es una copia electrónica de un documento original digitalizado.

Boletín Oficial
de la Provincia
de Córdoba



E446E4A980AE444D301A

COD: L9; Denominación: Auxiliar administrativo/a; AD: L; SP: C-O; GCP: C2; ESC:-- ; SUBE: -- ; TIT: BAS; CD:18; CE 14 PAGAS: 6.540,32 €; OBS: V.

- Crear los siguientes puestos:

COD: L9; Denominación: Educador Social; AD: L; SP: C; GCP: A2; ESC:-- ; SUBE: -- ;

TIT: TS; CD:23; CE 14 PAGAS: 8.338,54 €; OBS: V.

COD: 15; Denominación: Coordinador/a; AD: L; SP: C; GCP: A2; ESC:-- ; SUBE: -- ;

TIT: TS; CD:23; CE 14 PAGAS: 11.700,36 €; OBS: PI.

- Adscribir la plaza de Educador/a Social L9 a la Unidad Administrativa de Tratamiento Familiar.

PATRONATO MUNICIPAL DE CULTURA:

- Modificar los importes establecidos para el apartado "CE 14 PAGAS" de los puestos, conforme a lo establecido por ley.

- Sustituir de los apartados "SP" la abreviatura C-O por la de C.

- Proceder a la amortización del siguiente puesto:

COD: L3; Denominación: Técnico/a de museo; AD: L; SP: C-O; GCP: C1;

ESC:-- ; SUBE: -- ; TIT: TM; CD:22; CE 14 PAGAS: 8.074,96 €; OBS: V.

- Crear el siguiente puesto: COD: L3; Denominación: Técnico/a Turismo; AD: L;

SP: C; GCP: A2; ESC:-- ; SUBE: -- ; TIT: TS; CD:23; CE 14 PAGAS:

10.904,46€;OBS: V

Segundo: Publicar en el Boletín Oficial de la Provincia de Córdoba el texto íntegro del documento del Organigrama y Relación de Puestos de Trabajo del Il. Ayto. de Palma del Río y de sus Organismos Autónomos.

Tercero: Remitir el acuerdo del documento de la Modificación del Organigrama y Relación de Puestos de Trabajo, a la Administración del Estado y al órgano competente de la Comunidad Autónoma, dentro del plazo de treinta días a partir de la fecha de la aprobación.

Y para que así conste, expido la presente certificación, con la salvedad que determina el artículo 206 del Reglamento de Organización, Funcionamiento y Régimen Jurídico de las Entidades Locales, de orden y con el visto bueno de la Concejala con Delegación de la Firma de la Sra. Alcaldesa-Presidenta".

Contra la presente resolución, que pone fin a la vía administrativa, se podrá interponer potestativamente recurso de reposición ante el mismo órgano que lo ha dictado en el plazo de un mes contado a partir del día siguiente al de la publicación de esta resolución, de conformidad con lo dispuesto en los artículos 123 y 124

Código Seguro de Verificación (CSV): E446 E4A9 80AE 444D 301A **Fecha Firma:** 22-01-2025 07:58:07

Este documento es una copia electrónica de un documento original digitalizado.

**Boletín Oficial
de la Provincia
de Córdoba**



E446E4A980AE444D301A

de la Ley 39/2015, de 1 de octubre, del Procedimiento Administrativo Común de las Administraciones Públicas.

No obstante, se podrá interponer directamente recurso contencioso-administrativo en el plazo de dos meses contados a partir del día siguiente al de la publicación de esta resolución ante el Juzgado de lo Contencioso Administrativo, conforme a lo dispuesto en el artículo 123 de la Ley 39/2015, de 1 de octubre, del Procedimiento Administrativo Común de las Administraciones Públicas, y artículo 8 de la Ley 29/1998, de 13 de julio, reguladora de la Jurisdicción Contenciosa-Administrativa en relación con el artículo 46 de la citada Ley Jurisdiccional.

En el supuesto de que fuese interpuesto recurso potestativo de reposición, el plazo para interponer el Recurso Contencioso-Administrativo se contará desde el día siguiente a aquel en que se notifique la resolución expresa del recurso potestativo de reposición, o en que éste deba entenderse presuntamente desestimado.

No obstante se podrá ejercitar, en su caso, cualquier otro recurso estime procedente.

Palma del Río, 13 de enero de 2025.– La Concejala de Administración General, Rosa María Canovaca Segura.

Código Seguro de Verificación (CSV): E446 E4A9 80AE 444D 301A **Fecha Firma:** 22-01-2025 07:58:07

Este documento es una copia electrónica de un documento original digitalizado.



E446E4A980AE444D301A

**Boletín Oficial
de la Provincia
de Córdoba**



ORGANIGRAMA Y RELACIÓN DE PUESTOS DE TRABAJO AÑO 2025

Ilte. Ayuntamiento de Palma del Río

Código Seguro de Verificación (CSV): E446 E4A9 80AE 444D 301A **Fecha Firma:** 22-01-2025 07:58:07
Este documento es una copia electrónica de un documento original digitalizado.

**Boletín Oficial
de la Provincia
de Córdoba**

Firma automática



E446E4A980AE444D301A

Organigrama y Relación de Puestos de Trabajo

2025

ESQUEMA ORGANIZATIVO



AYUNTAMIENTO DE PALMA DEL RÍO

Plaza Mayor de Andalucía, 1 - 14700 Palma del Río (Córdoba) Tlf.: 957 710 244

Código Seguro de Verificación (CSV): E446 E4A9 80AE 444D 301A Fecha Firma: 22-01-2025 07:58:07

Este documento es una copia electrónica de un documento original digitalizado.



E446E4A980AE444D301A

Boletín Oficial
de la Provincia
de Córdoba

ÁREA: ADMINISTRACIÓN GENERAL

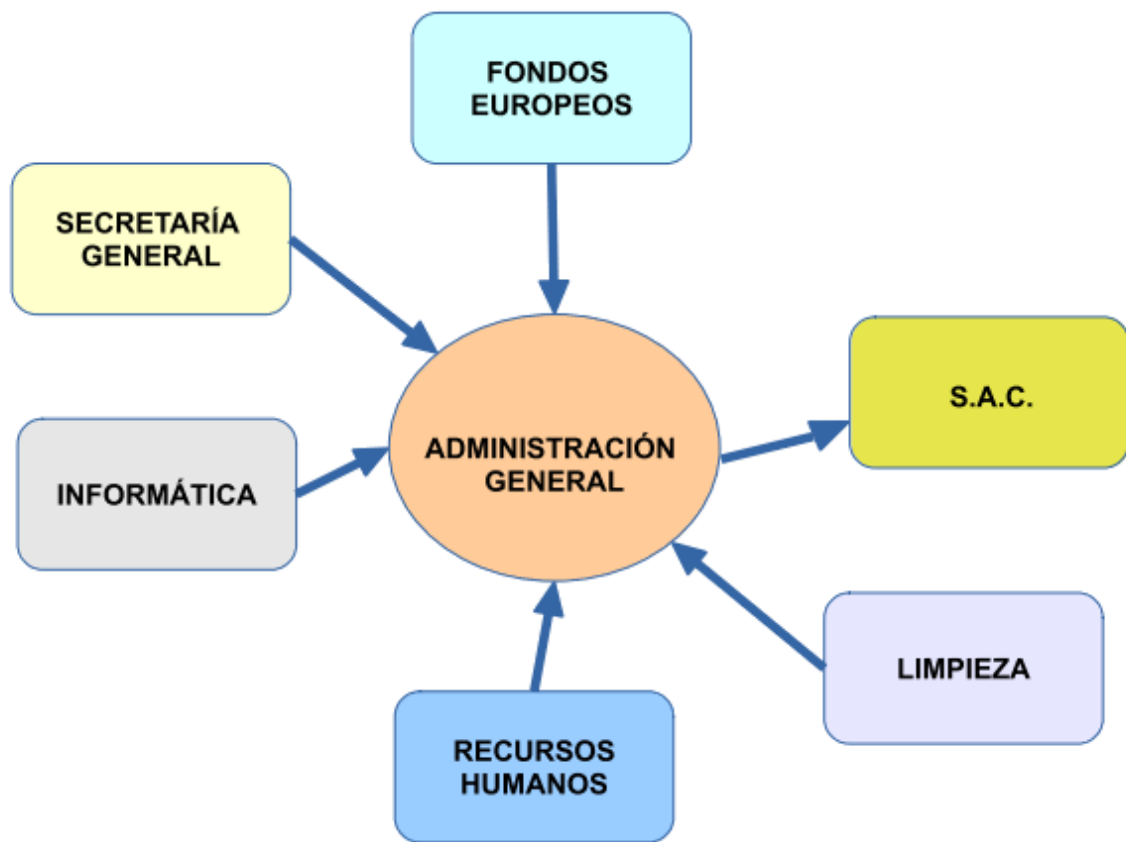

AYUNTAMIENTO DE PALMA DEL RÍO
Plaza Mayor de Andalucía, 1 – 14700 Palma del Río (Córdoba) Tlf.: 957 710 244

Código Seguro de Verificación (CSV): E446 E4A9 80AE 444D 301A Fecha Firma: 22-01-2025 07:58:07
Este documento es una copia electrónica de un documento original digitalizado.



E446E4A980AE444D301A

Boletín Oficial
de la Provincia
de Córdoba

ÁREA: ADMINISTRACIÓN GENERAL

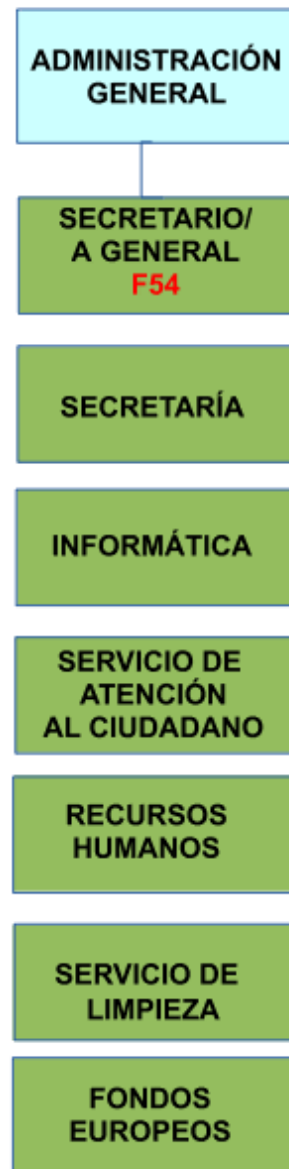

AYUNTAMIENTO DE PALMA DEL RÍO
Plaza Mayor de Andalucía, 1 – 14700 Palma del Río (Córdoba) Tlf.: 957 710 244

Código Seguro de Verificación (CSV): E446 E4A9 80AE 444D 301A Fecha Firma: 22-01-2025 07:58:07
Este documento es una copia electrónica de un documento original digitalizado.



E446E4A980AE444D301A

Boletín Oficial
de la Provincia
de Córdoba

Organigrama y Relación de Puestos de Trabajo

2025

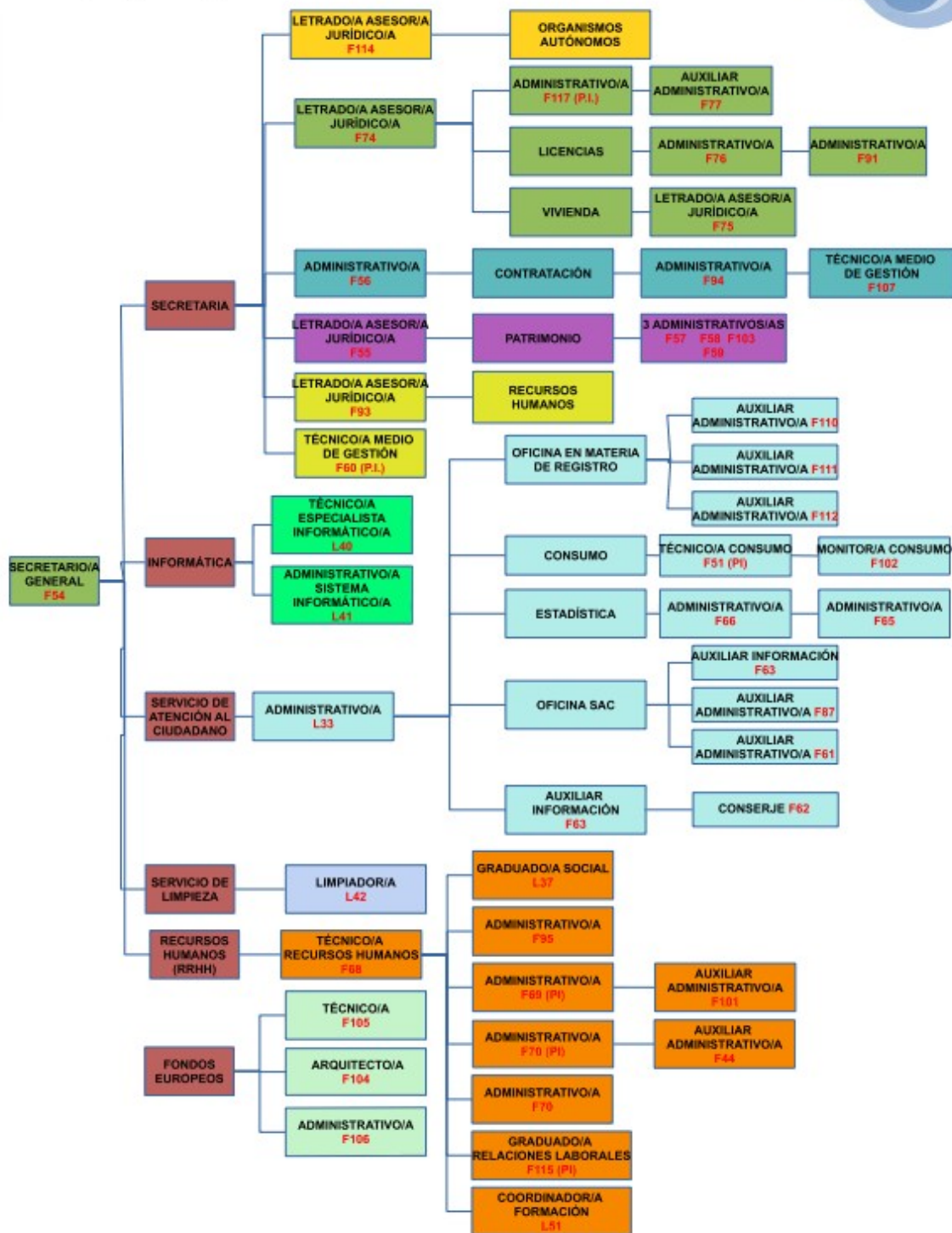

AYUNTAMIENTO DE PALMA DEL RÍO

Plaza Mayor de Andalucía, 1 - 14700 Palma del Río (Córdoba) Tlf.: 957 710 244

Código Seguro de Verificación (CSV): E446 E4A9 80AE 444D 301A

Fecha Firma: 22-01-2025 07:58:07

Este documento es una copia electrónica de un documento original digitalizado.

Boletín Oficial
de la Provincia
de Córdoba

E446E4A980AE444D301A

Organigrama y Relación de Puestos de Trabajo

2025

RELACIÓN DE PUESTOS DE TRABAJO

ÁREA		ADMINISTRACIÓN GENERAL								
UNIDAD ORGANIZATIVA		SECRETARÍA GENERAL								
UNIDAD ADMINISTRATIVA										
PROGRAMA		920/00								
COD	DENOMINACIÓN	AD	SP	GC P	ESC	SUBE	TIT	CD	CE 14 PAGAS	OBS
F54	SECRETARIO/A GENERAL	F	C	A1	HN	SEC	TS	30	15.067,36 €	
F60	TÉCNICO MEDIO DE GESTIÓN	F	C	A2	AG	GEST	TS	25	8.113,14 €	PI
UNIDAD ADMINISTRATIVA		PATRIMONIO								
F55	LETRADO/A ASESOR/A JURÍDICO	F	C	A1	AE	TEC	TS	26	11.689,72€	
F57	ADMINISTRATIVO/A	F	C	C1	AG	ADMTVA	TM	22	8.113,14 €	V
F58	ADMINISTRATIVO/A	F	C	C1	AG	ADMTVA	TM	22	8.113,14 €	
F59	ADMINISTRATIVO/A	F	C	C1	AG	ADMTVA	TM	22	8.113,14 €	
F103	ADMINISTRATIVO/A	F	C	C1	AG	ADMTVA	TM	22	8.113,14 €	V
UNIDAD ADMINISTRATIVA		CONTRATACIÓN								
F56	ADMINISTRATIVO/A	F	C	C1	AG	ADMTVA	TM	22	8.113,14 €	
F107	TÉCNICO MEDIO DE GESTIÓN	F	C	A2	AG	GEST	TS	25	8.113,14 €	
F94	ADMINISTRATIVO/A	F	C	C1	AG	ADMTVA	TM	22	8.113,14 €	
UNIDAD ADMINISTRATIVA		ORGANISMOS AUTÓNOMOS								
F114	LETRADO/A ASESOR/A JURÍDICO/A	F	C	A1	AE	TEC	TS	26	8.172,55 €	V
UNIDAD ADMINISTRATIVA		ASESORÍA JURÍDICA DE URBANISMO								
F74	LETRADO/A ASESOR/A JURÍDICO/A	F	C	A1	AE	TEC	TS	26	11.689,72 €	
F75	LETRADO/A ASESOR/A JURÍDICO/A	F	C	A1	AE	TEC	TS	26	8.172,55 €	
F76	ADMINISTRATIVO/A	F	C	C1	AG	ADMTVA	TM	22	8.113,14 €	
F91	ADMINISTRATIVO/A	F	C	C1	AG	ADMTVA	TM	22	8.113,14€	V
F117	ADMINISTRATIVO/A	F	C	C1	AG	ADMTVA	TM	22	8.113,14€	PI
F77	AUXILIAR ADMINISTRATIVO/A	F	C	C2	AG	AUX	BAS	18	6.605,34 €	
UNIDAD ADMINISTRATIVA		ASESORÍA JURÍDICA DE RECURSOS HUMANOS								
F93	LETRADO/A ASESOR/A JURÍDICO/A	F	C	A1	AE	TEC	TS	26	8.172,55 €	V
UNIDAD ORGANIZATIVA		SAC								
UNIDAD ADMINISTRATIVA										
PROGRAMA										
L33	ADMINISTRATIVO/A	L	C	C1			TM	22	9.258,48 €	
UNIDAD ADMINISTRATIVA		OFICINA SAC								
PROGRAMA		920/00								
F61	AUXILIAR ADMINISTRATIVO/A	F	C	C2	AG	AUX	BAS	18	6.605,34 €	V
F63	AUXILIAR INFORMACIÓN	F	C	C2	AG	AUX	BAS	18	6.548,78 €	
F87	AUXILIAR ADMINISTRATIVO/A	F	C	C2	AG	AUX	BAS	18	6.605,34 €	V
UNIDAD ADMINISTRATIVA		OFICINA DE ASISTENCIA EN MATERIA DE REGISTRO								
PROGRAMA		920/00								
F110	AUXILIAR ADMINISTRATIVO/A	F	C	C2	AG	AUX	BAS	18	6.605,34 €	V
F111	AUXILIAR ADMINISTRATIVO/A	F	C	C2	AG	AUX	BAS	18	6.605,34 €	V
F112	AUXILIAR ADMINISTRATIVO/A	F	C	C2	AG	AUX	BAS	18	6.605,34 €	V
UNIDAD ADMINISTRATIVA		CONSUMO								
PROGRAMA		493/01								
F51	TÉCNICO/A CONSUMO	F	C	A2	AE	TEC	TS	23	7.774,48 €	PI
F102	MONITOR/CONSUMO	F	C	C1	AG	ADMTVA	TM	22	7.774,48 €	
UNIDAD ADMINISTRATIVA		ESTADÍSTICA								
PROGRAMA		920/00								
F65	ADMINISTRATIVO/A	F	C	C1	AG	ADMTVA	TM	22	8.113,14 €	
F66	AUXILIAR ADMINISTRATIVO/A	F	C	C2	AG	AUX	BAS	18	6.605,34 €	V
UNIDAD ADMINISTRATIVA		CONSERJERÍA								
PROGRAMA		920/00								
F62	CONSERJE	F	C	AP	AG	SUB	ST	14	7.623,42 €	V

AYUNTAMIENTO DE PALMA DEL RÍO

Plaza Mayor de Andalucía, 1 – 14700 Palma del Río (Córdoba) Tlf.: 957 710 244

Código Seguro de Verificación (CSV): E446 E4A9 80AE 444D 301A Fecha Firma: 22-01-2025 07:58:07

Este documento es una copia electrónica de un documento original digitalizado.

Boletín Oficial
de la Provincia
de Córdoba

E446E4A980AE444D301A

Organigrama y Relación de Puestos de Trabajo

2025

UNIDAD ORGANIZATIVA		FONDOS EUROPEOS									
UNIDAD ADMINISTRATIVA											
PROGRAMA		920/05									
F104	ARQUITECTO/A	F	C	A1	AE	TEC	TS	26	7.794,64 €		
F105	TÉCNICO/A	F	C	A1	AE	TEC	TS	26	7.794,64 €		
F106	ADMINISTRATIVO/A	F	C	C1	AE	ADMTVA	TM	22	8.113,14 €	V	

UNIDAD ORGANIZATIVA		INFORMÁTICA									
UNIDAD ADMINISTRATIVA											
PROGRAMA		920/04									
L40	TÉCNICO/A ESPEC. INFORMÁTICA	L	C	B			TM	22	8.652,28 €		
L41	ADMINISTR. SIST. INFORMÁTICO	L	C	B			TM	22	8.652,28 €		

UNIDAD ORGANIZATIVA		SERVICIO DE LIMPIEZA									
UNIDAD ADMINISTRATIVA											
PROGRAMA		920/03									
L42	LIMPIADOR/A	L	C	AP			ST	14	7.623,42 €		

UNIDAD ORGANIZATIVA		RECURSOS HUMANOS									
UNIDAD ADMINISTRATIVA											
PROGRAMA		920/00									
F68	TÉCNICO/A RECURSOS HUMANOS	F	C	A2	AE	TEC	TS	25	11.467,68 €		
L37	GRADUADO/A SOCIAL	L	C	A2			TS	23	8.338,68 €		
F115	GRADUADO/A RELACIONES LABORALES	F	C	A2	AE	TEC	TS	23	8.338,68 €	PI	
L51	COORDINADOR/A FORMACIÓN	L	C	C1			TM	22	7.774,48 €		
F70	ADMINISTRATIVO/A	F	C	C1	AG	ADMTVA	TM	22	8.113,14 €		
F69	ADMINISTRATIVO/A	F	C	C1	AG	ADMTVA	TM	22	8.113,14 €	PI	
F71	ADMINISTRATIVO/A	F	C	C1	AG	ADMTVA	TM	22	8.113,14 €	PI	
F95	ADMINISTRATIVO/A	F	C	C1	AG	ADMTVA	TM	22	8.113,14 €	V	
F101	AUXILIAR ADMINISTRATIVO	F	C	C2	AG	AUX	BAS	18	6.605,34 €		
F44	AUXILIAR ADMINISTRATIVO/A	F	C	C2	AG	AUX	BAS	18	6.605,34 €		

NOMENCLATURA:

- CÓD:** Código Empleado Público
- AD:** Adscripción
 - F: Funcionario/a
 - L: Laboral
- SP:** Sistema de Provisión
 - C: Concurso
 - LD: Libre designación
- GCP:** Grupo Clasificación Profesional
- ESC:** Escala
 - HN: Habilitación de Carácter Nacional
 - AG: Administración General
 - AE: Administración Especial
- SUB:** Subescala
 - SE: De Servicios Especiales
 - TEC: Técnica
 - GEST: De Gestión
 - ADMTVA: Administrativa
- AUX:** Auxiliar
- SUB:** Subalterna
- SEC:** Secretaria
- IT:** Intervención-Tesorería
- TIT:** Titulación requerida para el puesto
 - TS: Titulación Superior
 - TM: Titulación Media
 - BAS: Titulación Básica
 - ST: Sin Titulación
- CD:** Complemento de Destino
- CE:** Complemento Específico
- OBS:** Observaciones
 - V: Vacante
 - EXC: Excedencia
 - PI: Promoción Interna
 - FUN: Funcionarización
 - EST: Estabilización
 - A.A.: A.Amortizar

AYUNTAMIENTO DE PALMA DEL RÍO

Plaza Mayor de Andalucía, 1 – 14700 Palma del Río (Córdoba) Tlf.: 957 710 244

Código Seguro de Verificación (CSV): E446 E4A9 80AE 444D 301A Fecha Firma: 22-01-2025 07:58:07

Este documento es una copia electrónica de un documento original digitalizado.

Boletín Oficial
de la Provincia
de Córdoba

E446E4A980AE444D301A



Organigrama y Relación de Puestos de Trabajo

2025

ÁREA: ADMINISTRACIÓN FINANCIERA



AYUNTAMIENTO DE PALMA DEL RÍO
Plaza Mayor de Andalucía, 1 – 14700 Palma del Río (Córdoba) Tlf.: 957 710 244

Código Seguro de Verificación (CSV): E446 E4A9 80AE 444D 301A **Fecha Firma:** 22-01-2025 07:58:07
Este documento es una copia electrónica de un documento original digitalizado.

**Boletín Oficial
de la Provincia
de Córdoba**

Firma automática



E446E4A980AE444D301A



Organigrama y Relación de Puestos de Trabajo



ÁREA: ADMINISTRACIÓN FINANCIERA

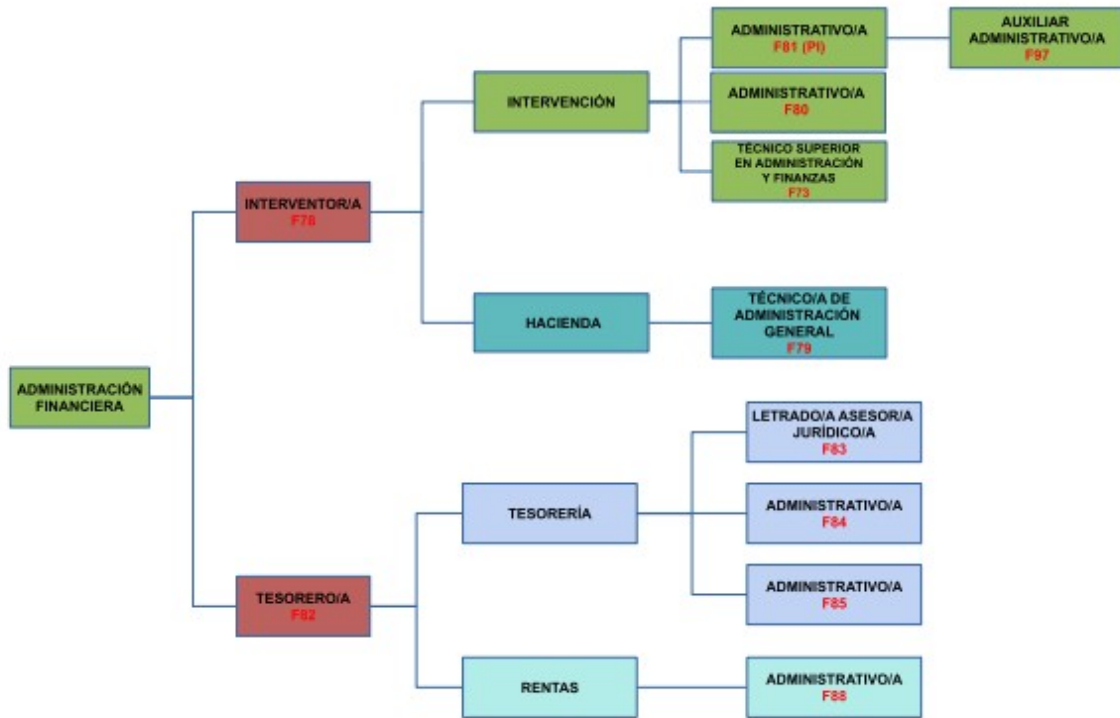

AYUNTAMIENTO DE PALMA DEL RÍO
Plaza Mayor de Andalucía, 1 – 14700 Palma del Río (Córdoba) Tlf.: 957 710 244

Código Seguro de Verificación (CSV): E446 E4A9 80AE 444D 301A Fecha Firma: 22-01-2025 07:58:07
Este documento es una copia electrónica de un documento original digitalizado.

Boletín Oficial
de la Provincia
de Córdoba



E446E4A980AE444D301A



Organigrama y Relación de Puestos de Trabajo

2025

RELACIÓN DE PUESTOS DE TRABAJO										
ÁREA		ADMINISTRACIÓN FINANCIERA								
UNIDAD ORGANIZATIVA		INTERVENCIÓN								
UNIDAD ADMINISTRATIVA		INTERVENCIÓN								
PROGRAMA		931/00								
CÓD	DENOMINACIÓN	AD	SP	GC P	ESC	SUBE	TIT	CD	CE 14 PAGAS	OB S
F78	INTERVENTOR/A	F	C	A1	HN	IT	TS	30	15.067,36 €	V
F80	ADMINISTRATIVO/A	F	C	C1	AG	ADMTVA	TM	22	8.113,14 €	
F81	ADMINISTRATIVO/A	F	C	C1	AG	ADMTVA	TM	22	8.113,14 €	P.I.
F97	AUXILIAR ADMINISTRATIVO/A	F	C	C2	AG	AUX	BAS	18	6.605,34 €	
F73	TEC. SUP. ADMON Y FINANZAS	F	C	B	AE	TEC	MED	22	8.652,28 €	P.I.
UNIDAD ORGANIZATIVA		TESORERÍA								
UNIDAD ADMINISTRATIVA		TESORERÍA								
PROGRAMA		931/00								
F82	TESORERO/A	F	C	A1	HN	IT	TS	30	13.958,84 €	
F83	LETRADO/A ASESOR/A JURÍDICO/A	F	C	A-1	AG	TEC	TS	26	8.172,55 €	V
F84	ADMINISTRATIVO/A	F	C	C1	AG	ADMTVA	TM	22	8.113,14 €	
F85	ADMINISTRATIVO/A	F	C	C1	AG	ADMTVA	TM	22	8.113,14 €	
UNIDAD ORGANIZATIVA		RENTAS								
UNIDAD ADMINISTRATIVA		RENTAS								
PROGRAMA		931/00								
F88	ADMINISTRATIVO/A	F	C	C1	AG	AUX	BAS	22	8.113,14 €	V
UNIDAD ORGANIZATIVA		HACIENDA								
UNIDAD ADMINISTRATIVA		HACIENDA								
PROGRAMA		931/00								
F79	TÉCNICO/A ADMON. GENERAL	F	C	A1	AG	TEC	TS	26	8.070,58 €	

NOMENCLATURA:

- CÓD:** Código Empleado Público
- AD:** Adscripción
 - F: Funcionario/a
 - L: Laboral
- SP:** Sistema de Provisión
 - C: Concurso
 - LD: Libre designación
- GCP:** Grupo Clasificación Profesional
- ESC:** Escala
 - HN: Habilitación de Carácter Nacional
 - AG: Administración General
 - AE: Administración Especial
- SUBE:** Subescala
 - SE: De Servicios Especiales
 - TEC: Técnica
 - GEST: De Gestión
 - ADMTVA: Administrativa
- AUX:** Auxiliar
- SUB:** Subalterna
- SEC:** Secretaria
- IT:** Intervención-Tesorería
- TIT:** Titulación requerida para el puesto
 - TS: Titulación Superior
 - TM: Titulación Media
 - BAS: Titulación Básica
 - ST: Sin Titulación
- CD:** Complemento de Destino
- CE:** Complemento Específico
- OBS:** Observaciones
 - V: Vacante
 - EXC: Excedencia
 - PI: Promoción Interna
 - FUN: Funcionarización
 - EST: Estabilización
 - A.A.: A Amortizar

AYUNTAMIENTO DE PALMA DEL RÍO

Plaza Mayor de Andalucía, 1 – 14700 Palma del Río (Córdoba) Tlf.: 957 710 244

Código Seguro de Verificación (CSV): E446 E4A9 80AE 444D 301A Fecha Firma: 22-01-2025 07:58:07

Este documento es una copia electrónica de un documento original digitalizado.

Boletín Oficial
de la Provincia
de Córdoba

Organigrama y Relación de Puestos de Trabajo



ÁREA: SEGURIDAD CIUDADANA

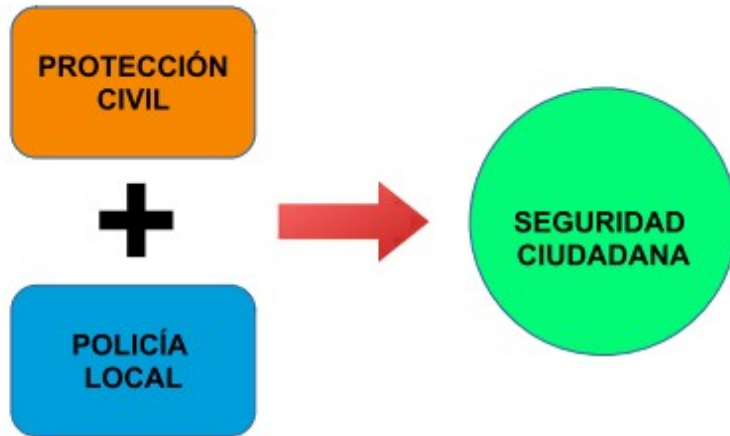

AYUNTAMIENTO DE PALMA DEL RÍO
Plaza Mayor de Andalucía, 1 – 14700 Palma del Río (Córdoba) Tlf.: 957 710 244

Código Seguro de Verificación (CSV): E446 E4A9 80AE 444D 301A **Fecha Firma:** 22-01-2025 07:58:07
Este documento es una copia electrónica de un documento original digitalizado.



E446E4A980AE444D301A

**Boletín Oficial
de la Provincia
de Córdoba**

Organigrama y Relación de Puestos de Trabajo



ÁREA: SEGURIDAD CIUDADANA

ORGANIGRAMA

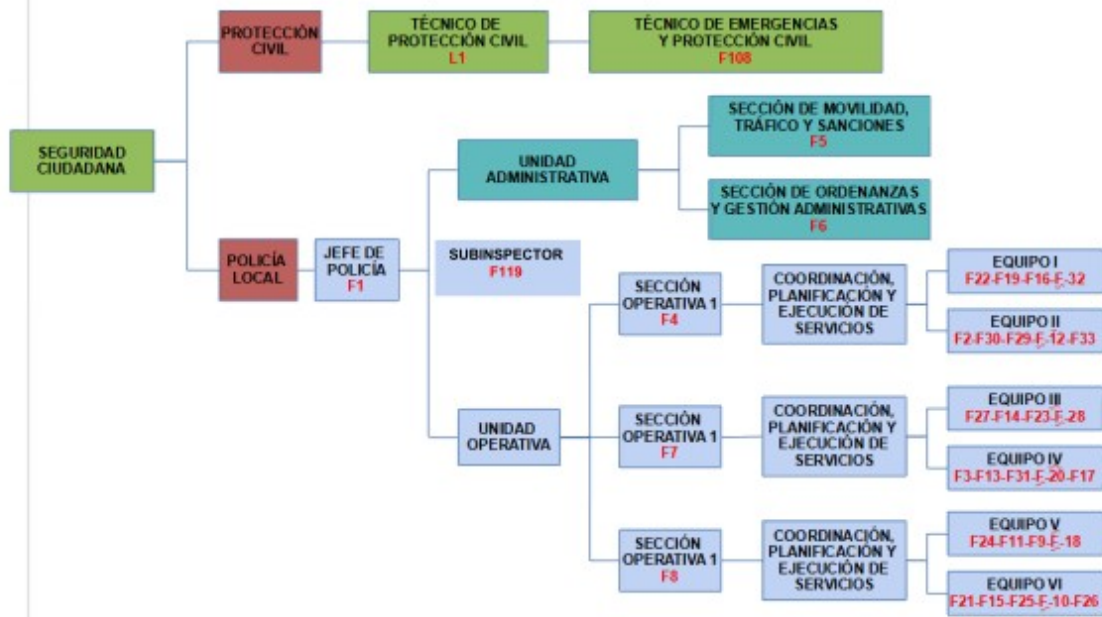

AYUNTAMIENTO DE PALMA DEL RÍO
Plaza Mayor de Andalucía, 1 – 14700 Palma del Río (Córdoba) Tlf.: 957 710 244

Código Seguro de Verificación (CSV): E446 E4A9 80AE 444D 301A Fecha Firma: 22-01-2025 07:58:07
Este documento es una copia electrónica de un documento original digitalizado.

Boletín Oficial
de la Provincia
de Córdoba



E446E4A980AE444D301A

Organigrama y Relación de Puestos de Trabajo

2025

RELACIÓN DE PUESTOS DE TRABAJO										
ÁREA		SEGURIDAD CIUDADANA								
UNIDAD ORGANIZATIVA		POLICÍA LOCAL								
UNIDAD ADMINISTRATIVA		130/00								
PROGRAMA										
COD	DENOMINACIÓN	AD	SP	GCP	ESC	SUBE	TIT	CD	CE 14 PAGAS	OBS
F1	JEFE POLICÍA LOCAL	F	LD	A2	AE	SE	TS	26	14.900,20 €	
F119	SUBINSPECTOR	F	C	A2	AE	SE	TS	25	11.880,40 €	
F2	OFICIAL POLICÍA LOCAL	F	C	C1	AE	SE	TS	22	11.934,16 €	V/P.I.
F3	OFICIAL POLICÍA LOCAL	F	C	C1	AE	SE	TM	22	11.934,16 €	V/P.I.
F4	OFICIAL POLICÍA LOCAL	F	C	C1	AE	SE	TM	22	16.621,50 €	P.I.
F5	OFICIAL POLICÍA LOCAL	F	C	C1	AE	SE	TM	22	13.568,80 €	P.I.
F6	OFICIAL POLICÍA LOCAL	F	C	C1	AE	SE	TM	22	13.568,80 €	P.I.
F7	OFICIAL POLICÍA LOCAL	F	C	C1	AE	SE	TM	22	16.621,50 €	V/P.I.
F8	OFICIAL POLICÍA LOCAL	F	C	C1	AE	SE	TM	22	16.621,50 €	P.I.
F9	POLICÍA LOCAL	F	C	C1	AE	SE	TM	22	9.949,66 €	
F10	POLICÍA LOCAL	F	C	C1	AE	SE	TM	22	9.949,66 €	
F11	POLICÍA LOCAL	F	C	C1	AE	SE	TM	22	9.949,66 €	
F12	POLICÍA LOCAL	F	C	C1	AE	SE	TM	22	9.949,66 €	
F13	POLICÍA LOCAL	F	C	C1	AE	SE	TM	22	9.949,66 €	
F14	POLICÍA LOCAL	F	C	C1	AE	SE	TM	22	9.949,66 €	
F15	POLICÍA LOCAL	F	C	C1	AE	SE	TM	22	9.949,66 €	
F16	POLICÍA LOCAL	F	C	C1	AE	SE	TM	22	9.949,66 €	
F17	POLICÍA LOCAL	F	C	C1	AE	SE	TM	22	9.949,66 €	
F18	POLICÍA LOCAL	F	C	C1	AE	SE	TM	22	9.949,66 €	V
F19	POLICÍA LOCAL	F	C	C1	AE	SE	TM	22	9.949,66 €	V
F20	POLICÍA LOCAL	F	C	C1	AE	SE	TM	22	9.949,66 €	
F21	POLICÍA LOCAL	F	C	C1	AE	SE	TM	22	9.949,66 €	
F22	POLICÍA LOCAL	F	C	C1	AE	SE	TM	22	9.949,66 €	
F23	POLICÍA LOCAL	F	C	C1	AE	SE	TM	22	9.949,66 €	
F24	POLICÍA LOCAL	F	C	C1	AE	SE	TM	22	9.949,66 €	V
F25	POLICÍA LOCAL	F	C	C1	AE	SE	TM	22	9.949,66 €	
F26	POLICÍA LOCAL	F	C	C1	AE	SE	TM	22	9.949,66 €	
F27	POLICÍA LOCAL	F	C	C1	AE	SE	TM	22	9.949,66 €	
F28	POLICÍA LOCAL	F	C	C1	AE	SE	TM	22	9.949,66 €	V
F29	POLICÍA LOCAL	F	C	C1	AE	SE	TM	22	9.949,66 €	
F30	POLICÍA LOCAL	F	C	C1	AE	SE	TM	22	9.949,66 €	
F31	POLICÍA LOCAL	F	C	C1	AE	SE	TM	22	9.949,66 €	V
F32	POLICÍA LOCAL	F	C	C1	AE	SE	TM	22	9.949,66 €	V
F33	POLICÍA LOCAL	F	C	C1	AE	SE	TM	22	9.949,66 €	V
UNIDAD ORGANIZATIVA		PROTECCIÓN CIVIL								
UNIDAD ADMINISTRATIVA		135/00								
PROGRAMA										
COD	DENOMINACIÓN	AD	SP	GCP	ESC	SUBE	TIT	CD	CE 14 PAGAS	OBS
F108	TÉCNICO/A DE EMERGENCIA Y P. CIVIL	F	C	B	AE	SE	TM	22	8.652,28 €	V
L1	TÉCNICO/A PROTECCIÓN CIVIL	L	C	C1			TM	22	10.904,46 €	A.A.

NOMENCLATURA:

- CÓD:** Código Empleado Público
- AD:** Adscripción
 - F: Funcionario/a
 - L: Laboral
- SP:** Sistema de Provisión
 - C: Concurso
 - LD: Libre designación
- GCP:** Grupo Clasificación Profesional
- ESC:** Escala
 - HN: Habilitación de Carácter Nacional
 - AG: Administración General
 - AE: Administración Especial
- SUBE:** Subescala
 - SE: De Servicios Especiales
 - TEC: Técnica
 - GEST: De Gestión
 - ADMTVA: Administrativa
- AUX:** Auxiliar
- SUB:** Subalterna
- SEC:** Secretaria
- IT:** Intervención-Tesorería
- TIT:** Titulación requerida para el puesto
 - TS: Titulación Superior
 - TM: Titulación Media
 - BAS: Titulación Básica
 - ST: Sin Titulación
- CD:** Complemento de Destino
- CE:** Complemento Específico
- OBS:** Observaciones
 - V: Vacante
 - EXC: Excedencia
 - PI: Promoción Interna
 - FUN: Funcionarización
 - EST: Estabilización
 - A.A.: A Amortizar

AYUNTAMIENTO DE PALMA DEL RÍO

Plaza Mayor de Andalucía, 1 – 14700 Palma del Río (Córdoba) Tlf.: 957 710 244

Código Seguro de Verificación (CSV): E446 E4A9 80AE 444D 301A

Fecha Firma: 22-01-2025 07:58:07

Este documento es una copia electrónica de un documento original digitalizado.

Boletín Oficial
de la Provincia
de Córdoba

Organigrama y Relación de Puestos de Trabajo



ÁREA: URBANISMO

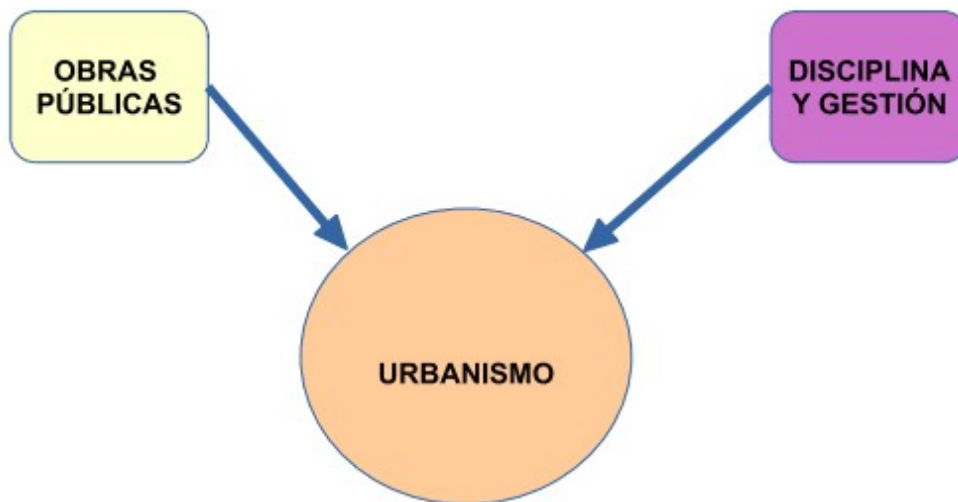

AYUNTAMIENTO DE PALMA DEL RÍO
Plaza Mayor de Andalucía, 1 - 14700 Palma del Río (Córdoba) Tlf.: 957 710 244

Código Seguro de Verificación (CSV): E446 E4A9 80AE 444D 301A **Fecha Firma:** 22-01-2025 07:58:07
Este documento es una copia electrónica de un documento original digitalizado.

**Boletín Oficial
de la Provincia
de Córdoba**



E446E4A980AE444D301A

Organigrama y Relación de Puestos de Trabajo

2025

ÁREA: URBANISMO

ORGANIGRAMA

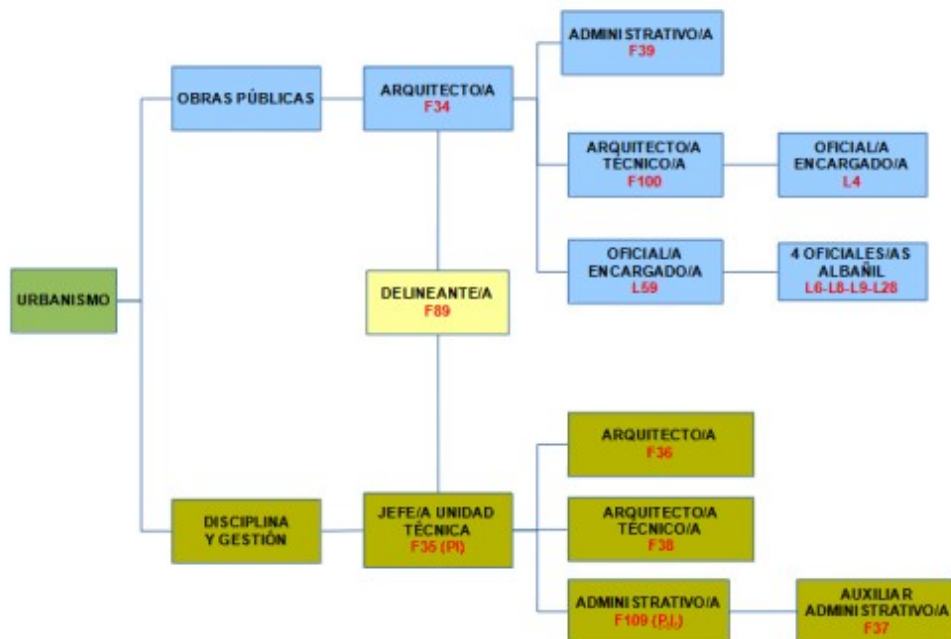

AYUNTAMIENTO DE PALMA DEL RÍO
Plaza Mayor de Andalucía, 1 – 14700 Palma del Río (Córdoba) Tlf.: 957 710 244

Código Seguro de Verificación (CSV): E446 E4A9 80AE 444D 301A **Fecha Firma:** 22-01-2025 07:58:07
Este documento es una copia electrónica de un documento original digitalizado.



E446E4A980AE444D301A

**Boletín Oficial
de la Provincia
de Córdoba**

Organigrama y Relación de Puestos de Trabajo

2025

RELACIÓN DE PUESTOS DE TRABAJO										
ÁREA		URBANISMO								
UNIDAD ORGANIZATIVA		OBRAS PÚBLICAS								
UNIDAD ADMINISTRATIVA		150/00								
PROGRAMA		150/00								
COD	DENOMINACIÓN	AD	SP	GC P	ESC	SUBE	TIT	CD	CE 14 PAGAS	OBS
F34	ARQUITECTO/A	F	C	A1	AE	TEC	TS	26	15.067,36 €	
F100	ARQUITECTO/A TÉCNICO/A	F	C	A2	AE	TEC	TS	25	11.880,40 €	
F39	ADMINISTRATIVO/A	F	C	C1	AG	ADMTVA	TM	22	8.113,14 €	
L4	OFICIAL/A ENCARGADO/A	L	C	C2			BAS	16	10.938,62 €	P.I.
L59	OFICIAL/A ENCARGADO/A	L	C	C2			BAS	16	10.938,62 €	P.I.
L6	OFICIAL/A ALBAÑIL	L	C	C2			BAS	15	9.793,28 €	
L8	OFICIAL/A ALBAÑIL	L	C	C2			BAS	15	9.793,28 €	
L9	OFICIAL/A ALBAÑIL	L	C	C2			BAS	15	9.793,28 €	
L28	OFICIAL/A ALBAÑIL	L	C	C2			BAS	15	9.793,28 €	
F89	DELINEANTE	F	C	B	AE	TEC	TM	22	7.616,70 €	V

ÁREA		URBANISMO								
UNIDAD ORGANIZATIVA		DISCIPLINA Y GESTIÓN								
UNIDAD ADMINISTRATIVA		150/00								
PROGRAMA		150/00								
COD	DENOMINACIÓN	AD	SP	GC P	ESC	SUBE	TIT	CD	CE 14 PAGAS	OBS
F35	JEFE DE UNIDAD TÉCNICA	F	C	A1	AE	TEC	TS	26	15.067,36 €	P.I.
F36	ARQUITECTO/A	F	C	A1	AE	TEC	TS	26	7.794,64 €	V
F38	ARQUITECTO/A TÉCNICO/A	F	C	A2	AE	TEC	TS	25	11.880,40 €	
F109	ADMINISTRATIVO/A	F	C	C1	AG	ADMTVA	TM	22	8.113,14 €	PI
F37	AUXILIAR ADMINISTRATIVO	F	C	C2	AG	AUX	BAS	18	6.605,34 €	

NOMENCLATURA:

- CÓD:** Código Empleado Público
- AD:** Adscripción
 - F: Funcionario/a
 - L: Laboral
- SP:** Sistema de Provisión
 - C: Concurso
 - LD: Libre designación
- GCP:** Grupo Clasificación Profesional
- ESC:** Escala
 - HN: Habilitación de Carácter Nacional
 - AG: Administración General
 - AE: Administración Especial
- SUBE:** Subescala
 - SE: De Servicios Especiales
 - TEC: Técnica
 - GEST: De Gestión
 - ADMTVA: Administrativa
- TIT:** Titulación requerida para el puesto
 - TS: Titulación Superior
 - TM: Titulación Media
 - BAS: Titulación Básica
 - ST: Sin Titulación
- CD:** Complemento de Destino
- CE:** Complemento Específico
- OBS:** Observaciones
 - V: Vacante
 - EXC: Excedencia
 - PI: Promoción Interna
 - FUN: Funcionarización
 - EST: Estabilización
 - A.A.: A.Amortizar

AYUNTAMIENTO DE PALMA DEL RÍO

Plaza Mayor de Andalucía, 1 – 14700 Palma del Río (Córdoba) Tlf.: 957 710 244

Código Seguro de Verificación (CSV): E446 E4A9 80AE 444D 301A Fecha Firma: 22-01-2025 07:58:07

Este documento es una copia electrónica de un documento original digitalizado.

Boletín Oficial
de la Provincia
de Córdoba

E446E4A980AE444D301A

Organigrama y Relación de Puestos de Trabajo

2025

ÁREA: SERVICIOS PÚBLICOS



AYUNTAMIENTO DE PALMA DEL RÍO
Plaza Mayor de Andalucía, 1 - 14700 Palma del Río (Córdoba) Tlf.: 957 710 244

Código Seguro de Verificación (CSV): E446 E4A9 80AE 444D 301A Fecha Firma: 22-01-2025 07:58:07
Este documento es una copia electrónica de un documento original digitalizado.



E446E4A980AE444D301A

Boletín Oficial
de la Provincia
de Córdoba

Organigrama y Relación de Puestos de Trabajo

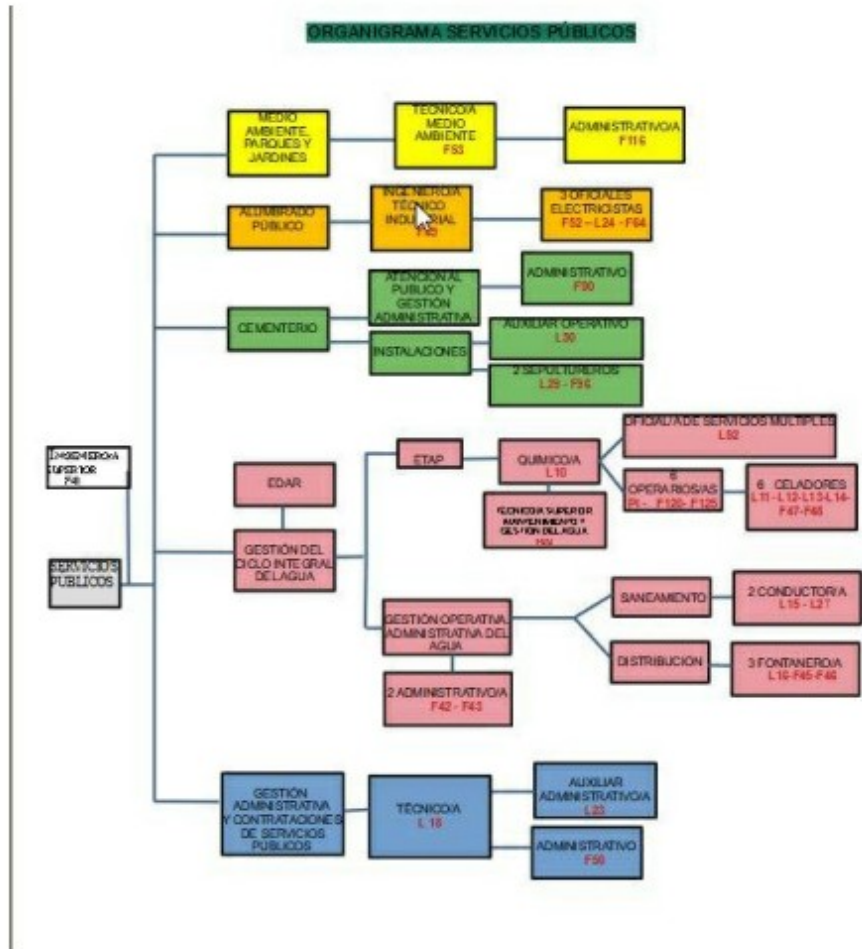

AYUNTAMIENTO DE PALMA DEL RÍO
Plaza Mayor de Andalucía, 1 – 14700 Palma del Río (Córdoba) Tlf.: 957 710 244

Código Seguro de Verificación (CSV): E446 E4A9 80AE 444D 301A Fecha Firma: 22-01-2025 07:58:07
Este documento es una copia electrónica de un documento original digitalizado.

Boletín Oficial
de la Provincia
de Córdoba



E446E4A980AE444D301A

Organigrama y Relación de Puestos de Trabajo

2025

RELACIÓN DE PUESTOS DE TRABAJO										
ÁREA PROGRAMA				SERVICIOS PÚBLICOS 161/00						
COD	DENOMINACIÓN	AD	SP	GC P	ESC	SUBE	TIT	CD	CE 14 PAGAS	OBS
F41	INGENIERO/A SUPERIOR	F	C	A1	AE	TEC	TS	26	15.067,36 €	

UNIDAD ORGANIZATIVA		MEDIO AMBIENTE, PARQUES Y JARDINES								
UNIDAD ADMINISTRATIVA										
PROGRAMA		171/00								
F53	TÉCNICO MEDIO AMBIENTE	F	C	A1	AE	TEC	TS	26	10.904,46 €	
L116	ADMINISTRATIVO/A	F	C	C1	AG	ADMTVA	TM	22	8.113,14 €	V

UNIDAD ORGANIZATIVA		MEDIO AMBIENTE, PARQUES Y JARDINES								
UNIDAD ADMINISTRATIVA										
PROGRAMA		171/00								
F53	TÉCNICO MEDIO AMBIENTE	F	C	A1	AE	TEC	TS	26	10.904,46 €	
L116	ADMINISTRATIVO/A	F	C	C1	AG	ADMTVA	TM	22	8.113,14 €	V

UNIDAD ORGANIZATIVA		ALUMBRADO PÚBLICO								
UNIDAD ADMINISTRATIVA										
PROGRAMA		165/00								
F49	INGENIERO/A TÉCNICO INDUSTRIAL	F	C	A2	AE	TEC	TS	25	11.880,40 €	
F52	OFICIAL ELECTRICISTA	F	C	C2	AG	SE	BAS	15	9.793,28 €	
L24	OFICIAL ELECTRICISTA	L	C	C2				15	9.793,28 €	
F64	OFICIAL ELECTRICISTA	F	C	C2	AE	SE	BAS	15	9.793,28 €	V

UNIDAD ORGANIZATIVA		CEMENTERIO								
UNIDAD ADMINISTRATIVA										
PROGRAMA		164/00								
F90	ADMINISTRATIVO	F	C	C1	AG	ADMTVA	TM	22	8.113,14 €	
L30	AUXILIAR OPERATIVO	L	C	AP			ST	14	10.441,34 €	
L29	SEPULTURERO	L	C	AP			ST	14	10.441,34 €	
F96	SEPULTURERO	F	C	AP	AE	SE	ST	14	10.441,34 €	V

UNIDAD ORGANIZATIVA		GESTIÓN DEL CICLO INTEGRAL DEL AGUA								
UNIDAD ADMINISTRATIVA										
PROGRAMA		161/00								
L10	QUÍMICA	L	C	A1			TS	26	10.441,34 €	
F99	TÉCNICO/A SUPERIOR MANTENIMIENTO Y GESTIÓN DEL AGUA	F	C	BB	AE	TEC	TM	22	8.652,28 €	V
F92	OFICIAL DE SERVICIOS MÚLTIPLES	F	C	C2	AE	SE	BAS	15	9.793,28 €	VV
F120	OPERARIOS/AS	F	C	C2	AE	SE	BAS	15	13.240,50 €	P.I.
F121	OPERARIOS/AS	F	C	C2	AE	SE	BAS	15	13.240,50 €	P.I.
F122	OPERARIOS/AS	F	C	C2	AE	SE	BAS	15	13.240,50 €	P.I.
F123	OPERARIOS/AS	F	C	C2	AE	SE	BAS	15	13.240,50 €	P.I.
F124	OPERARIOS/AS	F	C	C2	AE	SE	BAS	15	13.240,50 €	P.I.
F125	OPERARIOS/AS	F	C	C2	AE	SE	BAS	15	13.240,50 €	P.I.
L11	CELADORES/AS	L	C	AP			ST	14	10.647,91 €	
L12	CELADORES/AS	LL	C	AP			ST	14	10.647,91 €	

AYUNTAMIENTO DE PALMA DEL RÍO

Plaza Mayor de Andalucía, 1 – 14700 Palma del Río (Córdoba) Tlf.: 957 710 244

Código Seguro de Verificación (CSV): E446 E4A9 80AE 444D 301A Fecha Firma: 22-01-2025 07:58:07

Este documento es una copia electrónica de un documento original digitalizado.

Boletín Oficial
de la Provincia
de Córdoba

Organigrama y Relación de Puestos de Trabajo

2025

L13	CELADORES/AS	L	C	AP			ST	14	10.647,91 €	V
L14	CELADORES/AS	L	C	AP			ST	14	10.647,91 €	
F47	CELADORES/AS	F	C	AP			ST	14	10.647,91 €	
F48	CELADORES/AS	F	C	AP			ST	14	10.647,91 €	
F42	ADMINISTRATIVO/A	F	C	C1	AG	ADMTVA	TM	22	8.113,14 €	
F43	ADMINISTRATIVO/A	F	C	C1	AG	ADMTVA	TM	22	8.113,14 €	V
L15	CONDUCTOR/A	L	C	C2			BAS	15	9.793,28 €	
L27	CONDUCTOR/A	L	C	C2			BAS	15	9.793,28 €	V
L16	FONTANERO/A	L	C	C2			BAS	15	9.793,28 €	
F45	FONTANERO/A	F	C	C2	AE	SE	BAS	15	9.793,28 €	
F46	FONTANERO/A	F	C	C2	AE	SE	BAS	15	9.793,28 €	

UNIDAD ORGANIZATIVA		GESTIÓN ADMINISTRATIVA Y CONTRATACIONES DE SERVICIOS PÚBLICOS								
UNIDAD ADMINISTRATIVA										
PROGRAMA		161/00								
L18	TÉCNICO/A	L	C	C1			TM	22	12.832,82 €	
L23	AUXILIAR ADMINISTRATIVO/A	F	C	C2			BAS	18	6.605,34 €	
F50	ADMINISTRATIVO/A	F	C	C1	AG	ADMTVA	TM	22	8.113,14 €	V

NOMENCLATURA:

1. **CÓD:** Código Empleado Público
2. **AD:** Adscripción
 - a. **F:** Funcionario/a
 - b. **L:** Laboral
3. **SP:** Sistema de Provisión
 - a. **C:** Concurso
 - b. **LD:** Libre designación
4. **GCP:** Grupo Clasificación Profesional
5. **ESC:** Escala
 - a. **HN:** Habilitación de Carácter Nacional
 - b. **AG:** Administración General
 - c. **AE:** Administración Especial
6. **SUBE:** Subescala
 - a. **SE:** De Servicios Especiales
 - b. **TEC:** Técnica
 - c. **GEST:** De Gestión
 - d. **ADMTVA:** Administrativa
- e. **AUX:** Auxiliar
- f. **SUB:** Subalterna
- g. **SEC:** Secretaria
- h. **IT:** Intervención-Tesorería
7. **TIT:** Titulación requerida para el puesto
 - a. **TS:** Titulación Superior
 - b. **TM:** Titulación Media
 - c. **BAS:** Titulación Básica
 - d. **ST:** Sin Titulación
8. **CD:** Complemento de Destino
9. **CE:** Complemento Específico
10. **OBS:** Observaciones
 - a. **V:** Vacante
 - b. **EXC:** Excedencia
 - c. **PI:** Promoción Interna
 - d. **FUN:** Funcionarización
 - e. **EST:** Estabilización
 - f. **A.A.:** A Amortizar

AYUNTAMIENTO DE PALMA DEL RÍO

Plaza Mayor de Andalucía, 1 - 14700 Palma del Río (Córdoba) Tlf.: 957 710 244

Código Seguro de Verificación (CSV): E446 E4A9 80AE 444D 301A Fecha Firma: 22-01-2025 07:58:07

Este documento es una copia electrónica de un documento original digitalizado.

Boletín Oficial
de la Provincia
de Córdoba

E446E4A980AE444D301A

Organigrama y Relación de Puestos de Trabajo

2025

ÁREA: DESARROLLO ECONÓMICO

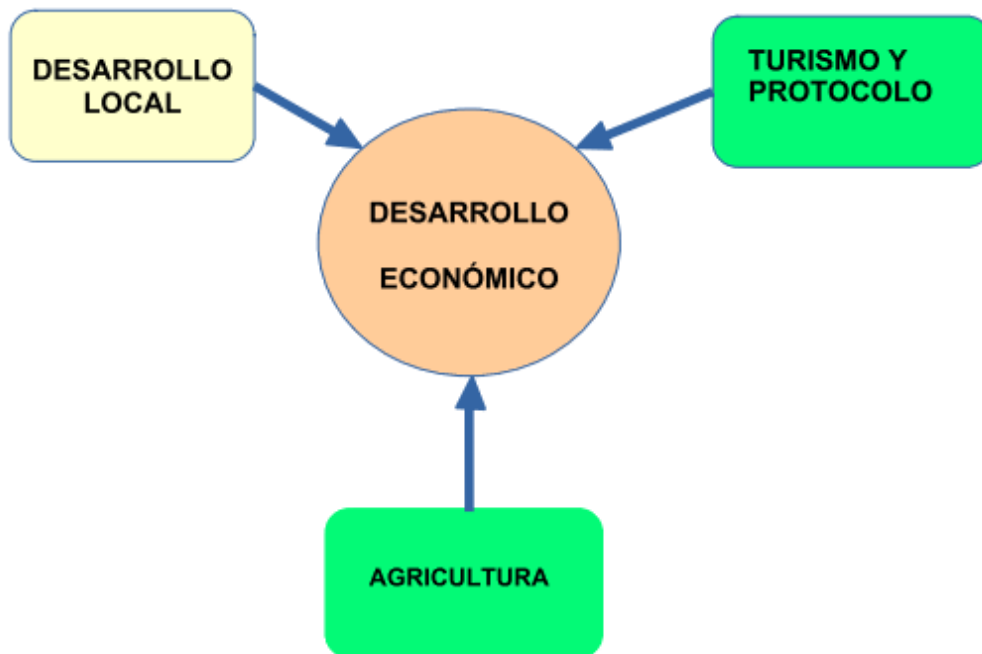

AYUNTAMIENTO DE PALMA DEL RÍO
Plaza Mayor de Andalucía, 1 – 14700 Palma del Río (Córdoba) Tlf.: 957 710 244

Código Seguro de Verificación (CSV): E446 E4A9 80AE 444D 301A **Fecha Firma:** 22-01-2025 07:58:07
Este documento es una copia electrónica de un documento original digitalizado.



E446E4A980AE444D301A

**Boletín Oficial
de la Provincia
de Córdoba**



Organigrama y Relación de Puestos de Trabajo



ÁREA: DESARROLLO ECONÓMICO

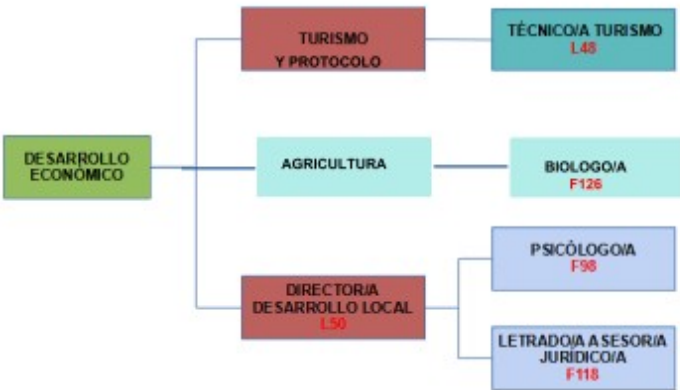

AYUNTAMIENTO DE PALMA DEL RÍO
Plaza Mayor de Andalucía, 1 – 14700 Palma del Río (Córdoba) Tlf.: 957 710 244

Código Seguro de Verificación (CSV): E446 E4A9 80AE 444D 301A **Fecha Firma:** 22-01-2025 07:58:07
Este documento es una copia electrónica de un documento original digitalizado.



E446E4A980AE444D301A

**Boletín Oficial
de la Provincia
de Córdoba**

Organigrama y Relación de Puestos de Trabajo

2025

RELACIÓN DE PUESTOS DE TRABAJO										
ÁREA		DESARROLLO ECONÓMICO								
UNIDAD ORGANIZATIVA		DESARROLLO LOCAL								
UNIDAD ADMINISTRATIVA		241/01								
PROGRAMA										
COD	DENOMINACIÓN	AD	SP	GC P	ESC	SUBE	TIT	CD	CE 14 PAGAS	OBS
L50	DIRECTOR/A DESARROLLO LOCAL	L	C	A2			TS	23	10.904,46 €	
F98	PSICÓLOGO/A	F	C	A1	AE	TEC	TS	26	7.794,64 €	
F118	LETRADO/A ASESOR/A JURÍDICO/A	F	C	A1	AE	TEC	TS	26	8.172,55 €	V

UNIDAD ORGANIZATIVA		TURISMO								
UNIDAD ADMINISTRATIVA										
PROGRAMA		234/01								
L48	TÉCNICO/A DE TURISMO	L	C	A2			TS	23	10.904,46 €	

UNIDAD ORGANIZATIVA		AGRICULTURA								
UNIDAD ADMINISTRATIVA										
PROGRAMA		410/00								
F126	BIÓLOGO/A	F	C	A1	AE	TEC	SUP	26	7.794,64 €	V

NOMENCLATURA:

- CÓD:** Código Empleado Público
- AD:** Adscripción
 - F:** Funcionaria
 - L:** Laboral
- SP:** Sistema de Provisión
 - C:** Concurso
 - LD:** Libre designación
- GCP:** Grupo Clasificación Profesional
- ESC:** Escala
 - HN:** Habilitación de Carácter Nacional
 - AG:** Administración General
 - AE:** Administración Especial
- SUBE:** Subescala
 - SE:** De Servicios Especiales
 - TEC:** Técnica
 - GEST:** De Gestión
 - ADMTVA:** Administrativa
 - AUX:** Auxiliar
- TIT:** Titulación requerida para el puesto
 - TS:** Titulación Superior
 - TM:** Titulación Media
 - BAS:** Titulación Básica
 - ST:** Sin Titulación
- CD:** Complemento de Destino
- CE:** Complemento Específico
- OBS:** Observaciones
 - V:** Vacante
 - EXC:** Excedencia
 - PI:** Promoción Interna
 - FUN:** Funcionarización
 - EST:** Estabilización
 - A.A.:** A Amortizar

AYUNTAMIENTO DE PALMA DEL RÍO

Plaza Mayor de Andalucía, 1 – 14700 Palma del Río (Córdoba) Tlf.: 957 710 244

Código Seguro de Verificación (CSV): E446 E4A9 80AE 444D 301A Fecha Firma: 22-01-2025 07:58:07

Este documento es una copia electrónica de un documento original digitalizado.

Boletín Oficial
de la Provincia
de Córdoba



E446E4A980AE444D301A

Organigrama y Relación de Puestos de Trabajo

2025

ÁREA: BIENESTAR SOCIAL



AYUNTAMIENTO DE PALMA DEL RÍO
Plaza Mayor de Andalucía, 1 – 14700 Palma del Río (Córdoba) Tlf.: 957 710 244

Código Seguro de Verificación (CSV): E446 E4A9 80AE 444D 301A **Fecha Firma:** 22-01-2025 07:58:07

Este documento es una copia electrónica de un documento original digitalizado.



E446E4A980AE444D301A

Boletín Oficial
de la Provincia
de Córdoba

Organigrama y Relación de Puestos de Trabajo



ÁREA: BIENESTAR SOCIAL

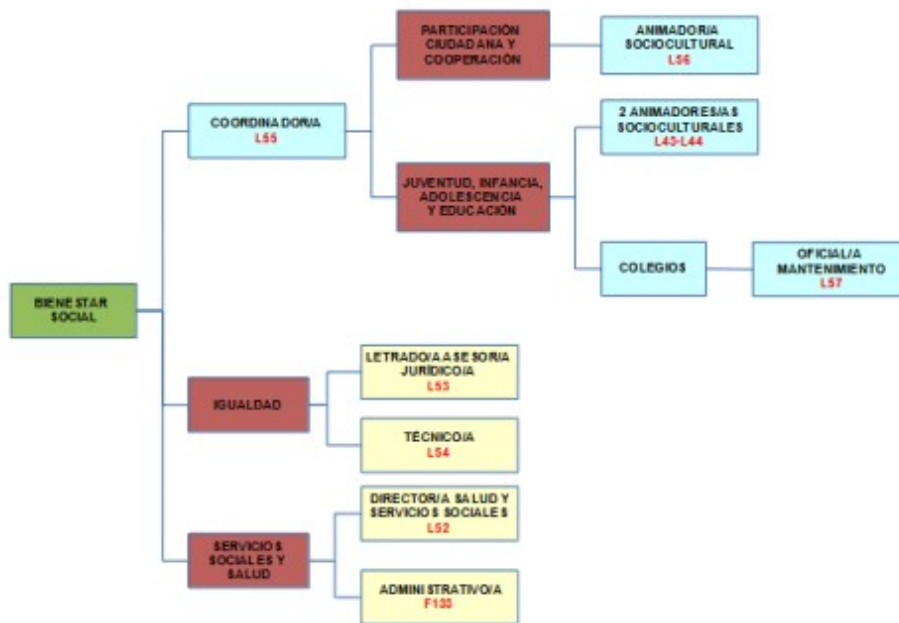

AYUNTAMIENTO DE PALMA DEL RÍO
 Plaza Mayor de Andalucía, 1 – 14700 Palma del Río (Córdoba) Tlf.: 957 710 244

Código Seguro de Verificación (CSV): E446 E4A9 80AE 444D 301A **Fecha Firma:** 22-01-2025 07:58:07
 Este documento es una copia electrónica de un documento original digitalizado.

**Boletín Oficial
 de la Provincia
 de Córdoba**



E446E4A980AE444D301A

Organigrama y Relación de Puestos de Trabajo

2025

RELACIÓN DE PUESTOS DE TRABAJO										
ÁREA		BIENESTAR SOCIAL								
UNIDAD ORGANIZATIVA		SERVICIOS SOCIALES Y SALUD								
UNIDAD ADMINISTRATIVA		PROGRAMA								
PROGRAMA		231/00								
COD	DENOMINACIÓN	AD	SP	GCP	ESC	SUBE	TIT	CD	CE	OBS
									14 PAGAS	
L52	DIRECTOR/A SALUD Y S. SOCIALES	L	C	A1			TS	26	15.067,36 €	
F113	ADMINISTRATIVO/A	F	C	C1	AG	ADMTVA	TM	22	6.084,86 €	75% LINF
UNIDAD ORGANIZATIVA		IGUALDAD								
UNIDAD ADMINISTRATIVA		PROGRAMA								
PROGRAMA		231/08								
L53	LETRADO/A ASESOR/A JURÍDICO/A	L	C	A1			TS	26	8.172,55 €	
L54	TÉCNICO/A	L	C	A2			TS	23	8.338,68 €	
UNIDAD ORGANIZATIVA		JUVENTUD								
UNIDAD ADMINISTRATIVA		PROGRAMA								
PROGRAMA		337/00								
L55	COORDINADOR/A	L	C	C1			TM	22	8.919,82 €	
UNIDAD ORGANIZATIVA		PARTICIPACIÓN CIUDADANA Y COOPERACIÓN								
UNIDAD ADMINISTRATIVA		PROGRAMA								
PROGRAMA		337/00								
L56	ANIMADOR/A SOCIOCULTURAL	L	C	C2			BAS	16	8.768,76 €	
UNIDAD ORGANIZATIVA		JUVENTUD, INFANCIA, ADOLESCENCIA Y EDUCACIÓN								
UNIDAD ADMINISTRATIVA		PROGRAMA								
PROGRAMA		337/00								
L43	ANIMADOR/A SOCIOCULTURAL	L	C	C2			BAS	16	8.919,82 €	
L44	ANIMADOR/A SOCIOCULTURAL	L	C	C2			BAS	16	8.919,82 €	
UNIDAD ORGANIZATIVA		COLEGIOS								
UNIDAD ADMINISTRATIVA		PROGRAMA								
PROGRAMA		320/00								
L57	OFICIAL/A MANTENIMIENTO	L	C	C2			BAS	15	7.060,48 €	

NOMENCLATURA:

- CÓD:** Código Empleado Público
- AD:** Adscripción
 - F:** Funcionario/a
 - L:** Laboral
- SP:** Sistema de Provisión
 - C:** Concurso
 - O:** Oposición
 - C-O:** Concurso – Oposición
 - LD:** Libre designación
- GCP:** Grupo Clasificación Profesional
- ESC:** Escala
 - HN:** Habilitación de Carácter Nacional
 - AG:** Administración General
 - AE:** Administración Especial
- SUB:** Subescala
 - SE:** De Servicios Especiales
 - TEC:** Técnica
 - GEST:** De Gestión
 - ADMTVA:** Administrativa
- AUX:** Auxiliar
- SUB:** Subalterna
- SEC:** Secretaria
- IT:** Intervención-Tesorería
- TIT:** Titulación requerida para el puesto
 - TS:** Titulación Superior
 - TM:** Titulación Media
 - BAS:** Titulación Básica
 - ST:** Sin Titulación
- CD:** Complemento de Destino
- CE:** Complemento Específico
- OBS:** Observaciones
 - V:** Vacante
 - EXC:** Excedencia
 - PI:** Promoción Interna
 - FUN:** Funcionarización
 - EST:** Estabilización
 - A.A.:** A Amortizar
 - LINF:** Laboral Indefinido No Fijo

AYUNTAMIENTO DE PALMA DEL RÍO

Plaza Mayor de Andalucía, 1 – 14700 Palma del Río (Córdoba) Tlf.: 957 710 244

Código Seguro de Verificación (CSV): E446 E4A9 80AE 444D 301A

Fecha Firma: 22-01-2025 07:58:07

Este documento es una copia electrónica de un documento original digitalizado.

Boletín Oficial
de la Provincia
de Córdoba

E446E4A980AE444D301A

Organigrama y Relación de Puestos de Trabajo



ORGANISMOS AUTÓNOMOS

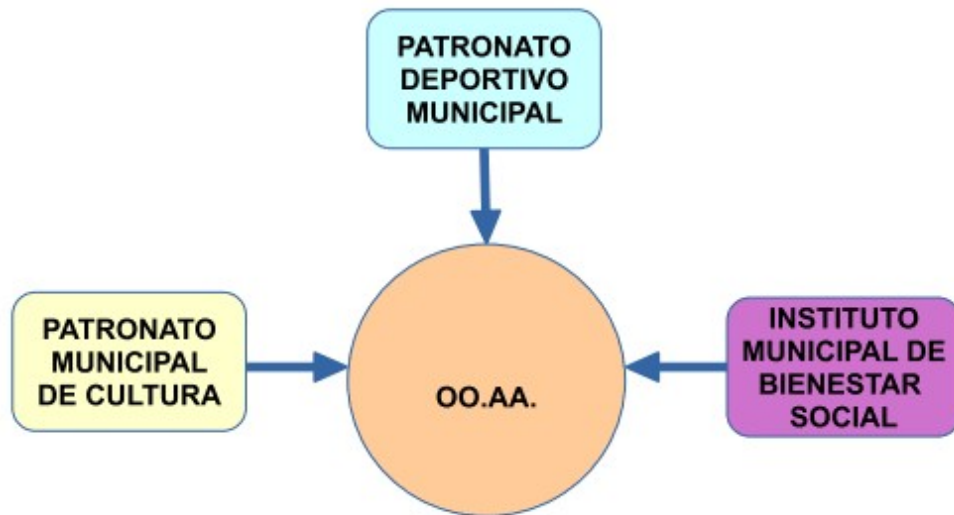

AYUNTAMIENTO DE PALMA DEL RÍO
Plaza Mayor de Andalucía, 1 – 14700 Palma del Río (Córdoba) Tlf.: 957 710 244

Código Seguro de Verificación (CSV): E446 E4A9 80AE 444D 301A **Fecha Firma:** 22-01-2025 07:58:07
Este documento es una copia electrónica de un documento original digitalizado.



E446E4A980AE444D301A

**Boletín Oficial
de la Provincia
de Córdoba**

Organigrama y Relación de Puestos de Trabajo



ORGANISMOS AUTÓNOMOS

ORGANIGRAMA



AYUNTAMIENTO DE PALMA DEL RÍO
Plaza Mayor de Andalucía, 1 – 14700 Palma del Río (Córdoba) Tlf.: 957 710 244

Código Seguro de Verificación (CSV): E446 E4A9 80AE 444D 301A **Fecha Firma:** 22-01-2025 07:58:07
Este documento es una copia electrónica de un documento original digitalizado.

**Boletín Oficial
de la Provincia
de Córdoba**

Firma automática



E446E4A980AE444D301A

Organigrama y Relación de Puestos de Trabajo

2025

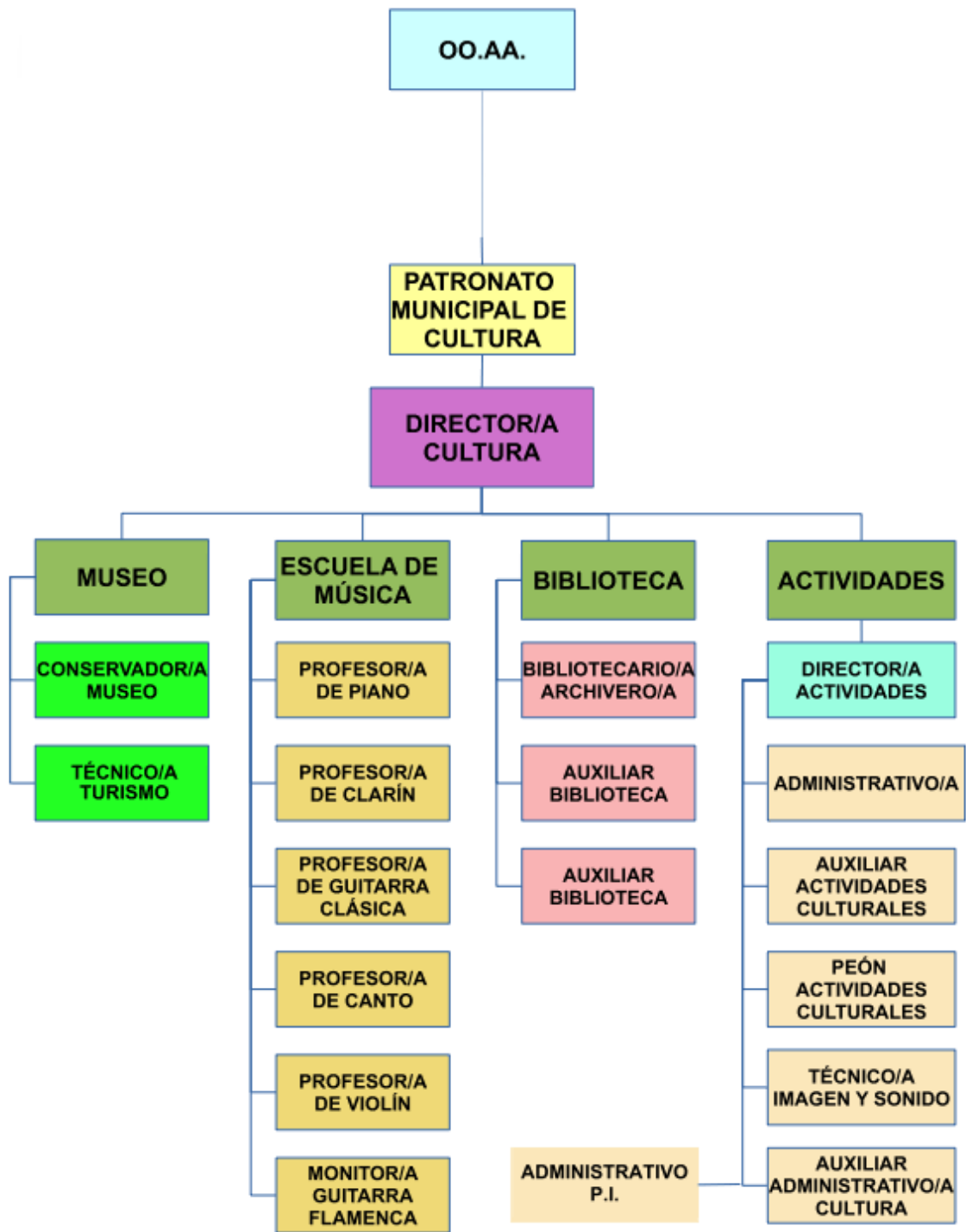

AYUNTAMIENTO DE PALMA DEL RÍO
Plaza Mayor de Andalucía, 1 – 14700 Palma del Río (Córdoba) Tlf.: 957 710 244

Código Seguro de Verificación (CSV): E446 E4A9 80AE 444D 301A Fecha Firma: 22-01-2025 07:58:07
Este documento es una copia electrónica de un documento original digitalizado.

Boletín Oficial
de la Provincia
de Córdoba



E446E4A980AE444D301A

Organigrama y Relación de Puestos de Trabajo

2025

RELACIÓN DE PUESTOS DE TRABAJO											
ÁREA		OO.AA.									
UNIDAD ORGANIZATIVA		PATRONATO MUNICIPAL DE CULTURA									
UNIDAD ADMINISTRATIVA											
PROGRAMA											
COD	DENOMINACIÓN	A D	SP	GC P	ESC	SUBE	TIT	CD	CE 14 PAGAS	OBS	
L1	DIRECTOR/A CULTURA	L	C	A1			TS	26	15.067,50 €	V	
UNIDAD ADMINISTRATIVA		MUSEO									
PROGRAMA											
L2	CONSERVADOR/A MUSEO	L	C	A1			TS	26	7.231,84 €		
L3	TÉCNICO/A TURISMO	L	C	A2			TS	23	10.904,46 €	V	
UNIDAD ADMINISTRATIVA		ESCUELA DE MÚSICA									
PROGRAMA											
L4	PROFESOR/A PIANO	L	C	A2			TS	23	2.684,910 €	F.D.	
L5	PROFESOR/A DE CLARÍN	L	C	A2			TS	23	1.246,50 €	F.D.	
L6	PROFESOR/A DE GUITARRA CLÁSICA	L	C	A2			TS	23	2.552,69 €	F.D.	
L7	PROFESOR/A DE CANTO	L	C	A2			TS	23	1.246,50 €	V	
L8	PROFESOR/A DE VIOLÍN	L	C	A2			TS	23	3.063,51 €	F.D.	
L9	MONITOR/A GUITARRA FLAMENCA	L	C	C2			BAS	18	1.246,50 €	V	
UNIDAD ADMINISTRATIVA		BIBLIOTECA									
PROGRAMA											
L10	BIBLIOTECARIO/A ARCHIVERO/A	L	C	A1			TM	26	7.231,84 €		
L11	AUXILIAR DE BIBLIOTECA	L	C	C1			TM	22	8.113,14 €		
L12	AUXILIAR DE BIBLIOTECA	L	C	C1			TM	22	8.113,14€		
UNIDAD ADMINISTRATIVA		ACTIVIDADES									
PROGRAMA											
L13	DIRECTOR/A ACTIVIDADES	L	C	A2			TS	24	11.700,36 €		
L14	ADMINISTRATIVO/A	L	C	C1			TM	22	8.113,14 €	V	
L15	PEÓN ACTIVIDADES CULTURA	L	C	AP			ST	14	6.522,60 €	V	
L16	AUXILIAR ACTIVIDADES CULTURA	L	C	C2			BAS	17	6.238,40 €		
L17	TECNICO SUP. DE IMAGEN Y SONIDO	L	C	B			TS	22	8.113,28 €	V	
L18	AUX. ADMINISTRATIVO/A CULTURA	L	C	C2			BAS	18	6.605,34 €	A.A.	
F1	ADMINISTRATIVO/A	F	C	C1	AG	ADMTVA	TM	22	8.113,14 €	PI	

NOMENCLATURA:

- CÓD:** Código Empleado Público
- AD:** Adscripción
 - F:** Funcionario/a
 - L:** Laboral
- SP:** Sistema de Provisión
 - C:** Concurso
 - LD:** Libre designación
- GCP:** Grupo Clasificación Profesional
- ESC:** Escala
 - HN:** Habilitación de Carácter Nacional
 - AG:** Administración General
 - AE:** Administración Especial
- SUBE:** Subescala
 - SE:** De Servicios Especiales
 - TEC:** Técnica
 - GEST:** De Gestión

- ADMTVA:** Administrativa
 - AUX:** Auxiliar
 - SUB:** Subalterna
 - SEC:** Secretaría
 - IT:** Intervención-Tesorería
- TIT:** Titulación requerida para el puesto
 - TS:** Titulación Superior
 - TM:** Titulación Media
 - BAS:** Titulación Básica
 - ST:** Sin Titulación
 - CD:** Complemento de Destino
 - CE:** Complemento Específico
 - OBS:** Observaciones
 - V:** Vacante
 - EXC:** Excedencia
 - PI:** Promoción Interna
 - FUN:** Funcionarización
 - F.D.:** Fijo Discontinuo
 - AA:** A Amortizar

AYUNTAMIENTO DE PALMA DEL RÍO

Plaza Mayor de Andalucía, 1 – 14700 Palma del Río (Córdoba) Tlf.: 957 710 244

Código Seguro de Verificación (CSV): E446 E4A9 80AE 444D 301A Fecha Firma: 22-01-2025 07:58:07

Este documento es una copia electrónica de un documento original digitalizado.

Boletín Oficial
de la Provincia
de Córdoba

E446E4A980AE444D301A

Organigrama y Relación de Puestos de Trabajo

2025

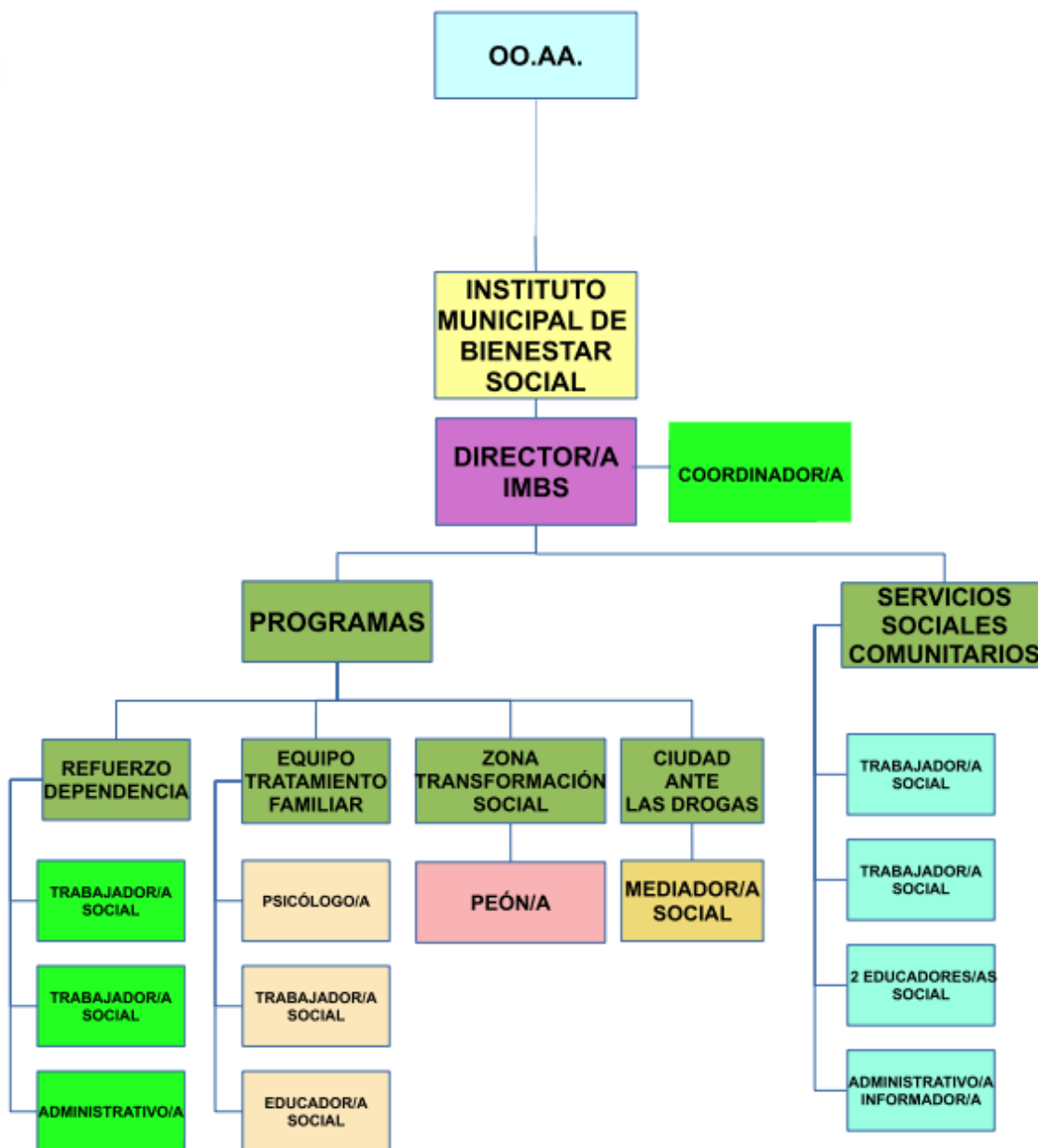

AYUNTAMIENTO DE PALMA DEL RÍO
 Plaza Mayor de Andalucía, 1 – 14700 Palma del Río (Córdoba) Tlf.: 957 710 244

Código Seguro de Verificación (CSV): E446 E4A9 80AE 444D 301A **Fecha Firma:** 22-01-2025 07:58:07
 Este documento es una copia electrónica de un documento original digitalizado.



E446E4A980AE444D301A

**Boletín Oficial
 de la Provincia
 de Córdoba**

Organigrama y Relación de Puestos de Trabajo

2025

RELACIÓN DE PUESTOS DE TRABAJO										
ÁREA		OO.AA.								
UNIDAD ORGANIZATIVA		INSTITUTO MUNICIPAL DE BIENESTAR SOCIAL								
UNIDAD ADMINISTRATIVA										
PROGRAMA										
COD	DENOMINACIÓN	AD	SP	GC P	ESC	SUBE	TIT	CD	CE 14 PAGAS	OBS
L1	DIRECTOR/A	L	C	A1			TS	26	15.067,50 €	V
L2	TRABAJADOR/A SOCIAL	L	C	A2			TS	23	8.338,54 €	
L3	TRABAJADOR/A SOCIAL	L	C	A2			TS	23	8.338,54 €	
L4	EDUCADOR/A SOCIAL	L	C	A2			TS	23	8.338,54 €	
L5	ADMINISTRATIVO/A INFORMADOR/A	L	C	C1			TM	22	8.113,14 €	
L12	EDUCADOR/A SOCIAL	L	C	A2			TS	23	8.338,54 €	
L15	COORDINADOR/A	L	C	A2			TS	23	11.700,36 €	P.I.
UNIDAD ADMINISTRATIVA		PROGRAMA REFUERZO DEPENDENCIA								
PROGRAMA										
L6	TRABAJADOR/A SOCIAL	L	C	A2			TS	23	8.338,54 €	
L7	TRABAJADOR/A SOCIAL	L	C	A2			TS	23	8.338,54 €	
L8	ADMINISTRATIVO/A	L	C	C1			TM	22	8.113,14 €	
UNIDAD ADMINISTRATIVA		PROGRAMA EQUIPO TRATAMIENTO FAMILIAR								
PROGRAMA										
L10	PSICÓLOGO/A	L	C	A1			TS	26	8.338,54 €	
L11	TRABAJADOR/A SOCIAL	L	C	A2			TS	23	8.338,54 €	
L9	EDUCADOR/A SOCIAL	L	C	A2			TS	23	8.338,54 €	V
UNIDAD ADMINISTRATIVA		PROGRAMA ZONA TRANSFORMACIÓN SOCIAL								
PROGRAMA										
L13	PEÓN	L	C	AP			ST	14	6.522,60 €	
UNIDAD ADMINISTRATIVA		PROGRAMA CIUDAD ANTE LAS DROGAS								
PROGRAMA										
L14	MEDIADOR/A SOCIAL	L	C	A2			TS	23	8.338,54 €	

NOMENCLATURA:

- CÓD:** Código Empleado Público
- AD:** Adscripción
 - F:** Funcionario/a
 - L:** Laboral
- SP:** Sistema de Provisión
 - C:** Concurso
 - LD:** Libre designación
- GCP:** Grupo Clasificación Profesional
- ESC:** Escala
 - HN:** Habilitación de Carácter Nacional
 - AG:** Administración General
 - AE:** Administración Especial
- SUBE:** Subescala
 - SE:** De Servicios Especiales
 - TEC:** Técnica
 - GEST:** De Gestión
- TIT:** Titulación requerida para el puesto
 - TS:** Titulación Superior
 - TM:** Titulación Media
 - BAS:** Titulación Básica
 - ST:** Sin Titulación
- CD:** Complemento de Destino
- CE:** Complemento Específico
- OBS:** Observaciones
 - V:** Vacante
 - EXC:** Excedencia
 - PI:** Promoción Interna
 - FUN:** Funcionarización
- ADMTVA:** Administrativa
- AUX:** Auxiliar
- SUB:** Subalterna
- SEC:** Secretaría
- IT:** Intervención-Tesorería

AYUNTAMIENTO DE PALMA DEL RÍO

Plaza Mayor de Andalucía, 1 - 14700 Palma del Río (Córdoba) Tlf.: 957 710 244

Código Seguro de Verificación (CSV): E446 E4A9 80AE 444D 301A Fecha Firma: 22-01-2025 07:58:07

Este documento es una copia electrónica de un documento original digitalizado.

Boletín Oficial
de la Provincia
de Córdoba

E446E4A980AE444D301A

Organigrama y Relación de Puestos de Trabajo

2025



AYUNTAMIENTO DE PALMA DEL RÍO
Plaza Mayor de Andalucía, 1 – 14700 Palma del Río (Córdoba) Tlf.: 957 710 244

Código Seguro de Verificación (CSV): E446 E4A9 80AE 444D 301A **Fecha Firma:** 22-01-2025 07:58:07
Este documento es una copia electrónica de un documento original digitalizado.



E446E4A980AE444D301A

Boletín Oficial
de la Provincia
de Córdoba

Organigrama y Relación de Puestos de Trabajo

2024

RELACIÓN DE PUESTOS DE TRABAJO										
ÁREA		OO.AA.								
UNIDAD ORGANIZATIVA		PATRONATO DEPORTIVO MUNICIPAL								
UNIDAD ADMINISTRATIVA										
PROGRAMA										
COD	DENOMINACIÓN	AD	SP	GCP	ESC	SUBE	TIT	CD	CE 14 PAGAS	OBS
L1	GERENTE DE DEPORTES	L	C	A1			TS	26	15.067,50€	
UNIDAD ADMINISTRATIVA		INSTALACIONES								
PROGRAMA										
L2	DIRECTOR/A INSTALACIONES	L	C	A2			TS	24	11.700,36 €	P.I.
L3	AUXILIAR ADMINISTRATIVO/A	L	C	C2			BAS	18	7.466,62 €	
L4	OFICIAL/A INSTALACIONES	L	C	C2			BAS	15	8.768,34 €	
L5	OPERARIO/A INSTALACIONES	L	C	AP			ST	14	7.084,70 €	
L6	OPERARIO/A INSTALACIONES	L	C	AP			ST	14	7.084,70€	
L7	OPERARIO/A INSTALACIONES	L	C	AP			ST	14	7.084,70€	V
L8	OPERARIO/A INSTALACIONES	L	C	AP			ST	14	7.084,70€	V
L9	OPERARIO/A INSTALACIONES	L	C	AP			ST	14	7.084,70€	
L10	OFICIAL/A INSTALACIONES	L	C	C2			BAS	15	8.768,34€	P.I.
L11	OFICIAL/A INSTALACIONES	L	C	C2			BAS	15	8.768,34€	P.I.
L12	OFICIAL/A INSTALACIONES	L	C	C2			BAS	15	8.768,34 €	P.I.
L22	OFICIAL/A INSTALACIONES	L	C	C2			BAS	15	8.768,34€	P.I.
F1	ADMINISTRATIVO/A	F	C	C2	AG	ADMTVA	BAS	15	8.113,14€	V
UNIDAD ADMINISTRATIVA		ACTIVIDADES DEPORTIVAS								
PROGRAMA										
L13	TÉCNICO/A ACTIVIDADES DEPORT.	L	C	C1			TM	22	8.726,76€	
L14	TÉCNICO/A ACTIVIDADES DEPORT.	L	C	C1			TM	22	8.726,76€	V
L15	SOCORRISTA OPERARIO/A	L	C	AP			ST	13	1.125,97 €	EST. FD.
L16	SOCORRISTA OPERARIO/A	L	C	AP			ST	13	1.125,97€	EST. FD.
L17	SOCORRISTA OPERARIO/A	L	C	AP			ST	13	1.125,97€	EST. FD.
L18	SOCORRISTA OPERARIO/A	L	C	AP			ST	13	1.125,97€	EST. FD.
L19	SOCORRISTA OPERARIO/A	L	C	AP			ST	13	1.125,97€	EST. FD.
L20	SOCORRISTA OPERARIO/A	L	C	AP			ST	13	1.125,97€	V
L21	TAQUILLERO	L	C	AP			ST	13	844,47 €	EST. FD.

NOMENCLATURA:

- CÓD:** Código Empleado Público
- AD:** Adscripción
 - F:** Funcionario/a
 - L:** Laboral
- SP:** Sistema de Provisión
 - C:** Concurso
 - LD:** Libre designación
- GCP:** Grupo Clasificación Profesional
- ESC:** Escala
 - HN:** Habilitación de Carácter Nacional
 - AG:** Administración General
 - AE:** Administración Especial
- SUBE:** Subescala
 - SE:** De Servicios Especiales
 - TEC:** Técnica
 - GEST:** De Gestión
- TIT:** Titulación requerida para el puesto
 - TS:** Titulación Superior
 - TM:** Titulación Media
 - BAS:** Titulación Básica
 - ST:** Sin Titulación
- CD:** Complemento de Destino
- CE:** Complemento Específico
- OBS:** Observaciones
 - V:** Vacante
 - EXC:** Excedencia
 - PI:** Promoción Interna
 - FUN:** Funcionarización
 - EST:** Estabilización
 - EST. FD.:** Estabilización Fijo Discontinuo

AYUNTAMIENTO DE PALMA DEL RÍO

Plaza Mayor de Andalucía, 1 – 14700 Palma del Río (Córdoba) Tlf.: 957 710 244

Código Seguro de Verificación (CSV): E446 E4A9 80AE 444D 301A

Fecha Firma: 22-01-2025 07:58:07

Este documento es una copia electrónica de un documento original digitalizado.

Boletín Oficial
de la Provincia
de Córdoba

E446E4A980AE444D301A